*KATALOG CZĘŚCI ZAMIENNYCH*
*SPARE PARTS*

# PRASOOWIJARKA master
# BALER/ WRAPPER COMBINATION master

## UNIA – FAMAROL Sp. z o.o.

Numer fabryczny . . . . . .

Data sprzedaży . . . . . .

Punkt sprzedaży . . . . . .

# Katalog części wymiennych

Uwaga : W tablicach katalogu podano wszelkie możliwe do stosowania elementy wyposażenia maszyny. Kompletacja maszyny zależy od wersji którą zakupiono.

## SPOSÓB ZAMAWIANIA CZĘŚCI WYMIENNYCH

W zamówieniu należy każdorazowo podać:

- adres zamawiającego,
- dokładny adres wysyłkowy (miejsce postoju maszyny lub sposób odbioru),
- warunki płatności,
- numer fabryczny maszyny i rok produkcji (wg tabliczki na maszynie),
- dokładny numer i nazwę części wymiennej,
- liczbę sztuk zamawianych części.

## Części zamienne należy zamawiać bezpośrednio w firmie lub w punktach sprzedaży maszyn UNIA-FAMAROL

# SPIS TABLIC

1. MASTER-rama, zawieszenie ..... 7
2. Półoś koła ..... 9
3. Przekładnia główna ..... 11
4. Napinacz 1 ..... 13
5. Napinacz 2 ..... 15
6. Napinacz 3 ..... 17
7. Napinacz 4 ..... 19
8. Wał przegubowy (końcówka rosyjska) ..... 21
9. Wał przegubowy (końcówka polska) ..... 23
10. Podpora ..... 25
11. Układ hydrauliczny ..... 27
12. Układ centralnego smarowania ..... 29
13. Układ zamykający 1 ..... 31
14. Układ zamykający 2 ..... 33
15. Mechanizm wiązania siatką 1 ..... 35
16. Mechanizm wiązania siatką 1 ..... 37
17. Mechanizm wiązania siatką 2 ..... 39
18. Mechanizm wiązania siatką 2 ..... 41
19. Mechanizm wiązania siatką 3 ..... 43
20. Mechanizm wiązania siatką 4 ..... 45
21. Mechanizm wiązania siatką 5 ..... 47
22. Mechanizm wiązania siatką 7 ..... 49
23. Mechanizm wiązania siatką 7 ..... 51
24. Hamulec siatki ..... 53
25. Mechanizm wiązania siatką 8 ..... 55
26. Hydraulika docinacza ..... 57
27. Zasobnik na sznurek ..... 59

28. Dyszel ..... 61
29. Hydraulika układu zamykającego klapę ..... 63
30. Układ połączeń elektrycznych SPZ1 ..... 65
31. Układ połączeń elektrycznych SPZ4 ..... 67
32. Podbieracz 1 ..... 69
33. Podbieracz 2 ..... 71
34. Podbieracz 2 ..... 73
35. Hydraulika podbieracza ..... 75
36. Blacha dociskowa ..... 77
37. Osłona rurowa ..... 79
38. Podajnik ślimakowy ..... 81
39. Koła kopiujące ..... 83
40. Koła kopiujące obrotowe ..... 85
41. Rolka 1 ..... 87
42. Rolka 2 ..... 89
43. Rolka 3 ..... 91
44. Rolki 4 ..... 93
45. Rolki 5 ..... 95
46. Rolka 6 ..... 97
47. Osłony przód ..... 99
48. Osłony przód ..... 101
49. Osłony tył ..... 103
50. Osłony ..... 105
51. Napęd ..... 107
52. Elementy mocujące wału narzucającego ..... 113
53. Rama wału narzucającego ..... 117
54. Wał narzucający ..... 119
55. Rewers podbieracza ..... 121
56. Stawiacz bel ..... 123

57. Rama główna owijarki....125
58. Mechanizm owijający....129
59. Mechanizm napędowy....133
60. Mocowanie rolek....135
61. Mechanizm noża....137
62. Mechanizm siatki....139
63. Rozdzielacz....141
64. Elektronika....143
65. Hydraulika....145
66. Sterowanie....150

## *MASTER- rama, zawieszenie*

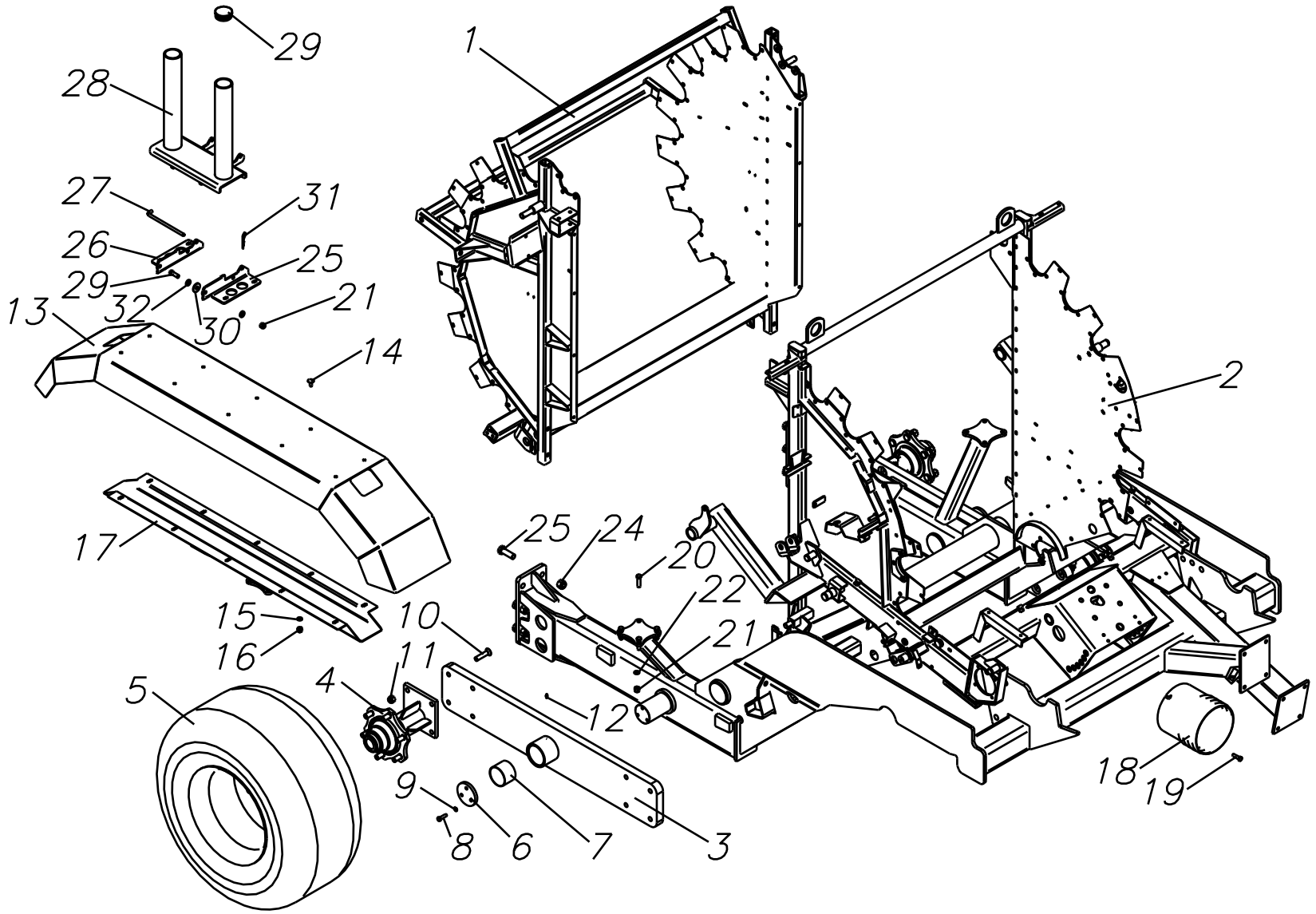

# 1. MASTER-rama, zawieszenie

| L.p. | Symbol | Ilość | Nazwa | Название | Description | Benennung |
|---|---|---|---|---|---|---|
| 1 | 5595/102-00-000 | 1 | Klapa spaw. | Клапан | TAIL GATE | HECKKLAPPE GSW. |
| 2 | 5595/601-01-000 | 1 | Rama spaw | | | |
| 3 | 5595/601-02-100 | 2 | Płyta wahacza spaw. | | | |
| 4 | 5595/041-05-420 | 4 | Półoś kpl. | | | |
| 5 | 5595/021-02-000 | 4 | Kolo 400/60-15.5/14PR | | | |
| 6 | 5595/601-02-001 | 2 | Krazek osi | | | |
| 7 | 5595/601-02-002 | 4 | Tulejka slizgowa | | | |
| 8 | PN-M-82105 | 6 | Sruba M10x35-8.8-B-Fe/Zn8c | | | |
| 9 | PN-M-82108 | 6 | Podkladka spr.10,2 Fe/Zn9 | | | |
| 10 | DIN 7991 | 16 | Sruba M16x70-8.8-B-Fe/Zn8c | | | |
| 11 | PN-M-82175 | 16 | Nakretka samozab. M16-8-B-Fe/Zn8c | | | |
| 12 | PN-M-82001 | 2 | Smarowniczka M8 | | | |
| 13 | 5595/601-04-001 | 2 | Blotnik | | | |
| 14 | PN-M-82406 | 20 | Sruba M10x25 -8.8-B-Fe/Zn8c | | | |
| 15 | PN-M-82030 | 20 | Podkladka 11 Fe/Zn9 | | | |
| 16 | PN-M-82175 | 20 | Nakretka samozab.M10-8-B-Fe/Zn8c | | | |
| 17 | 5595/601-01-400 | 2 | Podpora blotnika | | | |
| 18 | 5595/601-00-001 | 1 | Oslona walu | | | |
| 19 | PN-M-82105 | 3 | Sruba M10x25-8.8-B-Fe/Zn8c | | | |
| 20 | PN-M-82105 | 8 | Sruba M12x40-8.8-B-Fe/Zn8c | | | |
| 21 | PN-M-82175 | 12 | Nakretka samozab. M12-8-B-Fe/Zn8c | | | |
| 22 | PN-M-82005 | 8 | Podkladka 12 Fe/Zn8c | | | |
| 23 | PN-M-82105 | 12 | Sruba M20x60-8.8-B-Fe/Zn9 | | | |
| 24 | PN-M-82175 | 12 | Nakretka samozab.M20 -8-B-Fe/Zn8c | | | |
| 25 | 5595/601-05-001 | 2 | Podstawa lewa | | | |
| 26 | 5595/601-05-002 | 2 | Podstawa prawa | | | |
| 27 | 5595/601-05-003 | 2 | Przetyczka | | | |
| 28 | 5595/601-05-100 | 2 | Podstawa szpuli spaw. | | | |
| 29 | PN-M-82105 | 4 | Sruba M12x35-8.8-Fe/Zn8c | | | |
| 30 | PN-M-82030 | 4 | Podkladka okr. 12,5 Fe/Zn9 | | | |
| 31 | PN-ISO-7072 | 2 | Zawleczka spr. 3x50 | | | |
| 32 | | 4 | Sprezyna talerzykowa 13 | | | |
| 33 | R/1103 | 4 | Zaslepka rury ⌀70 | | | |

## *Półoś koła*

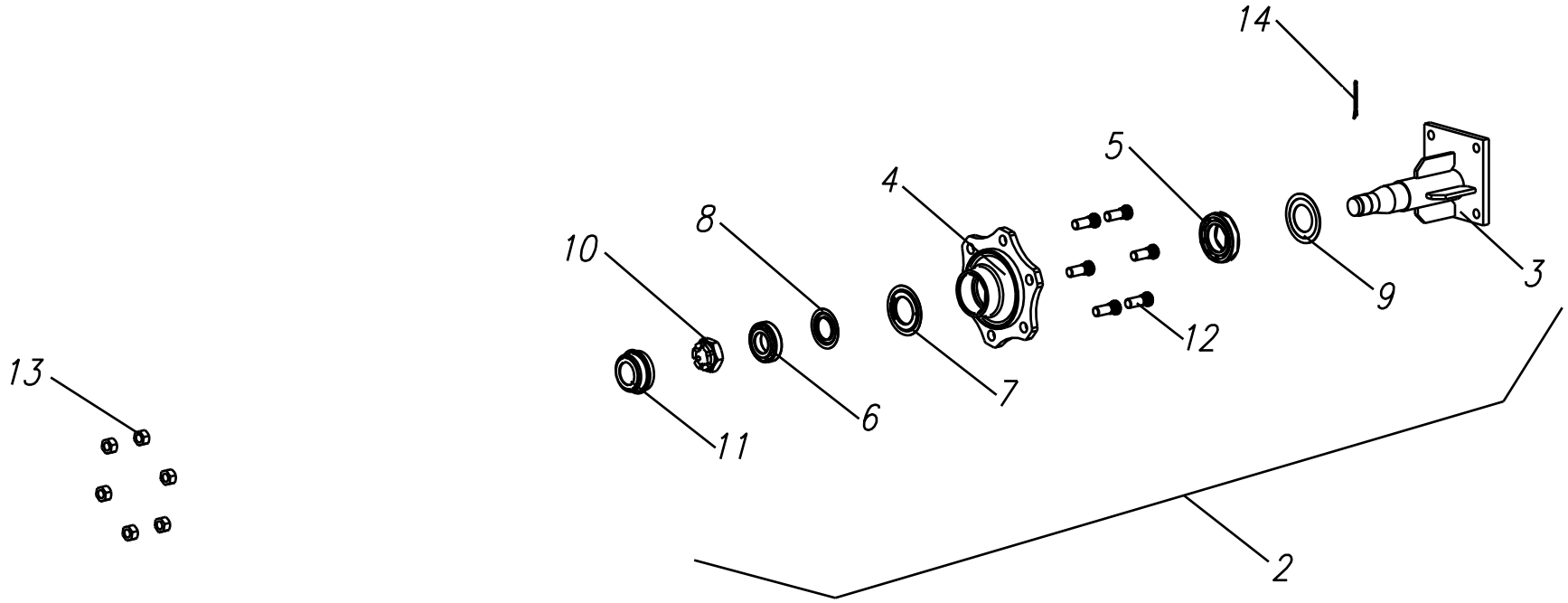

# 2. Półoś koła

| L.p. | Numer części: | Nazwa części | Ilość [szt.] | | Uwagi: |
|---|---|---|---|---|---|
| 2 | 5595/041-05-420 | Półoś kompletna | 1 | | |
| 3 | 5595/041-05-410 | Półoś spawana | 1 | | |
| 4 | 5595/021-01-001 | Piasta | 1 | | |
| 5 | PN-M-86220 | Łożysko stożkowe 30211 | 1 | | |
| 6 | PN-M-86220 | Łożysko stożkowe 30208 | 1 | | |
| 7 | DIN 720 | Pierścień NILSON 30211JV | 1 | | |
| 8 | DIN 720 | Pierścień NILSON 30208JV | 1 | | |
| 9 | PN-M- | Pierścień metalowo-gumowy 100x55x2 | 1 | | |
| 10 | PN-M-82159 | Nakrętka koronowa M39x1,5 | 1 | | |
| 11 | PN-M- | Kołpak | 1 | | |
| 12 | PN-M-82546 | Śruba rad. M18x1,5x50 | 6 | | |
| 13 | PN-S-91240/62 | Nakrętka G M18x1.5-8 | 6 | | |
| 14 | PN-M | Zawleczka specjalna 4 x 67 | 1 | | |

## *Przekładnia główna*

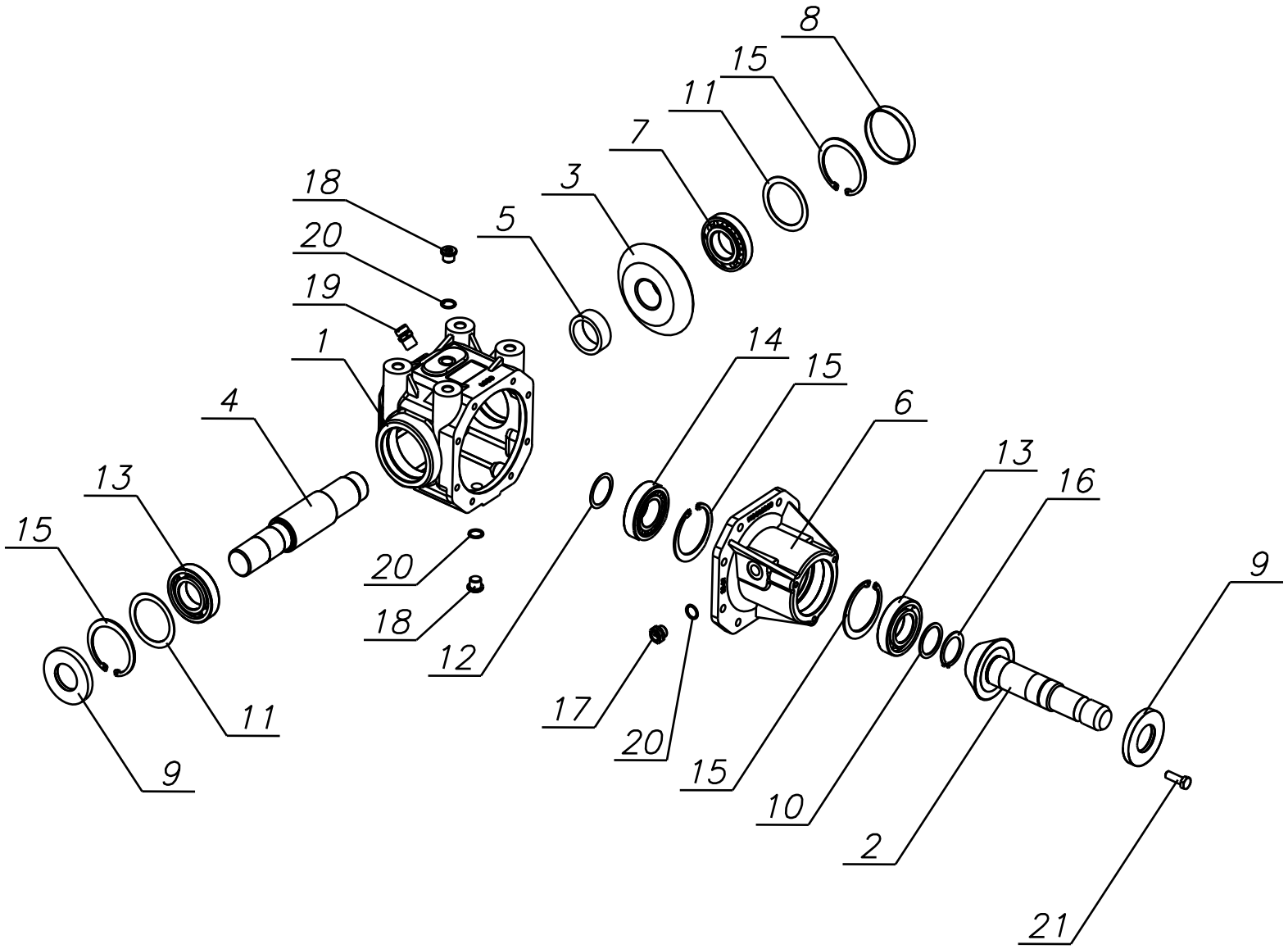

# 3. Przekładnia główna

| L.p. | Numer rysunku | Nazwa | Ilość |
|---|---|---|---|
| | 5595/006-06-100 | Przekładnia główna | 1 |
| 1 | 115-01.01.00 | Korpus | 1 |
| 2 | 115-01.02.00K | Koło z=16 | 1 |
| 3 | 115-01.03.00K | Koło z=24 | 1 |
| 4 | 115-01.04.00 | Wałek długi | 1 |
| 5 | 128-08.07.00 | Tuleja dystansowa | 1 |
| 6 | 115-01.06.00 | Pokrywa łożyskowa | 1 |
| 7 | PN-M-86220 | Łożysko stożkowe 30208 | 1 |
| 8 | YJ38000800 | Zaślepka 80x12 | 1 |
| 9 | DIN 3760 | Pierścień uszczelniający AS 40/80/10 | 2 |
| 10 | DIN 988 | Podkładka dystansowa PS 40x50(1.5)0.1/0.2/0.5/1 | 1 |
| 11 | DIN 988 | Podkładka dystansowa PS 63x80x(1)0.1/0.2/0.5/1 | 2 |
| 12 | DIN 988 | Podkładka dystansowa PS 40x50x(0.5)0.1/0.2/0.5 | 1 |
| 13 | PN-M-86100 | Łożysko kulkowe 6208 C3 | 2 |
| 14 | PN-M-86220 | Łożysko stożkowe 32208 | 1 |
| 15 | PN-M-85111 | Pierścień osadczy W80 | 4 |
| 16 | PN-M-85111 | Pierścień osadczy Z40 | 1 |
| 17 | model 38A | Korek poziomu 3/8" | 1 |
| 18 | DIN 908 | Korek R3/8" | 2 |
| 19 | model 33A | Odpowietrznik 3/8" | 1 |
| 20 | 1,5x16x22 | Podkładka miedziana | 3 |
| 21 | PN-EN-24017 | Śruba M10x30-8.8-Fe/Zn5 | 8 |

## *Napinacz 1*

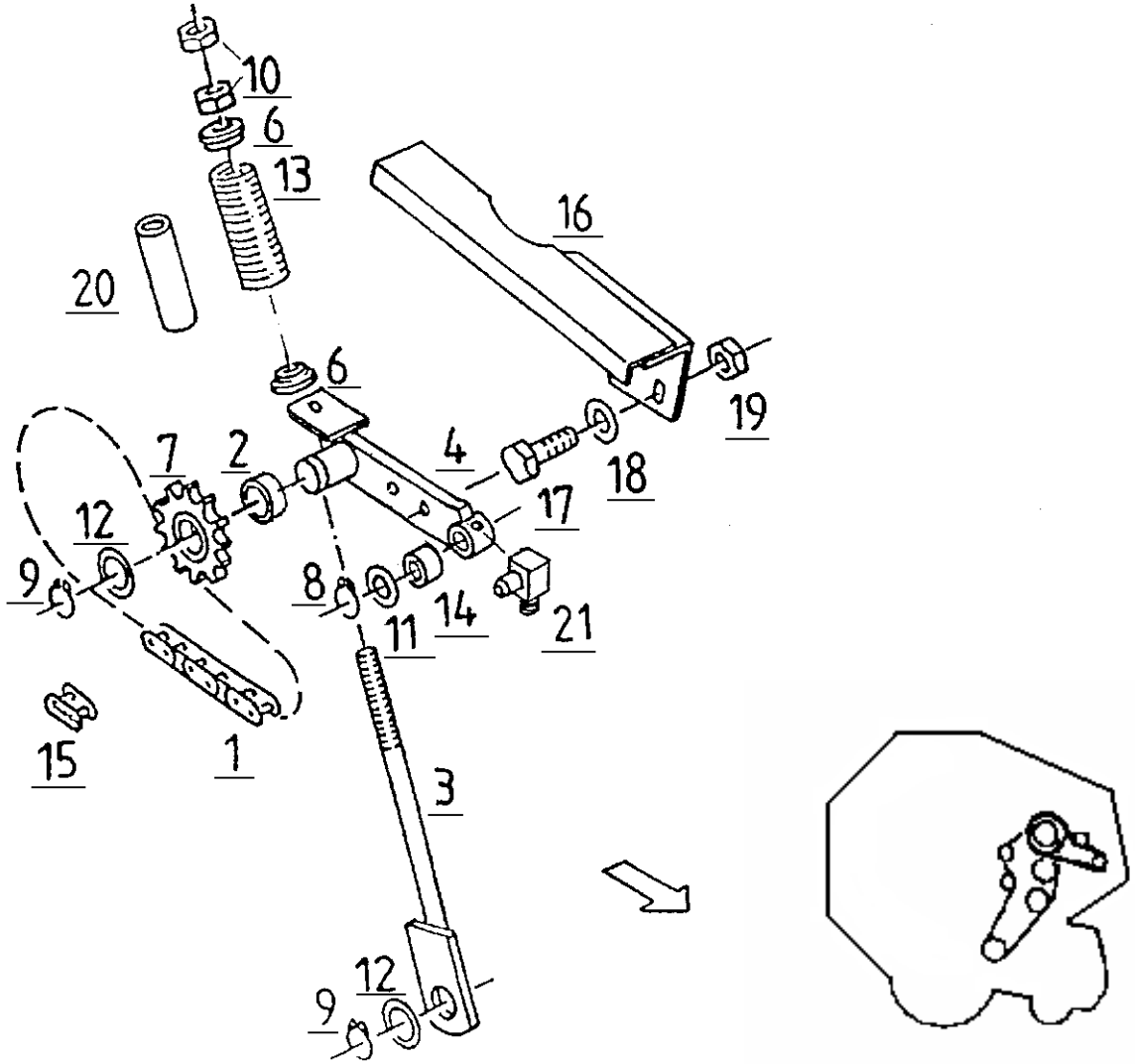

# 4. Napinacz 1

| L.p. | Symbol | Ilość | Nazwa | Название | Description | Benennung |
|---|---|---|---|---|---|---|
| 1 | Galla ANSI 100H1x56S | 1 | Łańcuch | Цепь | ROLLER CHAIN | KETTE ANSI 100H1X56S |
| 2 | 30x42xG | w zal. od potrzeb | Podkładka | Шайба | SPACER | PASS-SCHB. 30X42XG |
| 3 | 5595/006-00-100 | 1 | Pręt spaw. | Жердь | ROD | STANGE GSW. |
| 4 | 5595/006-03-200 | 1 | Napinacz spaw. E | Натягиватель | TENSIONER | KETTENSPANNER GSW. |
| 6 | 5595/006-00-010 | 2 | Talerzyk sprężyny | Тарелка пружины | SPRING CUP | FEDERTELLER |
| 7 | 5595/006-03-101 | 1 | Koło łańcuchowe Z13 | Цепное колесо | CHAIN WHEEL | KETTENRAD Z13 |
| | 6205 -2RS DIN 625 | 1 | Łożysko kulkowe | Подшипник | BEARING | RILLENKUGELLAGER 6006 -2RS-C3 DIN 25 |
| 8 | 25 Z PN/M-85111 | 1 | Pierścień osadczy | Крепительное кольцо | CIRCLIP | SICH-RING 25X1,2 D471 |
| 9 | 30 Z PN/M-85111 | 1 | Pierścień osadczy | Крепительное кольцо | CIRCLIP | SICH-RING 30X1,5 D471 |
| 10 | M12 8 Zn PN/M-82144 | 2 | Nakrętka zwykła | Гайка | NUT | MU. M12 8A3C |
| 11 | 25x35xG Zn | w zal. od potrzeb | Podkładka | Шайба | SPACER | PASS-SCHB. 25X35XG |
| 12 | 5511/012-04-007 | 1 | Podkładka 30X42X1 | Шайба | SPACER | PASS-SCHB. 30X42X1,0 |
| 13 | 5511/006-04-002 | 1 | Sprężyna naciskowa | Пружина | COMPRESSION SPRING | DRUCKFEDER 7,0/33,0/145 |
| 14 | 5595/006-02-001 | 1 | Tulejka 25W28X30-Y1-N2-C | Втулка | BUSH | BUCHSE 25W28X30-Y1-N2-C |
| 15 | ANSI-80H-1 | 1 | Złączka łańcucha | Зажим цепи | CHAIN LOCK | GLIED S-ANSI 80H -1 |
| 16 | 5595/006-00-007 | 1 | Osłona łańcucha | Покрышка цепи | CHAIN/TRACK GUARD | KETTENSCHUTZ |
| 17 | M8x40 8.8 Zn PN/M-82101 | 2 | Śruba sześciokątna | Болт | HEX. HEAD SCREW | SHR.M 8X 40D931 88A3C |
| 18 | 8,4x21x3 Zn | 2 | Podkładka | Шайба | WASHER | SCHB. 8,4X21X3 A3C |
| 19 | M8 8 Zn PN/M-82175 | 2 | Nakrętka samozab. | Закрепляющая гайка | LOCK NUT | SICH. MU. M8 8A3C |
| 20 | 5595/006-00-009 | 1 | Rura L= 100 A3C 22x4.5 | Труба | PIPE/TUBE | ROHR L= 100 A3C RO. 22X4.5 |
| 21 | M8x1/90$^{o}$ PN-M-86002 | 1 | Smarowniczka | Маслёнка | GREASE NIPPLE | SCHMIERN.H3 CM 8X1 DIN 71412 |

## *Napinacz 2*

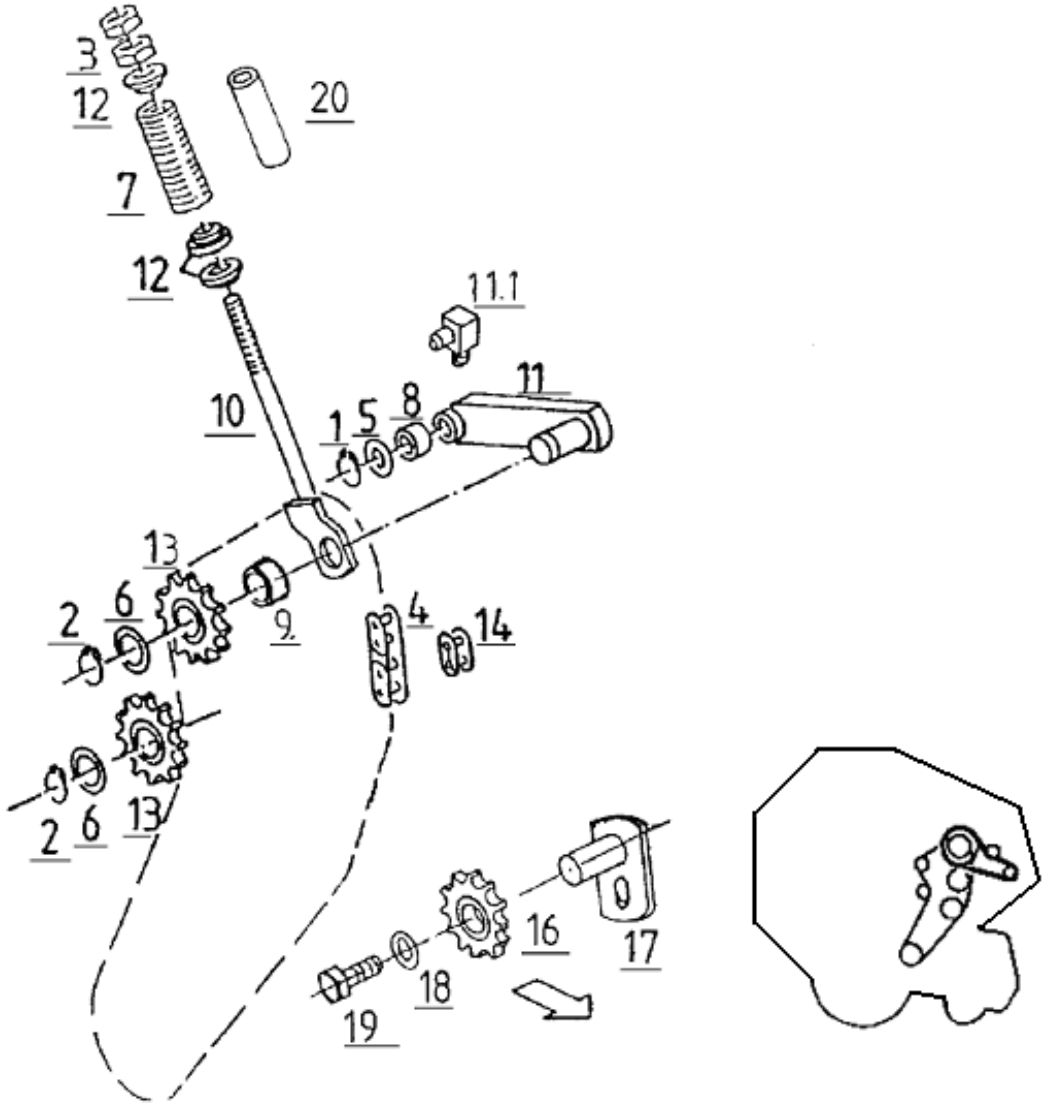

# 5. Napinacz 2

| L.p. | Symbol | Ilość | Nazwa | Название | Description | Benennung |
|---|---|---|---|---|---|---|
| 1 | 25 Z PN-M-85111 | 1 | Pierścień osadczy | Крепительное кольцо | CIRCLIP | SICH-RING 25X1,2 D471 |
| 2 | 30 Z PN/M-85111 | 2 | Pierścień osadczy | Крепительное кольцо | CIRCLIP | SICH-RING 30X1,5 D471 |
| 3 | M12 8 Zn PN/M-82144 | 2 | Nakrętka zwykła | Гайка | NUT | MU. M12 8A3C |
| 4 | Galla ANSI 80H1x100S | 1 | Łańcuch | Цепь | ROLLER CHAIN | KETTE ANSI 80H1X100S |
| 5 | 25x35xG Zn | w zal. od potrzeb | Podkładka 25X35XG | Шайба | SPACER | PASS-SCHB. 25X35XG |
| 6 | 5511/012-04-007 | 2 | Podkładka 30X42X1 | Шайба | SPACER | PASS-SCHB. 30X42X1 |
| 7 | 5511/006-04-002 | 1 | Sprężyna naciskowa 7,0/33,0/145 | Пружина | COMPRESSION SPRING | DRUCKFEDER 7,0/33,0/145 |
| 8 | 5595/006-02-001 | 1 | Tulejka 25W28X30-Y1-N2-C | Втулка | BUSH | BUCHSE 25W28X30-Y1-N2-C |
| 9 | 30x42xG | w zal. od potrzeb | Podkładka | Шайба | SPACER | PASS-SCHB. 30X42XG |
| 10 | 5595/006-02-300 | 1 | Pręt napinacza spaw. | Жердь | ROD/BAR | STANGE GSW. |
| 11 | 5595/006-02-100 | 1 | Napinacz spaw. E | Натягиватель | TENSIONER WITH BUSH | KETTENSPANNER GSW. |
| 11.1 | M8x1/90$^{o}$ PN-M-86002 | 1 | Smarowniczka | Маслёнка | GREASE NIPPLE | SCHMIERN.H3 CM 8X1 DIN 71412 |
| 12 | 5595/006-00-010 | 3 | Talerzyk sprężyny | Тарелка пружины | SPRING CUP | FEDERTELLER |
| 13 | 5595/006-00-501 | 2 | Koło łańcuchowe Z13 | Цепное колесо | CHAIN WHEEL | KETTENRAD Z13 |
| | 6006 -2RS-C3 PN-M-86100 | 2 | Łożysko kulkowe | Подшипник | BEARING | RILLENKUGELLAGER 6006 -2RS-C3 DIN 625 |
| 14 | ANSI-80H-1 | 1 | Złączka łańcucha | Зажим цепи | CHAIN LOCK | GLIED S-ANSI 80H -1 |
| 16 | 5595/006-00-501 | 2 | Koło łańcuchowe Z13 | Цепное колесо | CHAIN WHEEL | KETTENRAD Z13 |
| | 6006 -2RS-C3 PN-M-86100 | 2 | Łożysko kulkowe | Подшипник | BEARING | RILLENKUGELLAGER 6006 -2RS-C3 DIN 625 |
| 17 | 5595/006-00-200 | 1 | Sworzeń spaw. | Шкворень | PIN/BOLT/STUD | BOLZEN GSW. |
| 18 | 5511/003-00-014 | 1 | Podkładka 8,4X18X2 Zn | Шайба | WASHER | SCHEIBE 8,4X18X2 A3C |
| 19 | M8x16 8.8 Zn PN/M-82105 | 1 | Śruba sześciokątna | Болт | HEX. HEAD SCREW | SHR. M8X16 8.8A3C H2091-DIN 933 |
| 20 | 5595/006-00-009 | 1 | Rura L= 100 A3C 22x4.5 | Труба | PIPE/TUBE | ROHR L=100 A3C RO. 22X4.5 |

## *Napinacz 3*

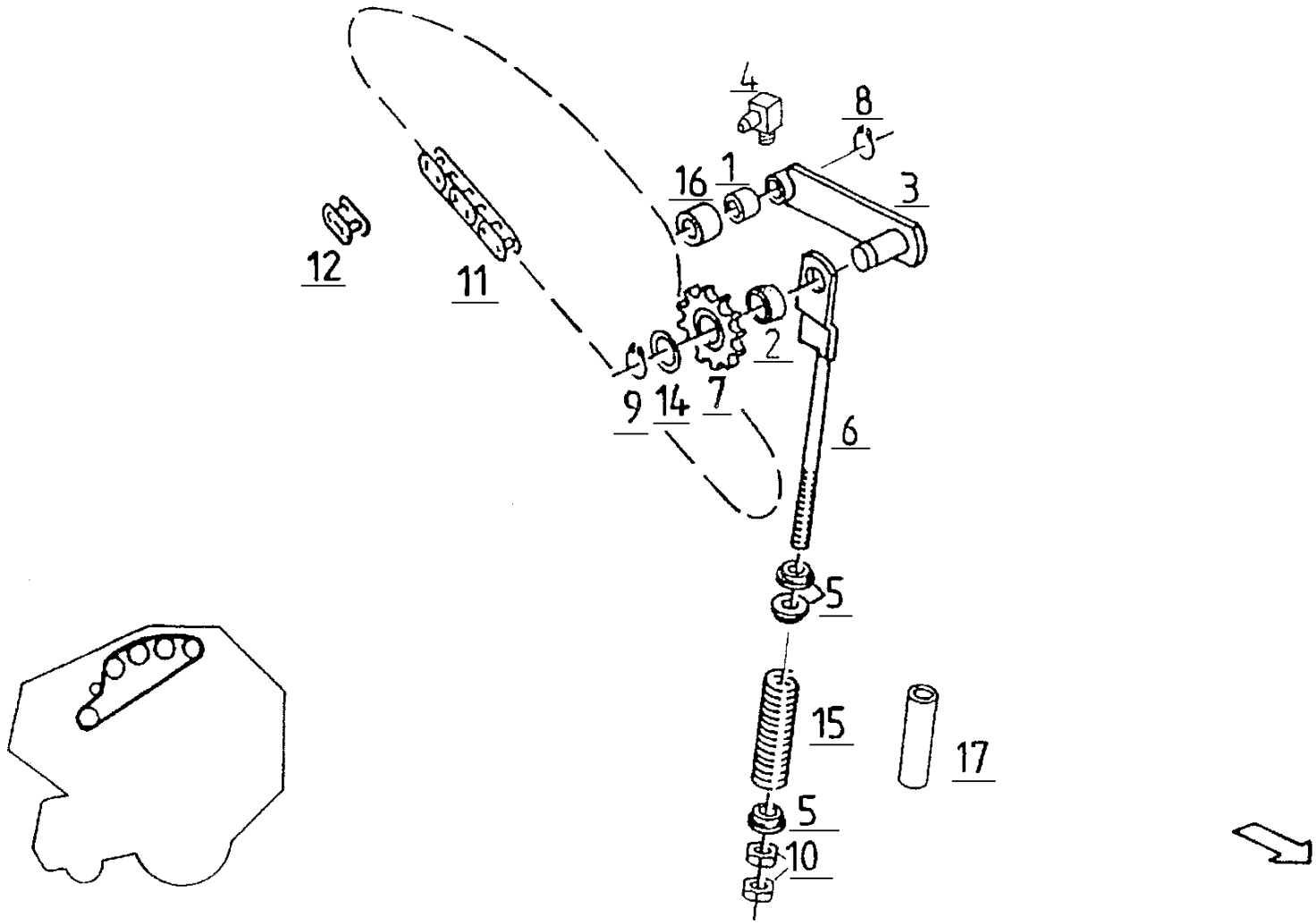

# 6. Napinacz 3

| L.p. | Symbol | Ilość | Nazwa | Название | Description | Benennung |
|---|---|---|---|---|---|---|
| 1 | 5595/006-02-001 | 1 | Tulejka 25W28X30-Y1-N2-C | Втулка | BUSH | BUCHSE 25W28X30-Y1-N2-C |
| 2 | 30x42xG | w zal. od potrzeb | Podkładka | Шайба | SPACER | PASS-SCHB. 30X42XG |
| 3 | 5595/006-02-100 | 1 | Napinacz spaw. E | Натягиватель | TENSIONER | KETTENSPANNER GSW. E |
| 4 | M8x1/90° PN-M-86002 | 1 | Smarowniczka | Маслёнка | GREASE NIPPLE | SCHMIERN.H3 CM 8X1 DIN 71412 |
| 5 | 5595/006-00-010 | 3 | Talerzyk sprężyny | Тарелка пружины | SPRING CUP | FEDERTELLER |
| 6 | 5595/006-00-700 | 1 | Napinacz spaw. | Натягиватель | ROD/BAR | STANGE GSW. |
| 7 | 5595/006-00-501 | 1 | Koło łańcuchowe Z13 | Цепное колесо | CHAIN WHEEL | KETTENRAD Z13 |
| | 6006 -2RS-C3 PN-M-86100 | 1 | Łożysko kulkowe | Подшипник | BEARING | RILLENKUGELLAGER 6006 -2RS-C3 DIN 625 |
| 8 | 25 Z PN/M-85111 | 1 | Pierścień osadczy | Крепительное кольцо | CIRCLIP | SICH-RING 25X1,2 D471 |
| 9 | 30 Z PN/M-85111 | 1 | Pierścień osadczy | Крепительное кольцо | CIRCLIP | SICH-RING 30X1,5 D471 |
| 10 | M12 8 Zn PN/M-82144 | 2 | Nakrętka zwykła | Гайка | NUT | MU. M12 8A3C |
| 11 | Galla ANSI 80H1x100S | 1 | Łańcuch | Цепь | ROLLER CHAIN | KETTE ANSI 80H1X100S |
| 12 | ANSI-80H-1 | 1 | Złączka łańcucha | Зажим цепи | CHAIN LOCK | GLIED S-ANSI 80H -1 |
| 14 | 5511/012-04-007 | 1 | Podkładka 30X42X1 | Шайба | SPACER | PASS-SCHB. 30X42X1 |
| 15 | 5511/006-04-002 | 1 | Sprężyna naciskowa 7,0/33,0/145 | Пружина | COMPRESSION SPRING | DRUCKFEDER 7,0/33,0/145 |
| 16 | 25x35xG | w zal. od potrzeb | Podkładka | Шайба | SPACER | PASS-SCHB. 25X35XG |
| 17 | 5595/006-00-009 | 1 | Rura L=100 A3C 22x4.5 | Труба | PIPE/TUBE | ROHR L=100 A3C RO. 22X4.5 |

## *Napinacz 4*

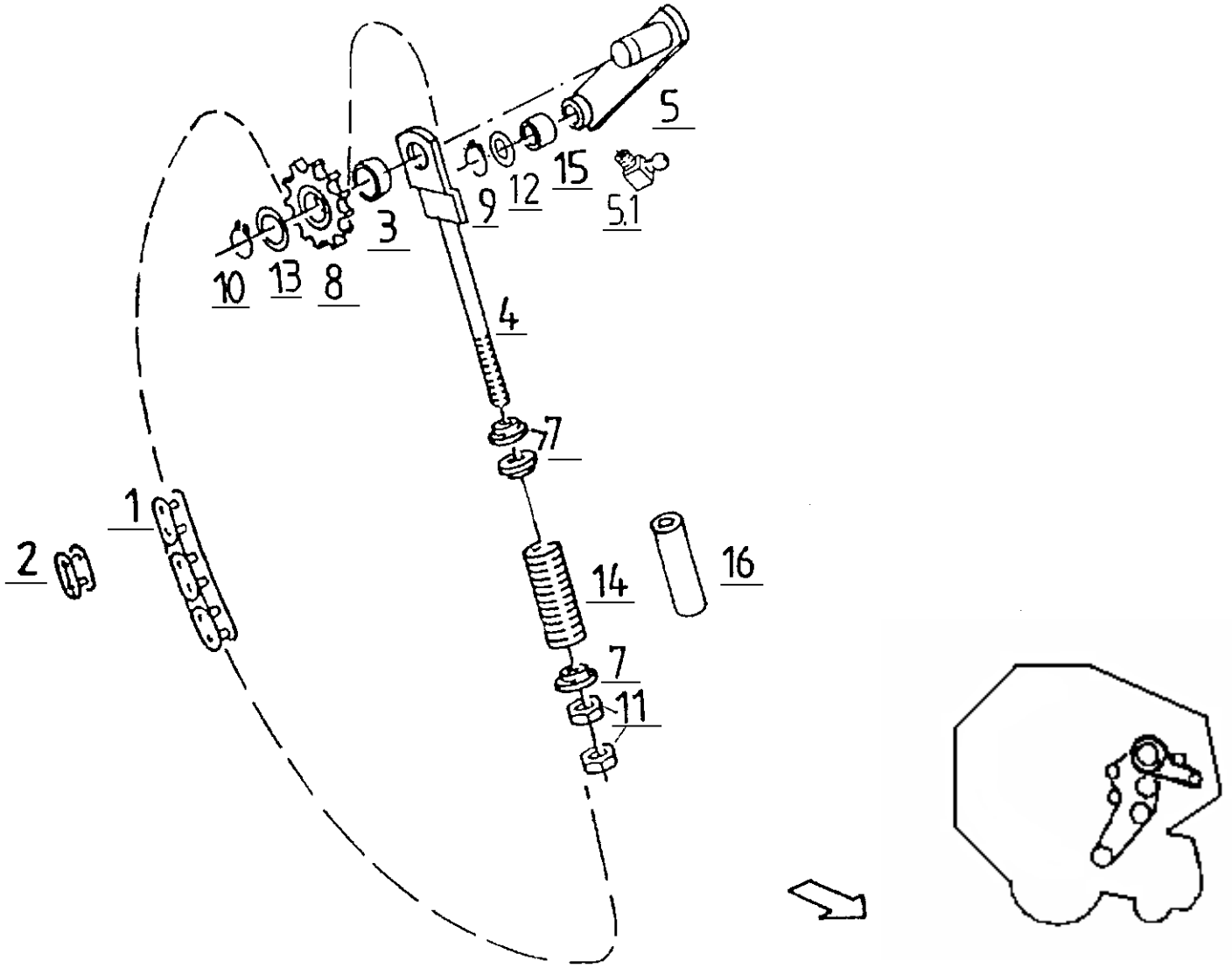

# 7. Napinacz 4

| L.p. | Symbol | Ilość | Nazwa | Название | Description | Benennung |
|---|---|---|---|---|---|---|
| 1 | Galla ANSI 80H1x170S | 1 | Łańcuch | Цепь | ROLLER CHAIN | KETTE ANSI 80H1X170S |
| 2 | ANSI-80H-1 | 1 | Złączka łańcucha | Зажим цепи | CHAIN LOCK | GLIED S-ANSI 80H -1 |
| 3 | 30x42xG | w zal. od potrzeb | Podkładka | Шайба | SPACER | PASS-SCHB. 30X42XG |
| 4 | 5595/006-02-300 | 1 | Pręt napinacza spaw. | Жердь | ROD/BAR | STANGE GSW. |
| 5 | 5595/006-02-100 | 1 | Napinacz spaw. E | Натягиватель | TENSIONER WITH BUSH | KETTENSPANNER GSW. E |
| 5.1 | M8x1/90$^{o}$ PN/M-86002 | 1 | Smarowniczka | Маслёнка | GREASE NIPPLE | SCHMIERN.H3 CM 8X1 DIN 71412 |
| 7 | 5595/006-00-010 | 3 | Talerzyk sprężyny | Тарелка пружины | SPRING CUP | FEDERTELLER |
| 8 | 5595/006-00-501 | 1 | Koło łańcuchowe Z13 | Цепное колесо | CHAIN WHEEL | KETTENRAD Z13 |
| | 6006 -2RS-C3 PN/M-86100 | 1 | Łożysko kulkowe | Подшипник | BEARING | RILLENKUGELLAGER 6006 -2RS-C3 DIN 625 |
| 9 | 25 Z PN/M-85111 | 1 | Pierścień osadczy | Крепительное кольцо | CIRCLIP | SICH-RING 25X1,2 D471 |
| 10 | 30 Z PN/M-85111 | 1 | Pierścień osadczy | Крепительное кольцо | CIRCLIP | SICH-RING 30X1,5 D471 |
| 11 | M12 8 Zn PN/M-82144 | 2 | Nakrętka zwykła | Гайка | NUT | MU. M12 8A3C |
| 12 | 25x35xG | w zal. od potrzeb | Podkładka | Шайба | SPACER | PASS-SCHB. 25X35XG |
| 13 | 5511/012-04-007 | 2 | Podkładka 30X42X1 | Шайба | SPACER | PASS-SCHB. 30X42X1 |
| 14 | 5511/006-04-002 | 1 | Sprężyna naciskowa 7,0/33,0/145 | Пружина | COMPRESSION SPRING | DRUCKFEDER 7,0/33,0/145 |
| 15 | 5595/006-02-001 | 1 | Tulejka 25W28X30-Y1-N2-C | Втулка | BUSH | BUCHSE 25W28X30-Y1-N2-C |
| 16 | 5595/006-00-009 | 1 | Rura L=100 A3C 22x4.5 | Труба | PIPE/TUBE | ROHR L=100 A3C RO. 22X4.5 |

# *Wał przegubowy (końcówka rosyjska)*

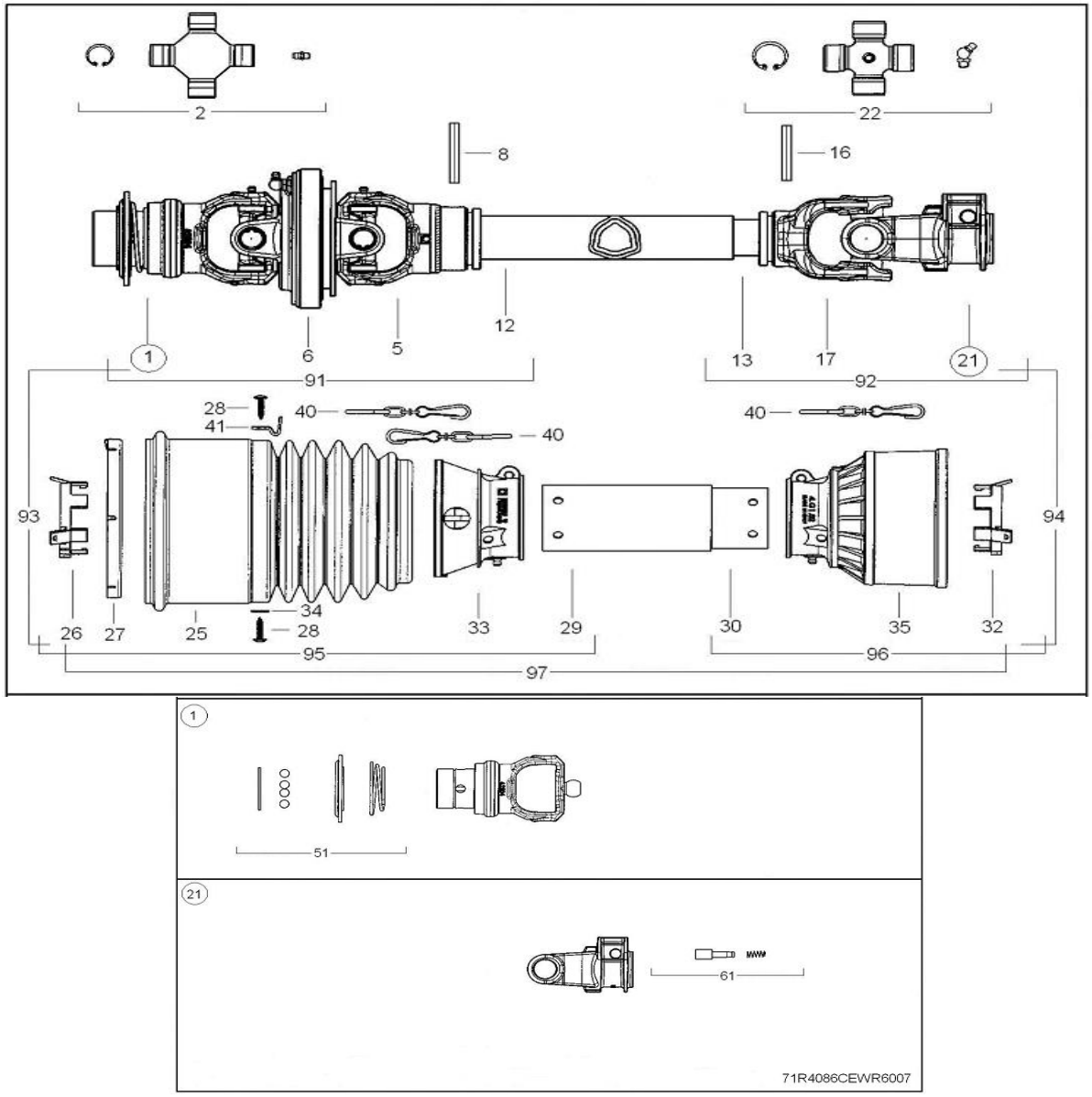

# 8. Wał przegubowy (końcówka rosyjska)

| L.p. | Symbol | Ilość | Nazwa | Название | Description | Benennung |
|---|---|---|---|---|---|---|
| 1 | 5730E2184 | 1 | Widłak Z8 | Вилы | FORK | GABEL |
| 2 | 4120E0051 | 2 | Krzyżak | Крест | CROSS | KREUZ |
| 5 | 2150E6885 | 1 | Widłak wewnętrzny | Вилы | FORK | GABEL |
| 6 | 5110E0052 | 1 | Piasta środkowa | Втулка | HUB | NABE |
| 8 | 341038000 | 1 | Kołek sprężysty | Штифт | DOWEL PIN | SPANNSTIFT |
| 12 | 225310710 | 1 | Rura profilowa zewnętrzna | Труба | TUBE | ROHR |
| 13 | 245100710 | 1 | Rura profilowa wewnętrzna | Труба | TUBE | ROHR |
| 16 | 341048000 | 1 | Kołek sprężysty | Штифт | DOWEL PIN | SPANNSTIFT |
| 17 | 204046852 | 1 | Widłak wewnętrzny | Вилы | FORK | GABEL |
| 21 | 5070E0355 | 1 | Widłak | Вилы | FORK | GABEL |
| 22 | 4120E0011 | 1 | Krzyżak | Крест | CROSS | KREUZ |
| 25 | 2190E0127 | 1 | Czasza przegubu | Насадка шарнира | JOINT CAP | GELENKDECKEL |
| 26 | 255040005 | 1 | Pierścień ślizgowy | Кольцо | SLIDE RING | GLEITRING |
| 27 | 2550E0005 | 1 | Pierścień osłony CV | Кольцо | COVER RING | SCHUTZRING |
| 28 | 310001431 | 6 | Wkręt osłony | Винт | SCREW | SCHRAUBE |
| 29 | 236680657 | 1 | Rura plastikowa zew. | Труба | TUBE | ROHR |
| 30 | 236670657 | 1 | Rura plastikowa wew. | Труба | TUBE | ROHR |
| 32 | 255040006 | 1 | Pierścień ślizgowy | Кольцо | SLIDE RING | GLEITRING |
| 33 | 254040020 | 1 | Czasza krótka | Крыша | SHORT CAP | KURZDECKEL |
| 34 | 332001020 | 5 | Podkładka Ø15x5,3 | Шайба | WASHER | SCHEIBE |
| 35 | 517040020 | 1 | Czasza przegubu | Крыша шарнира | JOINT CAP | GELENKDECKEL |
| 40 | 252000050 | 3 | Łańcuszek | Цепь | CHAIN | KETTE |
| 41 | 240001063 | 1 | Uchwyt łańcuszka | Подпора цепи | CHAIN BRACKET | KETTEHALTER |
| 51 | 435002115R | 1 | Zatrzask ryglujący kulowy | Заклепка | KEYING | FASTKLEMMUNG |
| 61 | 403000001 | 1 | Zatrzask sprężynowy widłaka | Заклепка | KEYING | FASTKLEMMUNG |
| 91 | 7ER408600WR7 | 1 | Przegub szerokokątny kpl. | Шарнир | WIDE-ANGLE JOINT | WEITWINKELGELENK |
| 92 | 7IR408600007 | 1 | Przegub kpl. Cardana | Карданный Шарнир | WIDE-ANGLE JOINT | WEITWINKELGELENK |
| 93 | 7ER4086CEWR7 | 1 | Osłona kpl. przegubu szerokokątnego | Покрышка | COVER | DECKEL |
| 94 | 7IR4086CE007 | 1 | Osłona kpl. przegubu zwykłego | Покрышка | COVER | DECKEL |
| 95 | 5FE4086W1CE | 1 | 1/2 osłony kpl. przegubu szerokokątnego | Покрышка, половина | HALF-COVER | HALBDECKEL |
| 96 | 5FI4086FFCE | 1 | 1/2 osłony kpl. przegubu zwykłego | Покрышка, половина | HALF-COVER | HALBDECKEL |
| 97 | 5F04086W1CE | 1 | Osłona kpl. wału | Покрышка, полная | COVER, COMPLETE | VOLLDECKEL |

# *Wał przegubowy (końcówka polska)*

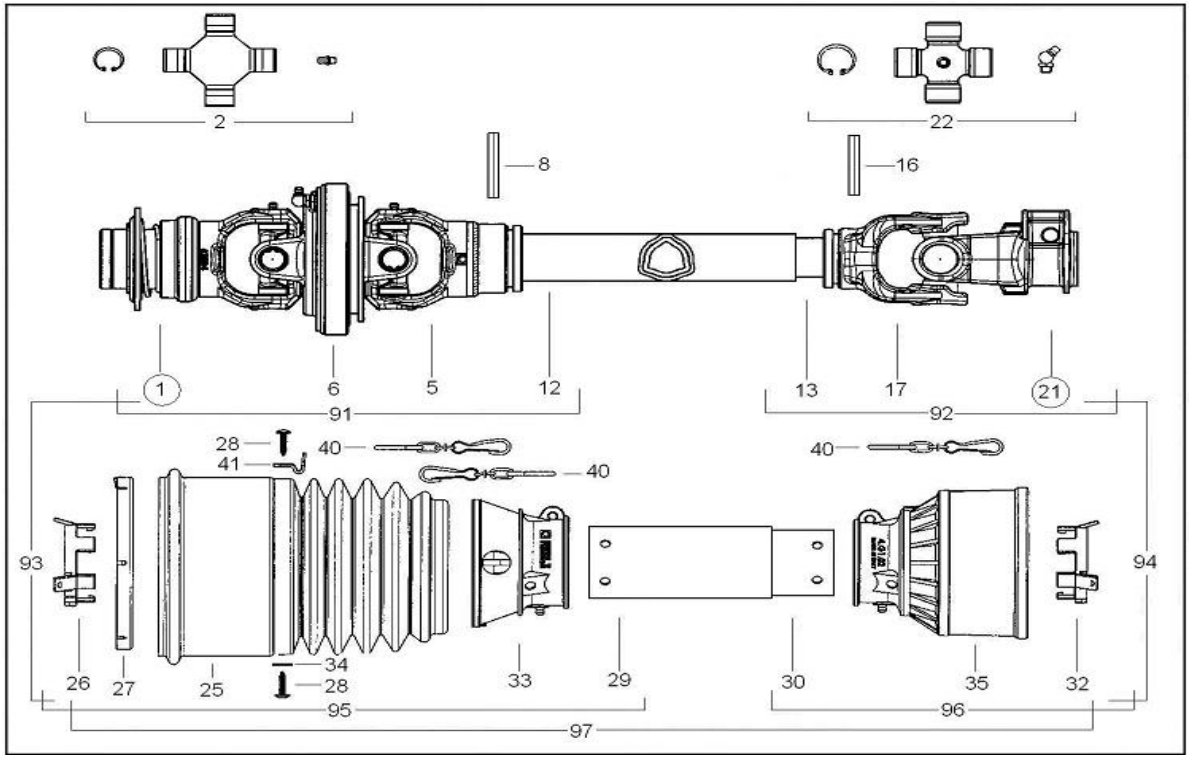


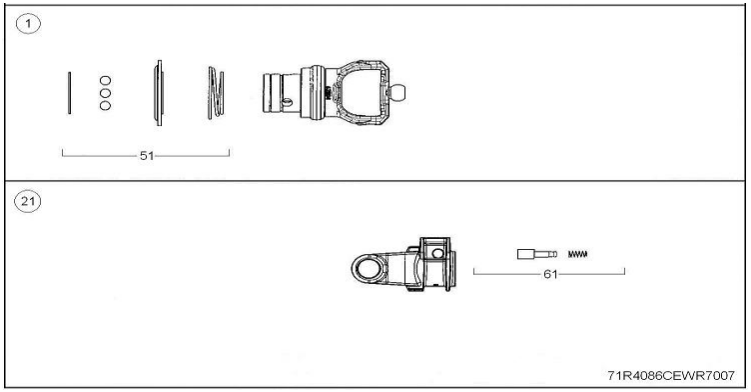

# 9. Wał przegubowy (końcówka polska)

| L.p. | Symbol | Ilość | Nazwa | Название | Description | Benennung |
|---|---|---|---|---|---|---|
| 1 | 5730E0384 | 1 | Widłak 13/8Z6 | Вилы | FORK | GABEL |
| 2 | 4120E0051 | 2 | Krzyżak | Крест | CROSS | KREUZ |
| 5 | 2150E6885 | 1 | Widłak wewnętrzny | Вилы | FORK | GABEL |
| 6 | 5110E0052 | 1 | Piasta środkowa | Втулка | HUB | NABE |
| 8 | 341038000 | 1 | Kołek sprężysty | Штифт | DOWEL PIN | SPANNSTIFT |
| 12 | 225310710 | 1 | Rura profilowa zewnętrzna | Труба | TUBE | ROHR |
| 13 | 245100710 | 1 | Rura profilowa wewnętrzna | Труба | TUBE | ROHR |
| 16 | 341048000 | 1 | Kołek sprężysty | Штифт | DOWEL PIN | SPANNSTIFT |
| 17 | 204046852 | 1 | Widłak wewnętrzny | Вилы | FORK | GABEL |
| 21 | 5070E0355 | 1 | Widłak | Вилы | FORK | GABEL |
| 22 | 4120E0011 | 1 | Krzyżak | Крест | CROSS | KREUZ |
| 25 | 2190E0127 | 1 | Czasza przegubu | Крыша шарнира | JOINT CAP | GELENKDECKEL |
| 26 | 255040005 | 1 | Pierścień ślizgowy | Кольцо | SLIDE RING | GLEITRING |
| 27 | 2550E0005 | 1 | Pierścień osłony CV | Кольцо | COVER RING | SCHUTZRING |
| 28 | 310001431 | 6 | Wkręt osłony | Винт | SCREW | SCHRAUBE |
| 29 | 236680657 | 1 | Rura plastikowa zew. | Труба | TUBE | ROHR |
| 30 | 236670657 | 1 | Rura plastikowa wew. | Труба | TUBE | ROHR |
| 32 | 255040006 | 1 | Pierścień ślizgowy | Кольцо | SLIDE RING | GLEITRING |
| 33 | 254040020 | 1 | Czasza krótka | Крыша | SHORT CAP | KURZDECKEL |
| 34 | 332001020 | 5 | Podkładka Ø15x5,3 | Шайба | WASHER | SCHEIBE |
| 35 | 517040020 | 1 | Czasza przegubu | Крыша шарнира | JOINT CAP | GELENKDECKEL |
| 40 | 252000050 | 3 | Łańcuszek | Цепь | CHAIN | KETTE |
| 41 | 240001063 | 1 | Uchwyt łańcuszka | Подпора | CHAIN BRACKET | KETTEHALTER |
| 51 | 435000323R | 1 | Zatrzask ryglujący kulowy | Заклепка | KEYING | FASTKLEMMUNG |
| 61 | 403000001 | 1 | Zatrzask sprężynowy widłaka | Заклепка | KEYING | FASTKLEMMUNG |
| 91 | 7ER408600WR7 | 1 | Przegub szerokokątny kpl. | Шарнир | WIDE-ANGLE JOINT | WEITWINKELGELENK |
| 92 | 7IR408600007 | 1 | Przegub kpl. Cardana | Карданный шарнир | WIDE-ANGLE JOINT | WEITWINKELGELENK |
| 93 | 7ER4086CEWR7 | 1 | Osłona kpl. przegubu szerokokątnego | Покрышка | COVER | DECKEL |
| 94 | 7IR4086CE007 | 1 | Osłona kpl. przegubu zwykłego | Покрышка | COVER | DECKEL |
| 95 | 5FE4086W1CE | 1 | 1/2 osłony kpl. przegubu szerokokątnego | Покрышка, половина | HALF-COVER | HALBDECKEL |
| 96 | 5FI4086FFCE | 1 | 1/2 osłony kpl. przegubu zwykłego | Покрышка, половина | HALF-COVER | HALBDECKEL |
| 97 | 5F04086W1CE | 1 | Osłona kpl. wału | Покрышка, полная | COVER, COMPLETE | VOLLDECKEL |

## *Podpora*

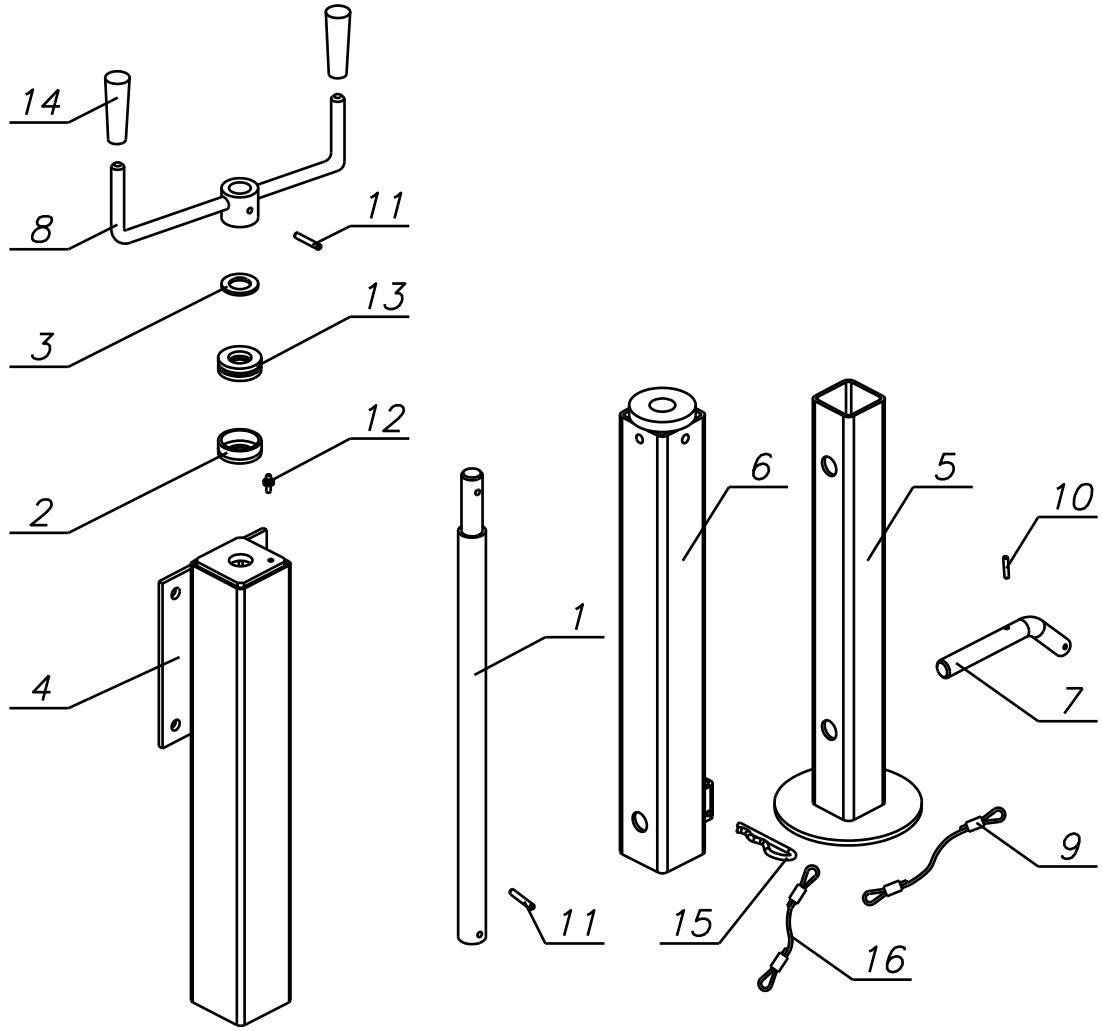

# 10. Podpora

| L.p. | Symbol | Ilość | Nazwa | Название | Description | Benennung |
|---|---|---|---|---|---|---|
| 1 | 5595/116-01-001 | 1 | Śruba | | | |
| 2 | 5595/116-01-600 | 1 | Opór | | | |
| 3 | 5595/116-01-003 | 1 | Podkładka | | | |
| 4 | 5595/116-01-100 | 1 | Rura zewnętrzna spaw. | | | |
| 5 | 5595/116-01-200 | 1 | Rura wewnętrzna spaw. | | | |
| 6 | 5595/116-01-300 | 1 | Rura środkowa spaw. | | | |
| 7 | 5595/116-01-401 | 1 | Przetyczka | | | |
| 8 | 5595/116-01-700 | 1 | Ramię spaw. | | | |
| 9 | R/0896-00 | 1 | Linka kpl. | | | |
| 10 | PN-M-85023 | 1 | Kołek sprężyny 5x24 | | | |
| 11 | PN-M-85023 | 2 | Kołek sprężyny 8x40 | | | |
| 12 | PN-M-82436 | 1 | Smarowniczka StM6x1/90 | | | |
| 13 | PN-M-86260 | 1 | Łożysko kulkowe wzdł. 51205 | | | |
| 14 | 5511/101-04-001 | 2 | Gałka | | | |
| 15 | PN-ISO-7072 | 1 | Zawleczka spr. 3x70 | | | |
| 16 | R/0943-00 | 1 | Linka kpl. | | | |

## *Układ hydrauliczny*

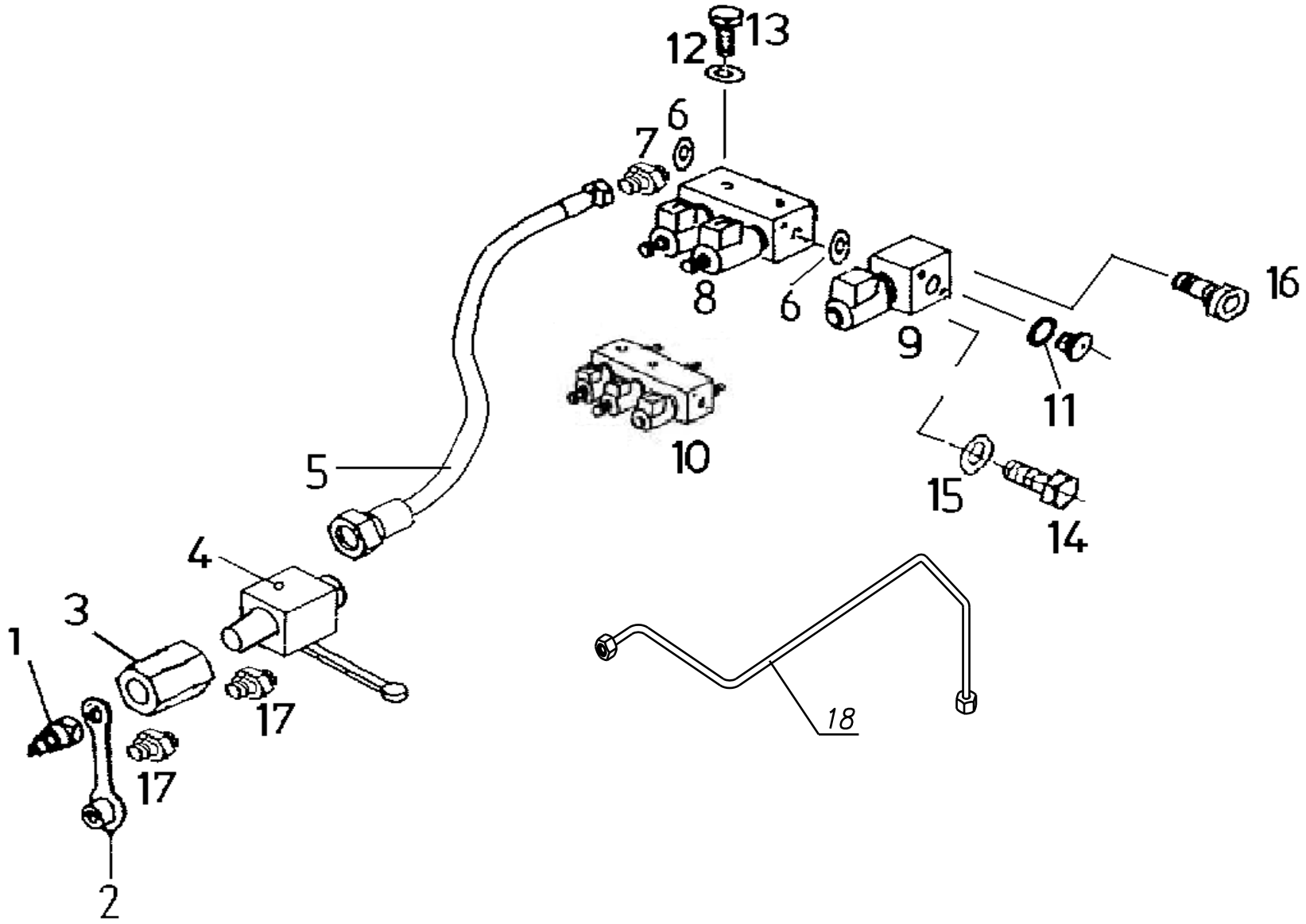

# 11. Układ hydrauliczny

| L.p. | Symbol | Ilość | Nazwa | Название | Description | Benennung |
|---|---|---|---|---|---|---|
| 1 | ISO 12,5 M14x1,5 | 1 | Zawór wtyczka | | SAFETY PIN | Kupplungsstecker |
| 2 | 1/2" | 1 | Zatyczka do wtyczki | | DUST GUARD BUSH | Staubkappe schwarz |
| 3 | FH160-16-40 G/1/2 | 1 | Filtr hydrauliczny | | | |
| 4 | R/0945 | 1 | Zawór kulowy BHK-8L | | ROOSTER | Blockkugelhahn |
| 5 | P11/P12-06-3000 | 1 | Przewód hydrauliczny | | HYDR. HOSE | HYDRAULIKSCHL. 6x3000 |
| 6 | 16x21x1 | 1 | Uszczelka miedziana | | | |
| 7 | 1767/103-03-003 | 1 | Złączka M16x1,5/M14x1,5 | | ERMETO NIPPLE | Nippel XGE 8- LM |
| 8 | BZ 2006/105 | 1 | Blok zaworowy podwójny | | | |
| 9 | BZ 2006/106 | 1 | Blok zaworowy pojedynczy | | | |
| 10 | BZ 2006/107 | 1 | Blok zaworowy potrójny | | | |
| 11 | 12x18x1 | 1 | Uszczelka miedziana | | | |
| 12 | 8,4 Zn PN/M-82005 | 2 | Podkładka | Шайба | WASHER | SCHEIBE |
| 13 | M8x65-8.8 Zn PN/M-82101 | 2 | Śruba sześciokątna | | HEX. HEAD SCREW | Skt.Schr. M8x65 88A3C |
| 14 | M8x65-8.8 Zn PN/M-82101 | 1 | Śruba sześciokątna | | HEX. HEAD SCREW | Skt.Schr. M8x65 88A3C |
| 15 | 8,4 Zn PN/M-82005 | 1 | Podkładka | Шайба | WASHER | SCHEIBE |
| 16 | M8x65 8.8 Zn PN/M-82302 | 1 | Śruba | | SCREW | SHR. M 8x65 D912 88 |
| 17 | ½"/M14x1,5 | 2 | Przyłączka | | | |
| 18 | 5595/103-02-540 | 1 | Przewód 4 kpl. | | | |

## *Układ centralnego smarowania*

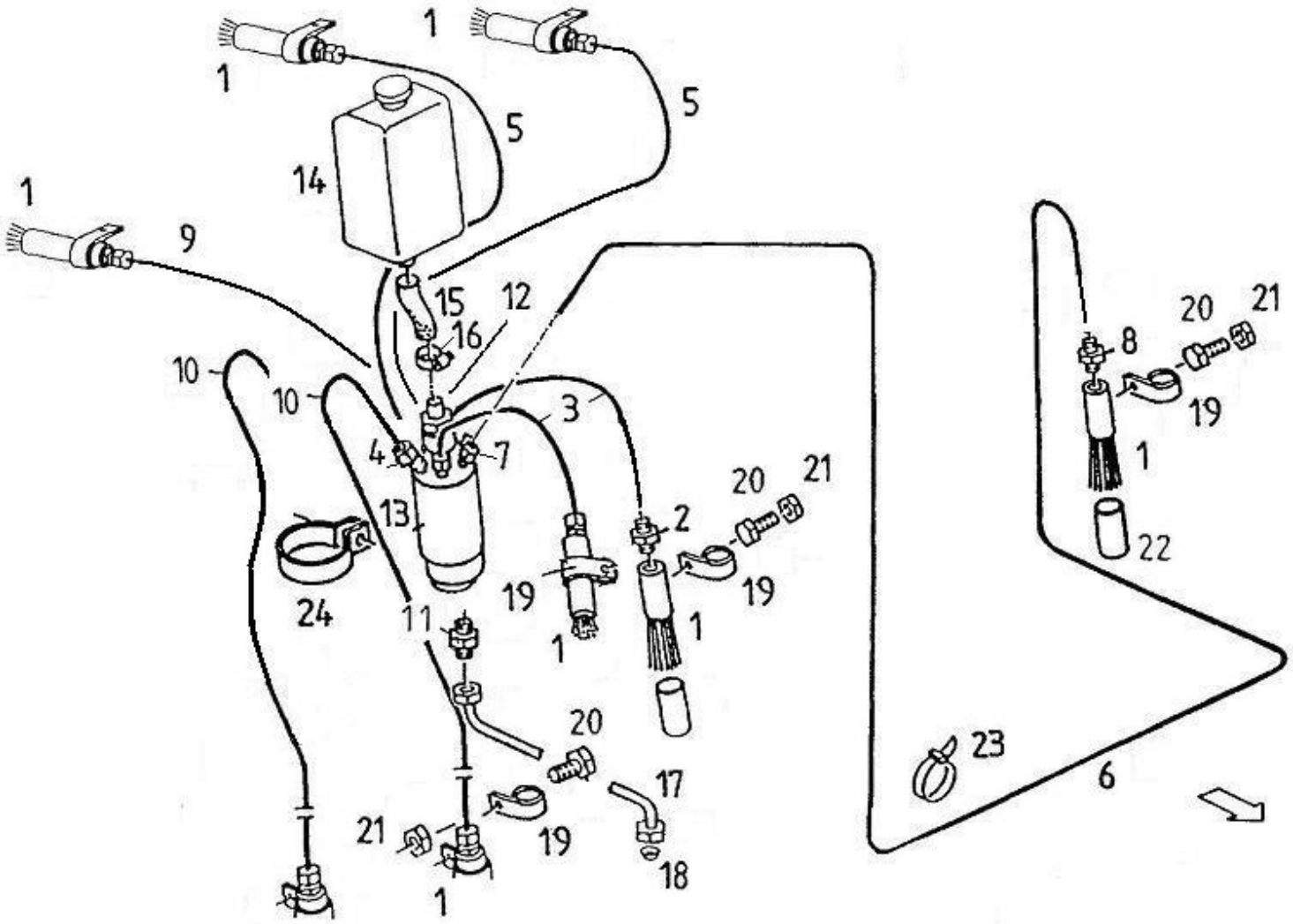

# 12. Układ centralnego smarowania

| L.p. | Symbol | Ilość | Nazwa | Название | Description | Benennung |
|---|---|---|---|---|---|---|
| 1 | PD-01/06 | 8 | Zespół szczotki | Узел щетки | BRUSH SET | BUERSTENSATZ |
| 2 | 1020 4/2,7-1/6 | 7 | Złączka skręcona prosta | Соединение | CONNECTOR | VERBINDUNG |
| 3 | PA-D4/800 | 2 | Przewód | Провод | HOSE | SCHLAUCH |
| 4 | ZZ-02 | 7 | Zespół zaworu | Узел клапана | VALVE SET | VENTILSATZ |
| 5 | PA-D4/1000 | 2 | Przewód | Провод | HOSE | SCHLAUCH |
| 6 | PA-D6/3450 | 1 | Przewód | Провод | HOSE | SCHLAUCH |
| 7 | ZZ-03 | 1 | Zespół | Узел | SET | SATZ |
| 8 | 1020 6/4-1/8 | 1 | Złączka skręcona prosta | Соединение | CONNECTOR | VERBINDUNG |
| 9 | PA-D4/1000 | 1 | Przewód | Провод | HOSE | SCHLAUCH |
| 10 | PA-D4/2700 | 1 | Przewód | Провод | HOSE | SCHLAUCH |
| 11 | P-GEV 8 LM-WD | 1 | Korpus | Корпус | BODY | KOERPER |
| 12 | ZZ-01 | 1 | Zespół zaworu | Узел клапана | VALVE SET | VENTILSATZ |
| 13 | PD-01 | 1 | Sekcja tłocząca | Секция поршня | PISTON SECTION | KOLBENSEKTION |
| 14 | 5595/014-00-001 | 1 | Zbiornik oleju | | | |
| 15 | 5595/014-00-004 | 1 | Rurka plastikowa | | | |
| 16 | AWAB 11-17 | 2 | Obejma zaciskowa | | | |
| 17 | 5595/014-00-101 | 1 | Rurka l=290 | | | |
| 18 | R/1004 | 2 | Pierścień zacinający 8L | | | |
| 19 | RSGU 1.15/15 | 8 | Obejma zaciskowa | | | |
| 20 | M6x20 8.8 PN/M-82105 | 8 | Śruba | | | |
| 21 | M6 8.8 PN/M-82175 | 8 | Nakrętka samozab. | | | |
| 22 | 19-9.5 | 4 | Rurka termokurczliwa | | | |
| 23 | 120/3 | 4 | Taśma kablowa | | | |
| 24 | AP 47-51 | 1 | Opaska zaciskowa szeroka ze śrubą | | | |

## *Układ zamykający 1*

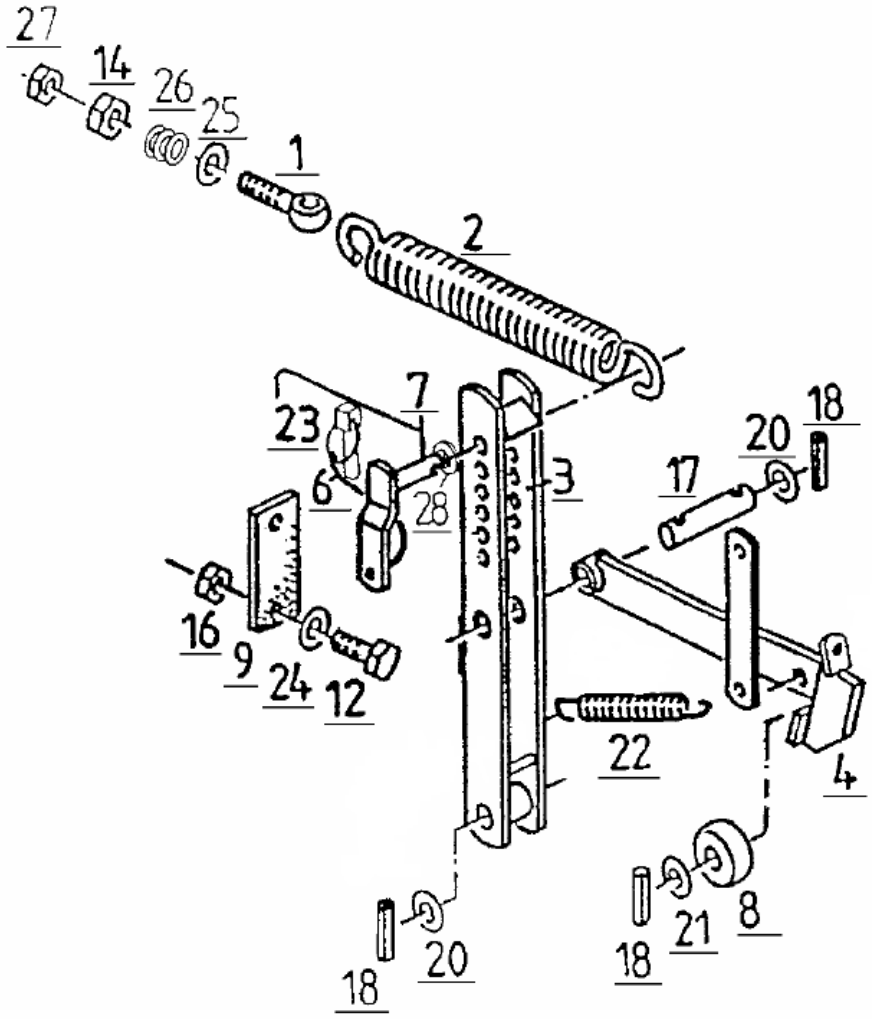

# 13. Układ zamykający 1

| L.p. | Symbol | Ilość | Nazwa | Название | Description | Benennung |
|---|---|---|---|---|---|---|
| 1 | M16x80 8.8 Zn PN/M-82426 | 2 | Śruba oczkowa | Болт | EYEBOLT | A.SHR. LAM 16 X 80 DIN 444 8.8 - A3C |
| 2 | 5595/003-00-004 | 2 | Sprężyna 12,0/ 50,0/400 | Пружина | SPRING | Z.FED.12,0/ 50,0/400 |
| 3 | 5595/003-00-600 | 2 | Dźwignia spaw. | Рычаг | HOOK | AUSLÖSEHEBEL GSW. |
| 4 | 5595/003-00-400 | 1 | Hak zamykający spaw. | Крюк | LOCKING HOOK | SCHLIEßHAKEN GSW. |
| 4.1 | 5595/003-00-450 | 1 | Hak zamykający spaw. prawy | Крюк | LOCKING HOOK | SCHLIEßHAKEN GSW. |
| 6 | 5595/007-00-003 | 2 | Linka kpl. | Тросик | CORD | SCHNUR L=240 ROT EINGEFÄRBT |
| 7 | 5595/003-00-700 | 2 | Sworzeń spaw. | Шкворень | COTTER PIN | STECKBOLZEN |
| 8 | 5595/003-00-002 | 2 | Rolka | Ролик | ROLLER | OBERE ROLLE |
| 9 | 5595/003-00-010 | 2 | Płytka gumowa | Резиновая плита | RUBBER STRAPE | GUMMISTREIFEN |
| 12 | M8x25 8.8 Zn PN/M-82105 | 4 | Śruba sześciokątna | Болт | HEX. HEAD SCREW | SHR.M8X25 D931 88A3C |
| 14 | M16 8 Zn PN/M-82144 | 4 | Nakrętka zwykła | Гайка | NUT | MU. M16 8A3C |
| 16 | M8 8 Zn PN/M-82175 | 4 | Nakrętka samozab. | Закрепляющая гайка | LOCK NUT | SICH. MU. M8 8A3C |
| 17 | 20h11x67x54 Zn PN/M-83001 | 2 | Sworzeń | Шкворень | PIN 20H11X67X54 | BLZ. DIN 1433-20 H 11 X 67 X 54 |
| 18 | 5x28 PN/M-85023 DACROMET | 10 | Kołek spr. | Штифт | DOWEL PIN | SPANNSTIFT 5X28 DIN EN ISO 8752 DACROM |
| 20 | 5511/013-00-015 | 6 | Podkładka | Шайба | WASHER | SCHEIBE 21X32X1 |
| 21 | 19x30x1,5 Zn | 2 | Podkładka | Шайба | WASHER | SCHEIBE 19X30X1,5 |
| 22 | 5595/003-00-005 | 2 | Sprężyna E 6,0/29,0/200 | Пружина | DRAW SPRING | ZUGFEDER E 6,0/29,0/200 |
| 23 | 5,6x24 Zn PN-ISO 7072 | 2 | Przetyczka | Палец | FOLDING PLUG | SICH.-KLAPPST.5,8 A3C |
| 24 | 8,4 Zn PN/M-82005 | 4 | Podkładka | Шайба | WASHER | SCHEIBE 9X17X1,6 A3C |
| 25 | 40x17x4 Zn | 4 | Podkładka | Шайба | WASHER | SCHEIBE 17X40X4 |
| 26 | 34x16,3x1,5 Zn DIN 2093 | 20 | Podkładka talerzykowa | Шайба | CUP SPRING | TELLERFEDER A3C 34X16,3X1,5 DIN 2093 |
| 27 | M16 8 Zn PN/M-82175 | 2 | Nakrętka samozab. | Закрепляющая гайка | LOCK NUT | SICH. MU. M16 D985 8A3C |
| 28 | 13x30x4 Zn | 2 | Podkładka | Шайба | WASHER | SCHEIBE 13X30X4 |

## *Układ zamykający 2*

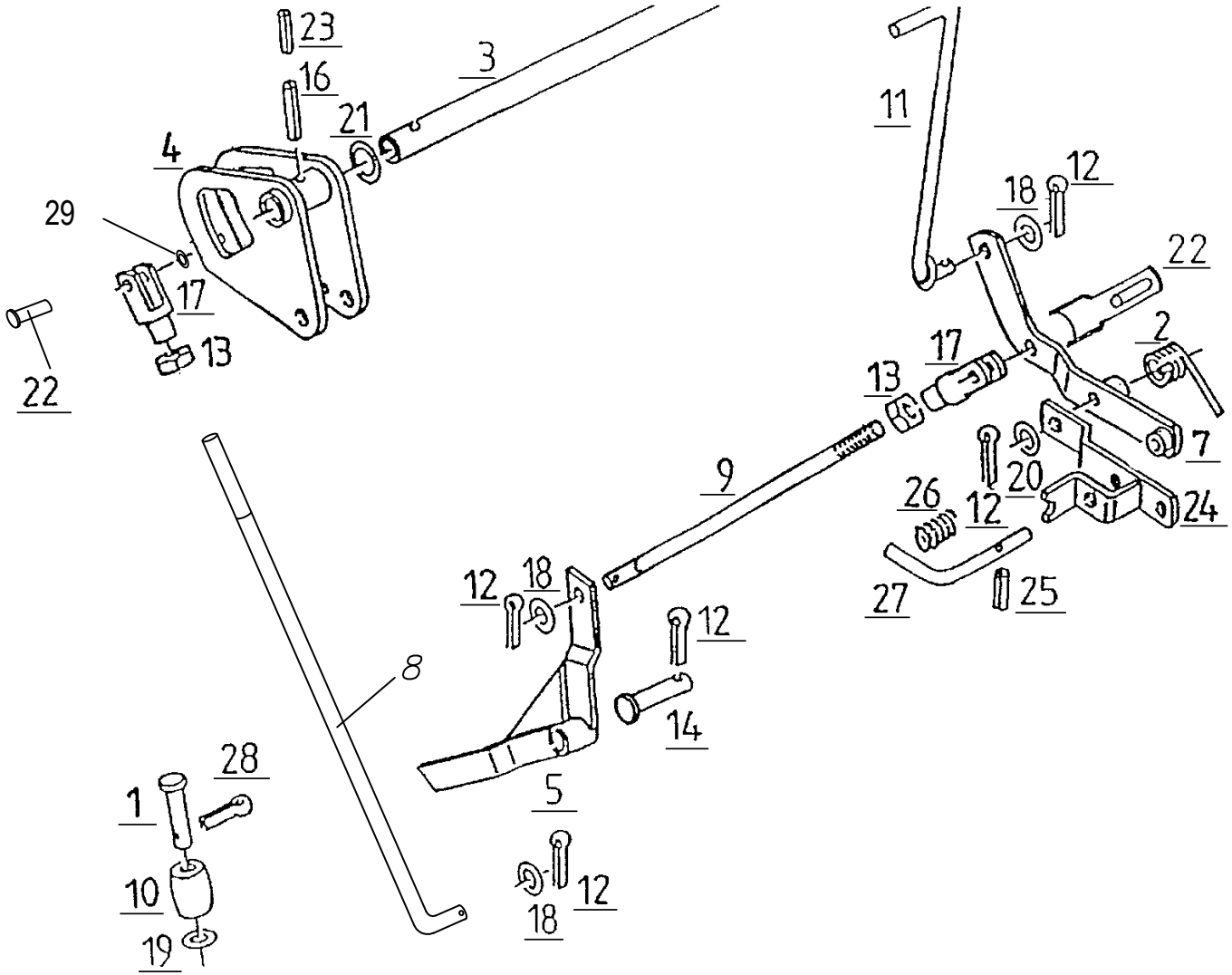

# 14. Układ zamykający 2

| L.p. | Symbol | Ilość | Nazwa | Название | Description | Benennung |
|---|---|---|---|---|---|---|
| 1 | B10h11x80/75 Zn PN/M-83002 | 2 | Sworzeń | Шкворень | PIN | BLZ.D1444-B10H 11X75 |
| 2 | 5595/003-00-003 | 1 | Spężyna skrętna | Пружина | SPRING | BIEGEFEDER |
| 3 | 5595/003-00-009 | 1 | Rura l=1574 | Труба | TUBE | ROHR |
| 4 | 5595/003-00-100 | 2 | Płytka spaw. | Доска | PRESSURE PLATE | DRUCKPLATTE GSW. |
| 5 | 5595/003-00-500 | 1 | Płaskownik spaw. | Поддержка | LEVER | HEBEL GSW. |
| 7 | 5595/003-00-900 | 1 | Dźwignia spaw. | Рычаг | LEVER/ARM | HEBEL GSW. |
| 8 | 5595/003-00-251 | 2 | Cięgno | Жердь | THEREADED ROD | GEWINDESTANGE |
| 9 | 5595/003-00-001 | 1 | Pręt | Жердь | THEREADED ROD | GEWINDESTANGE |
| 10 | 5595/003-00-006 | 2 | Rolka | Ролик | ROLLER | ROLLE ZN |
| 11 | 5595/003-00-800 | 1 | Pręt spaw. | Жердь | POINTER | ZEIGER VORN GSW. |
| 12 | 3,2x20 Zn PN/M-82001 | 6 | Zawleczka | Шплинт | SPLINT PIN | SPLINT 3,2X20 A3C |
| 13 | M10 8 Zn PN/M-82144 | 4 | Nakrętka zwykła | Гайка | NUT | MU. M8 D934 8A3C |
| 14 | 12H 11x55X50 PN/M-83002 | 1 | Sworzeń | Шкворень | PIN/BOLT/STUD | BOLZEN DIN 1434-12H 11X55X50 A3C |
| 16 | 10x45 PN/M-85023 DACROMET | 2 | Kołek spr. | Штифт | DOWEL PIN | SP. ST. D1481-10X45 A3C |
| 17 | R/1098-01 | 4 | Widełki | Головка | FORK HEAD | GABELK. G10X40 D71752 |
| 18 | 10,5 Zn PN/M-82005 | 6 | Podkładka | Шайба | WASHER | SCHEIBE 11 A3C DIN 127 |
| 19 | 10,5x30x3 Zn | 4 | Podkładka | Шайба | WASHER | SCHB. 10,5X30X3 |
| 20 | 14x24x1,6 Zn | 1 | Podkładka | Шайба | WASHER | SCHB. 14X24X1,6 |
| 21 | 33,5x50x2 Zn | 2 | Podkładka | Шайба | WASHER | SCHB. 33,5X50X2 |
| 22 | R/1098-02 | 4 | Sworzeń | Затычка | LOCKING PIN | FEDERKLAPPBOLZEN |
| 23 | 6x45 PN/M-85023 DACROMET | 2 | Kołek spr. | Штифт | COLLET CHUCK | SP. ST. D1481-6X45 A3C |
| 24 | 5595/008-00-690 | 1 | Dźwignia spaw. | Рычаг | LEVER/ARM | HEBEL GSW. |
| 25 | 4x24 A2 PN/M-85023 | 1 | Kołek spr. | Штифт | DOWEL PIN | SP. ST. D1481-4X24 A3C |
| 26 | 5595/008-00-019 | 1 | Sprężyna naciskowa 1,2/15,0/33 | Пружина | COMPRESSION-SPRING | DRUCKFEDER 1,2/15,0/33 |
| 27 | 5595/008-00-020 | 1 | Dźwignia ZN | Рычаг | LEVER/ARM | HEBEL ZN |
| 28 | 3,2x16 Zn PN/M-82001 | 2 | Zawleczka | Шплинт | SPLINT PIN | SPLINT 3,2X16 A3C |
| 29 | R/1098-03 | 1 | Pierscien zabezpieczajacy | | | |

## *Mechanizm wiązania siatką 1*

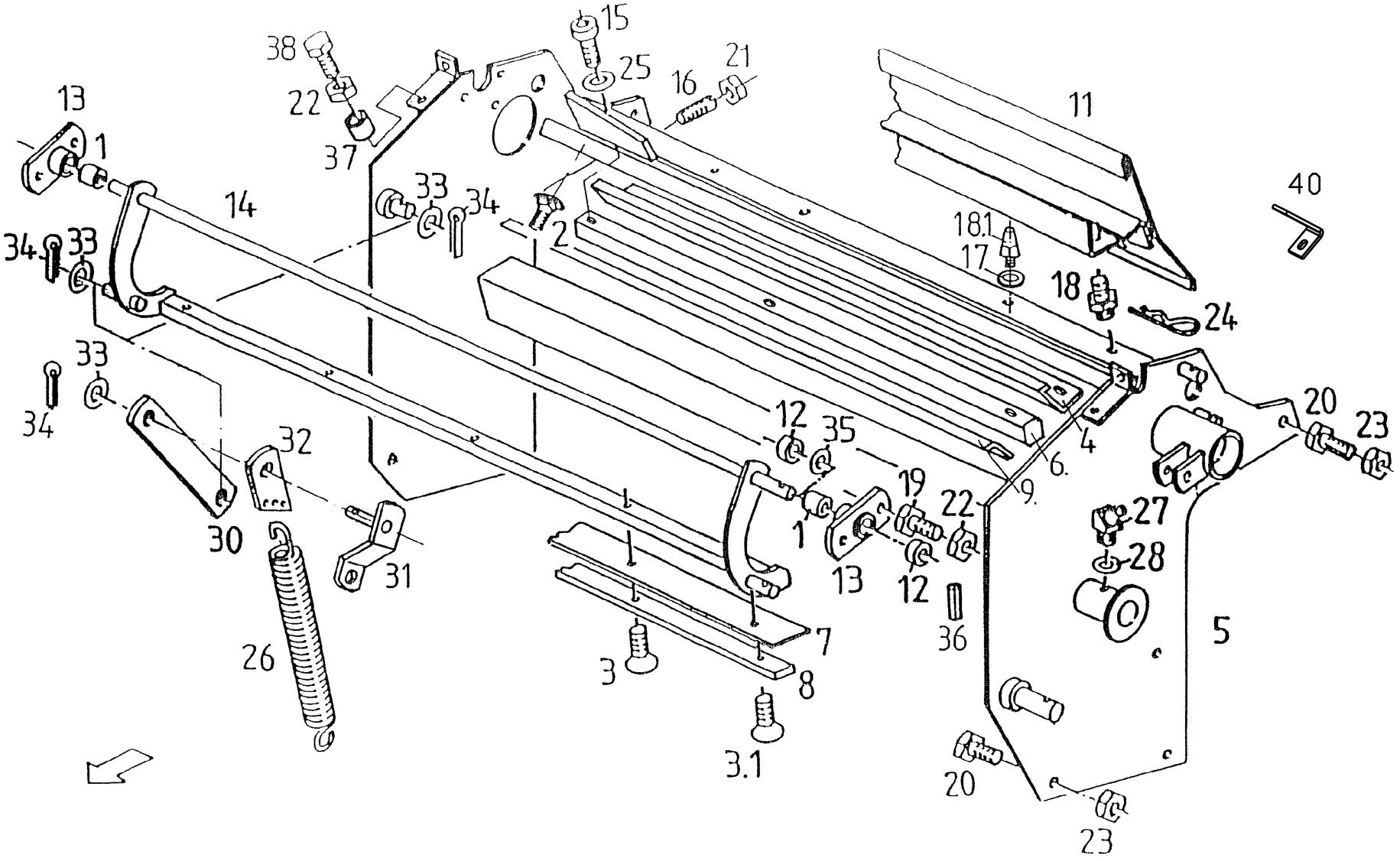

# 15. Mechanizm wiązania siatką 1

| L.p. | Symbol | Ilość | Nazwa | Название | Description | Benennung |
|---|---|---|---|---|---|---|
| 1 | 16W 18x15-Y1-N2-C | 2 | Tulejka ślizgowa | Втулка | BEARING BUSH | Lagerbuchse 16x18x15 |
| 2 | M6x12 Zn PN-M-82213 | 5 | Śruba specjalna | Болт | SAUCER HEAD SCREW | Linsen-Flanschkopf |
| 3 | M8x25 8.8 Zn DIN 7991 | 13 | Śruba z łbem stożkowym | Болт | COUNTERSUNK | Shr. M8x25 8.8A3C |
| 3.1 | M8x20 8.8 Zn DIN 7991 | 2 | Śruba z łbem stożkowym | Болт | COUNTERSUNK | Shr. M8x20 8.8A3C |
| 4 | 5595/017-02-017 | 2 | Blacha górna | | | Leitblech oben |
| 5 | 5595/017-02-100 | 1 | Rama spaw. | Рама | FRAME | Rahmen gsw. |
| 6 | 5595/017-02-004 | 1 | Stalnica | Контрлезвие | ANVIL | Amboss |
| 7 | 5595/017-02-802 | 1 | Listwa tnąca | Планка | RASP BAR | Schlagleiste |
| 8 | 5595/017-02-801 | 1 | Listwa zaciskowa | Планка | TIGHTENING STRIP | Klemmleiste |
| 9 | 5595/017-02-003 | 1 | Listwa | Планка | BAFFLE | Leitblech unten |
| 11 | 5595/017-02-210 | 1 | Osłona zgrzewana | Покрышка | BAFFLE | LEITBLECH GSW. |
| 11a | 5595/128-00-100 | 1 | Osłona zgrzewana 2 (dla wersji bez sznurka) | | | |
| 12 | 5595/017-02-002 | 3 | Rura 25x3,6 ZN | Труба | SPACER TUBE | Abstandrohr |
| 13 | 5595/017-02-621 | 2 | Płytka łożyska 1 spaw. | Плита | FLANGE | Lagerflansch gsw. |
| 14 | 5595/017-02-810 | 1 | Kołyska spaw. | Сварная люлька | SUPPORT | MESSERTRAEGER GESCHW. |
| 15 | M12x30 8.8 Zn PN/M-82105 | 4 | Śruba | Болт | SCREW | Shr.M12x30 D912 8A3C |
| 16 | M10x20 Zn DIN 915 | 4 | Wkręt dociskowy | Винт | THREADED PIN | Gewindestift DIN 915 |
| 17 | 8,4 Zn PN/M-82005 | 1 | Podkładka | Шайба | WASHER | Scheibe 8,4 A3C DIN 7349 |
| 18.1 | 5595/017-02-005 | 1 | Bolec stożkowy z gwintem | Конусной шкворень | PIN/BOLT/STUD | Bolzen |
| 19 | M8x20 8.8 Zn PN/M-82105 | 8 | Śruba sześciokątna | Болт | HEX. HEAD SCREW | Shr. M8x20 8.8A3C H2091-DIN 933 |
| 20 | M10x25 8.8 Zn PN/M-82105 | 5 | Śruba sześciokątna | Болт | HEX. HEAD SCREW | Shr. M10x25 8.8A3C H2091-DIN 933 |
| 21 | M10 8 Zn PN/M-82144 | 4 | Nakrętka zwykła | Гайка | NUT | Mu. M10 8A3C |
| 22 | M8 8 Zn PN/M-82175 | 8 | Nakrętka samozab. | Закрепляющая гайка | LOCK NUT | Sich. Mu. M8 8A3C |
| 23 | M10 8 Zn PN/M-82175 | 7 | Nakrętka samozab. | Закрепляющая гайка | LOCK NUT | Sich. Mu. M10 8A3C |
| 24 | 5x105 Zn PN-ISO-7072 | 2 | Zawleczka spr. | Шплинт | SAFETY SPRING | Federstecker 2,5 A3C Liefervorschrift |
| 25 | 13x24x4 Zn | 4 | Podkładka | Шайба | WASHER | SCHEIBE 13x24x4 A3C |
| 26 | 5595/017-02-016 | 2 | Sprężyna | Пружина | TENSION SPRING | Zugfeder Fe/Zn 5cC 3,5/18,5/174 |
| 27 | M8x1/45$^{o}$ | 1 | Smarowniczka | Маслёнка | GREASE NIPPLE | Schmiernippel H2 BM 8x1 DIN 71412 |

## *Mechanizm wiązania siatką 1*

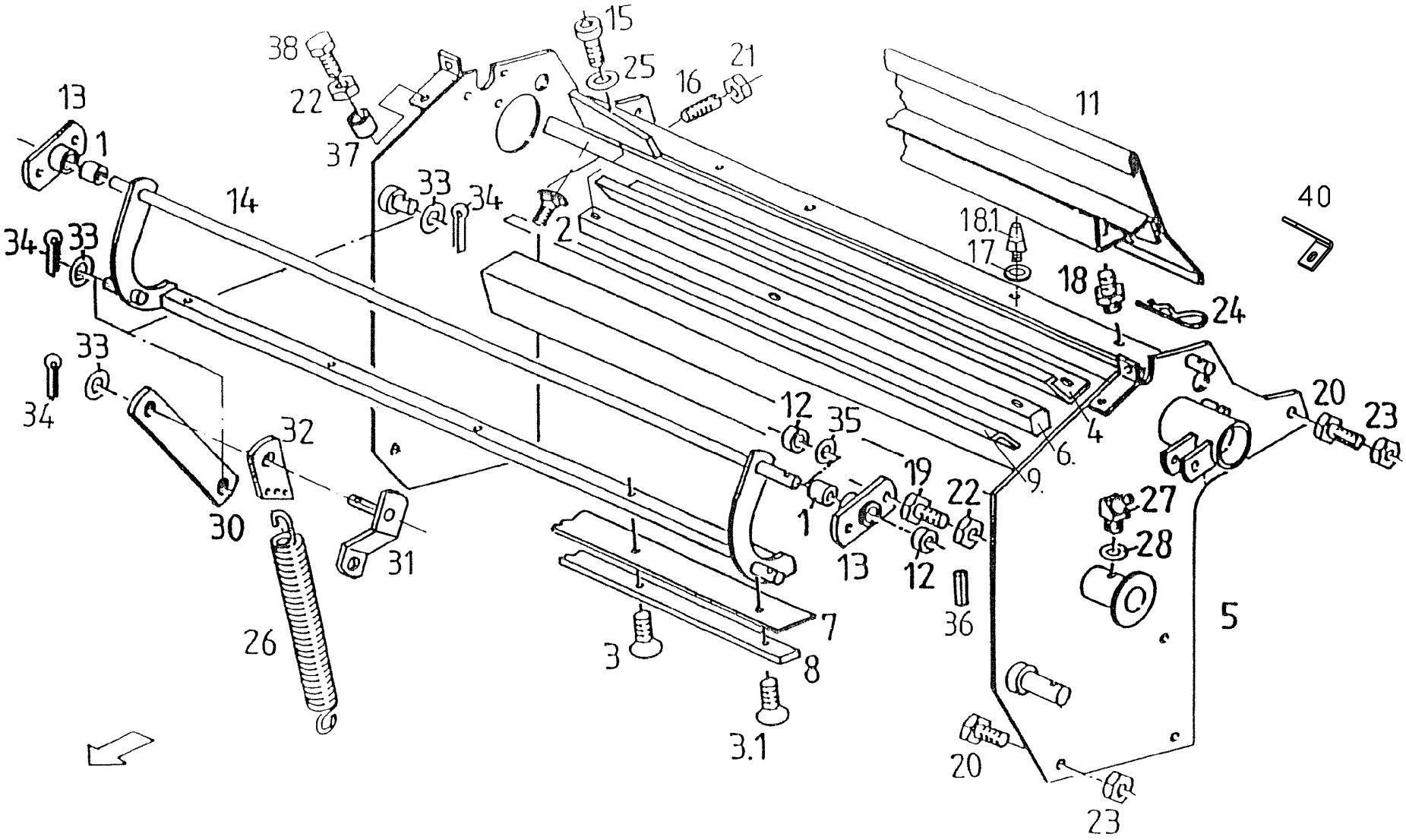

# 16. Mechanizm wiązania siatką 1

| L.p. | Symbol | Ilość | Nazwa | Название | Description | Benennung |
|---|---|---|---|---|---|---|
| 30 | 5595/017-02-012 | 2 | Płaskownik | Поддержка | CONNECTING PLATE | Lasche |
| 31 | 5595/017-02-600 | 2 | Płytka ze sworzniem spaw. | Плита | ANGLED LINK | Winkellasche gsw. |
| 32 | 5595/017-02-011 | 2 | Zaczep sprężyny | Зацеп | SHACKLE/STRAP | Federlasche |
| 33 | 18x30x1,5 Zn | 2 | Podkładka | Шайба | WASHER | SCHEIBE 18x30x1,5 A3C |
| 34 | 4x25 Zn PN/M-82001 | 2 | Zawleczka | Шплинт | SPLINT PIN | SPLINT 4X25 |
| 35 | 16x22x1,5 Zn | 4 | Podkładka | Шайба | WASHER | SCHEIBE 16x22x1,5 A3C |
| 36 | 3,5x30 A2 PN/M-85023 | 1 | Kołek spr. | Штифт | DOWEL PIN | Spannstift 3,5x30 DIN EN ISO 8752 |
| 40 | 5595/017-00-002 | 2 | Uchwyt | Подпора | HANDLE | HANDGRIFF |

# *Mechanizm wiązania siatką 2*

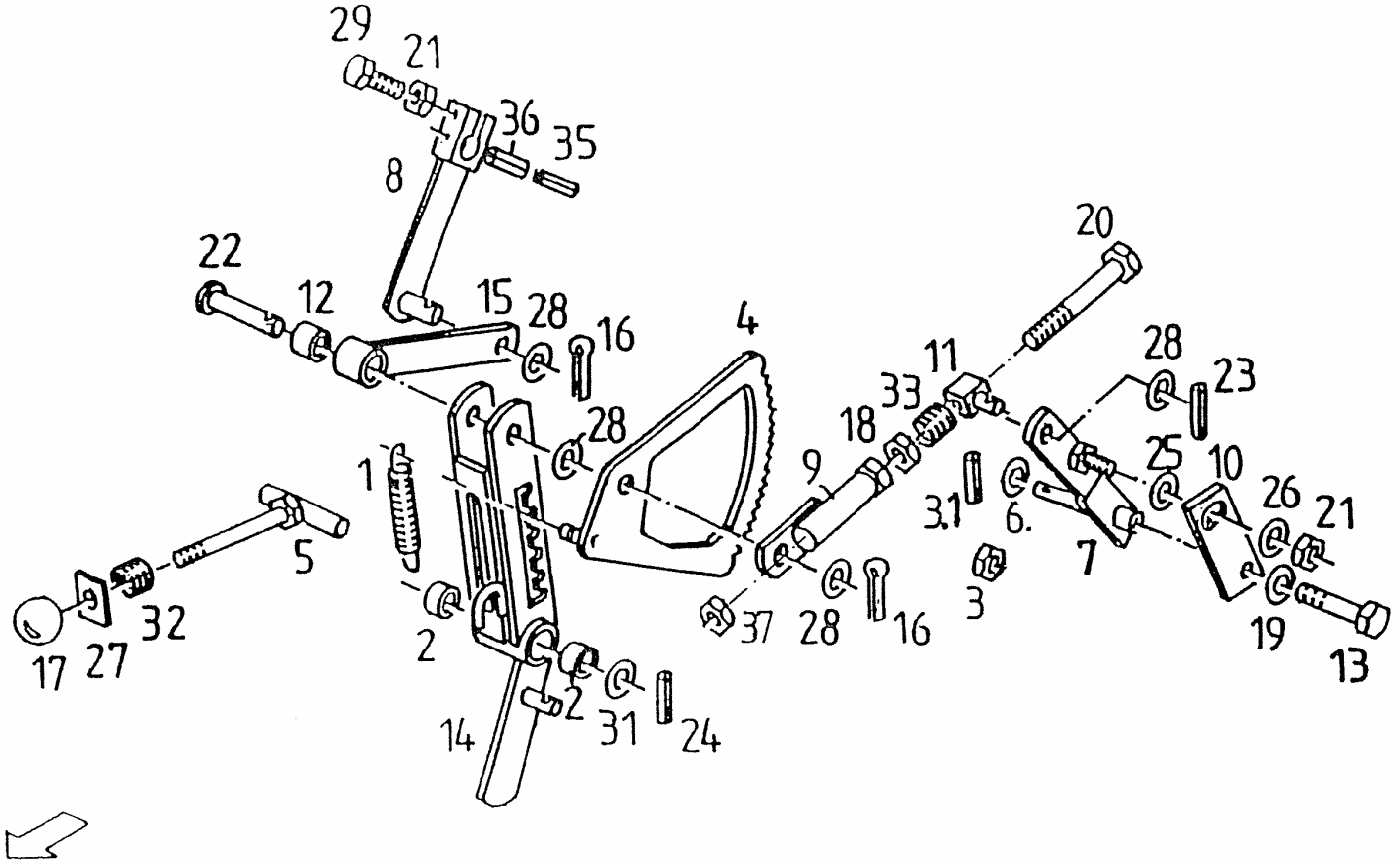

# 17. Mechanizm wiązania siatką 2

| L.p. | Symbol | Ilość | Nazwa | Название | Description | Benennung |
|---|---|---|---|---|---|---|
| 1 | 5595/017-02-008 | 1 | Sprężyna | Пружина | DRAW SPRING | Zugfeder Fe/Zn 5cC 1,3/10,7/76,5 |
| 2 | 5595/008-02-001 | 2 | Tulejka 25x32x15 PA | Втулка | BEARING BUSH | LAGERBUCHSE 25X32X15 PA |
| 3 | M10 8 Zn PN/M-82175 | 1 | Nakrętka samozab. | Закрепляющая гайка | LOCK NUT | Sich. Mu. M10 8A3C |
| 3.1 | 4x24 A2 PN/M-85023 | 1 | Kołek spr. | Штифт | DOWEL PIN | SP. ST. D1481-4X24 A3C |
| 4 | 5595/017-02-570 | 1 | Segment z bolcem | Сегмент | SEGMENT | Segment geschweißt |
| 5 | 5595/017-02-590 | 1 | Docisk spaw. | Прижим | LOCKING PIECE | Arretierstück |
| 6 | 16x22x1,5 Zn | 1 | Podkładka | Шайба | WASHER | SCHEIBE 16x22x1,5 A3C |
| 7 | 5595/017-02-910 | 1 | Dźwignia napinacza spaw | Рычаг | TENSION ROLLER ARM | SPANNROLLENARM GSW. |
| 8 | 5595/017-02-560 | 1 | Dźwignia spaw. | Рычаг | TENSION ROLLER ARM | SPANNROLLENARM GSW. |
| 9 | 5595/017-02-904 | 1 | Ramię | Рука | PULL ROD | Zugstange |
| 10 | 5595/017-02-901 | 1 | Płytka | Плита | PLATE | Platte Fl. 45x 8 |
| 11 | 5595/017-02-649 | 1 | Sworzeń kierujący | Шкворень | PIN | Führungsbolzen |
| 12 | 5595/017-02-614 | 1 | Tulejka ślizgowa | Втулка | BEARING BUSH | Lagerbuchse |
| 13 | M10x30 8.8 Zn PN/M-82105 | 1 | Śruba sześciokątna | Болт | HEX. HEAD SCREW | Shr.M10x 30 8.8 D933 A3C H2091 |
| 14 | 5595/017-02-710 | 1 | Dźwignia spaw. | Рычаг | ENGAGING LEVER | Einrückhebel gsw. |
| 15 | 5595/017-02-611 | 1 | Dźwignia spaw. | Рычаг | LEVER | Hebel gsw. |
| 16 | 4x25 Zn PN/M-82001 | 1 | Zawleczka | Шплинт | SPLINT PIN | SPLINT 4X25 |
| 17 | C 32 M8 PN-M-56140 | 1 | Końcówka kulista | Шаровидное окончание | BALL HANDLE | Kugelknopf C32 D319 FS M8 |
| 18 | M10 Zn PN-82153 | 1 | Nakrętka niska | Гайка | SHOULDER NUT | Mu.BM10 D439 |
| 19 | 10,5 Zn DIN 7349 | 1 | Podkładka | Шайба | WASHER | Scheibe 10,5 A3C DIN 7349 |
| 20 | M10x70 8.8 Zn PN/M-82101 | 1 | Śruba sześciokątna | Болт | | |
| 21 | M8 8 Zn PN/M-82175 | 1 | Nakrętka samozab. | Закрепляющая гайка | LOCK NUT | Sich. Mu. M8 8A3C |
| 22 | B 16x62/57 Zn PN-M-83002 | 1 | Sworzeń | Шкворень | PIN | Blz.16x62x57 D1434 |
| 23 | 4x24 A2 PN/M-85023 | 1 | Kołek spr. | Штифт | DOWEL PIN | SP. ST. D1481-4X24 A3C |
| 24 | 4x36 A2PN/M-85023 | 1 | Kołek spr. | Штифт | DOWEL PIN | SP. ST. D1481-4X36 A3C |
| 25 | 8,4 Zn PN/M-82005 | 1 | Podkładka | Шайба | WASHER | Scheibe 8,4 A3C DIN 126 |
| 26 | 8,4x21x3 Zn | 1 | Podkładka | Шайба | WASHER | SCHB. 8,4X21X3 |

## *Mechanizm wiązania siatką 2*

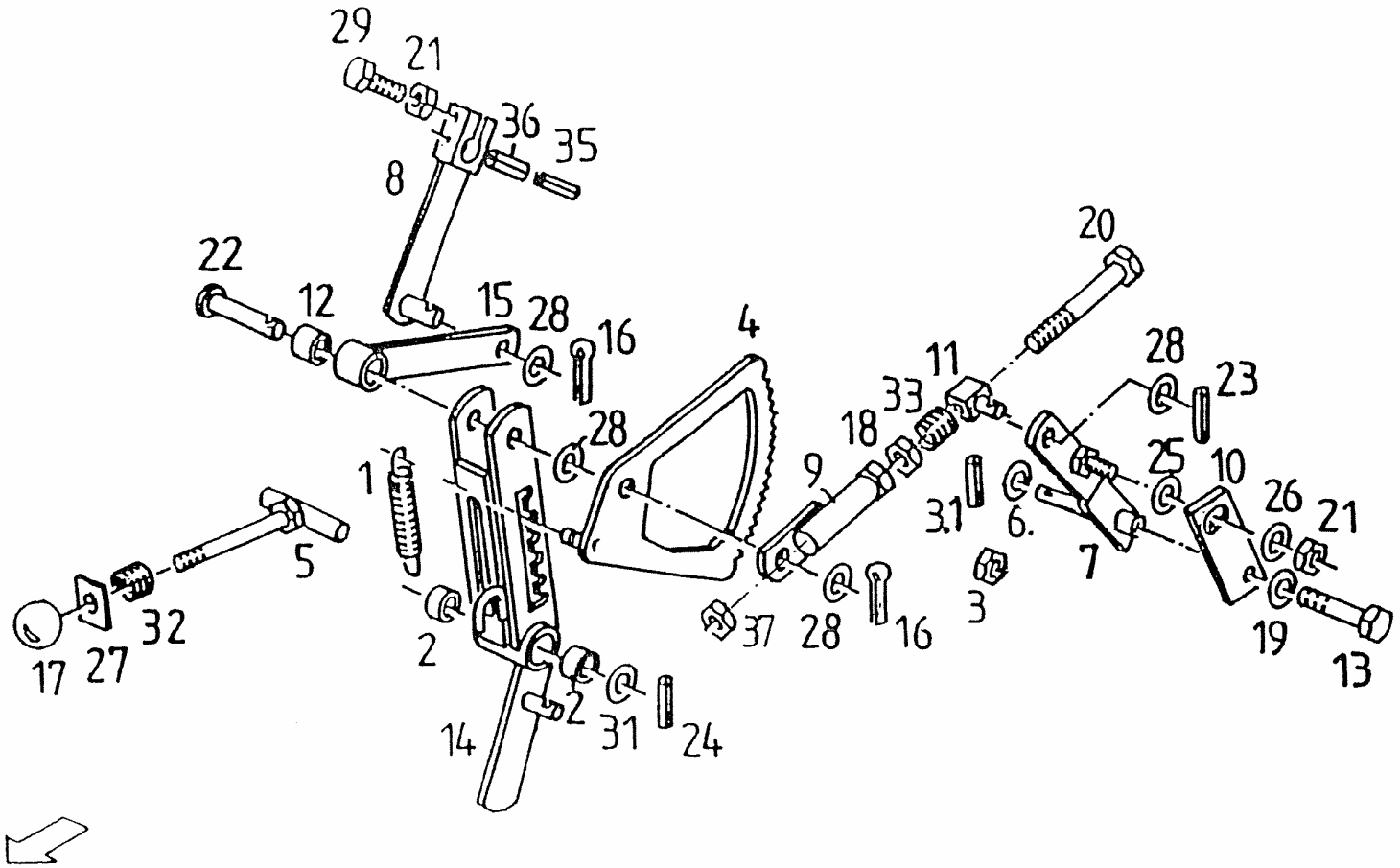

# 18. Mechanizm wiązania siatką 2

| L.p. | Symbol | Ilość | Nazwa | Название | Description | Benennung |
|---|---|---|---|---|---|---|
| 27 | 5595/017-02-010 | 1 | Płaskownik | Поддержка | PLATE | Lasche |
| 28 | 18x30x1,5 Zn | 4 | Podkładka regulacyjna | Шайба | WASHER | Scheibe 17 A3C DIN 126 |
| 29 | M8x40 8.8 Zn PN/M-82105 | 1 | Śruba sześciokątna | Болт | HEX. HEAD SCREW | Shr.M8x 40 8.8 D933 A3C H2091 |
| 31 | 5511/012-01-011 | 1 | Podkładka | Шайба | SPACER | SCHEIBE 25x35x2 A3C |
| 32 | 5595/017-02-009 | 1 | Sprężyna | Пружина | COMPRESSION SPRING | Druckfeder 1,6/19/38 Fe/Zn 5cC |
| 33 | 5595/017-02-903 | 1 | Sprężyna | Пружина | COMPRESSION SPRING | D.FED. 3,0/ 15,0/ 28,0 |
| 35 | 3,5x30 A2 PN/M-85023 | 1 | Kołek spr. | Штифт | DOWEL PIN | SP. ST. D1481-3,5X30 A3C |
| 36 | 6x28 PN/M-85023 DACROMET | 1 | Kołek spr. | Штифт | DOWEL PIN | SP. ST. D1481-6X28 A3C |
| 37 | M10 8 Zn PN/M-82144 | 1 | Nakrętka zwykła | Гайка | NUT | Mu. M10 8A3C |

## *Mechanizm wiązania siatką 3*

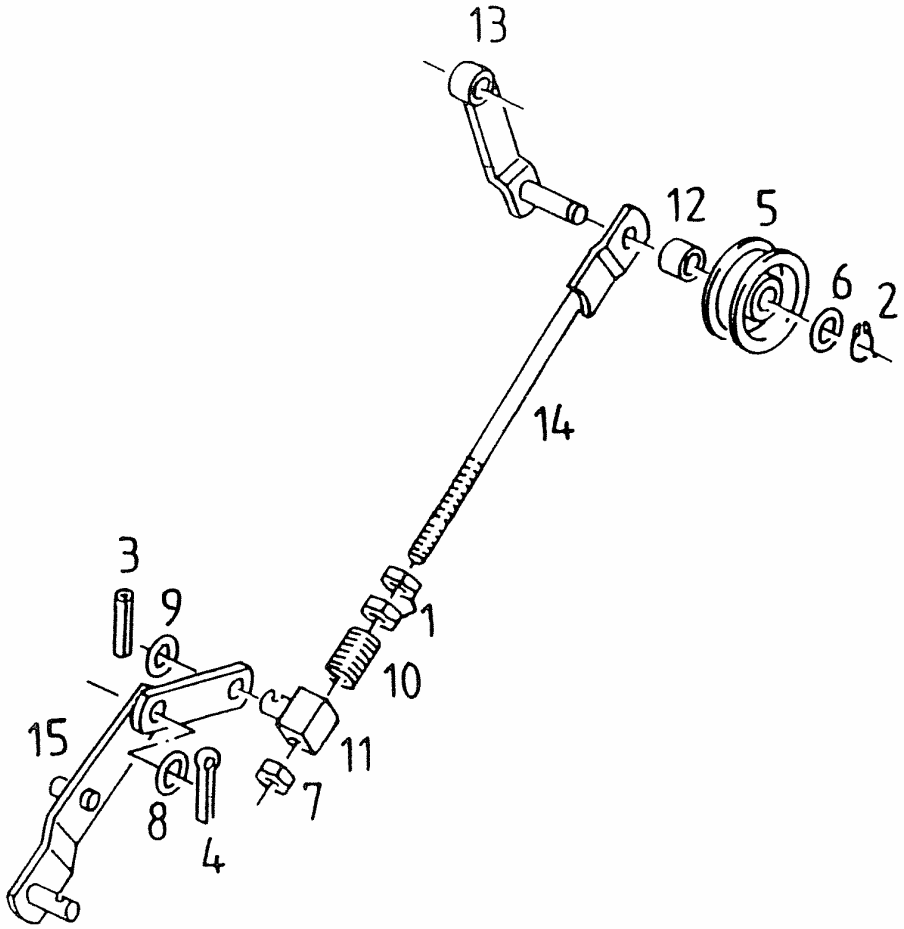

# 19. Mechanizm wiązania siatką 3

| L.p. | Symbol | Ilość | Nazwa | Название | Description | Benennung |
|---|---|---|---|---|---|---|
| 1 | M10 8 Zn PN/M-82144 | 2 | Nakrętka zwykła | Гайка | NUT | Mu. M10 8A3C |
| 2 | 15 Z PN/M-85111 | 1 | Pierścień osadczy | Крепительное кольцо | CIRCLIP | Sich-Ring |
| 3 | 4x24 A2 PN/M-85023 | 2 | Kołek spr. | Штифт | DOWEL PIN | SP. ST. |
| 4 | 3,2x20 Zn PN/M-82001 | 1 | Zawleczka | Шплинт | SPLINT PIN | SPLINT |
| 5 | 5595/017-02-648 | 1 | Rolka napinająca kpl. | Ролик | TENSION ROLLER | Spannrolle |
| 6 | 15x22x1,5 Zn | 1 | Podkładka | Шайба | SUPPORT PLATE | SCHEIBE 15x22x1,5 A3C |
| 7 | M10 8 Zn PN/M-82175 | 1 | Nakrętka samozab. | Закрепляющая гайка | LOCK NUT | Sich. Mu. M10 8A3C |
| 8 | 14x24x1,6 Zn | 1 | Podkładka | Шайба | WASHER | SCHEIBE |
| 9 | 17x28x3 Zn DIN 1441 | 3 | Podkładka | Шайба | WASHER | Scheibe 17 |
| 10 | 5595/017-02-650 | 1 | Sprężyna | Пружина | COMPRESSION SPRING | Druckfeder |
| 11 | 5595/017-02-649 | 1 | Sworzeń kierujący | Шкворень | PIN | Führungsbolzen |
| 12 | 5595/017-02-651 | 1 | Tulejka | Втулка | SPACER TUBE | Abstandrohr |
| 13 | 5595/017-02-641 | 1 | Płytka ze sworzniem spaw. | Плита | LEVER/ARM | Winkellasche gsw. |
| 14 | 5595/017-02-645 | 1 | Dźwignia napinacza spaw. | Рычаг | ROD/BAR | STANGE GESCHW. |
| 15 | 5595/017-02-580 | 1 | Dźwignia spaw. | Рычаг | LEVER | Hebel gsw. |

## *Mechanizm wiązania siatką 4*

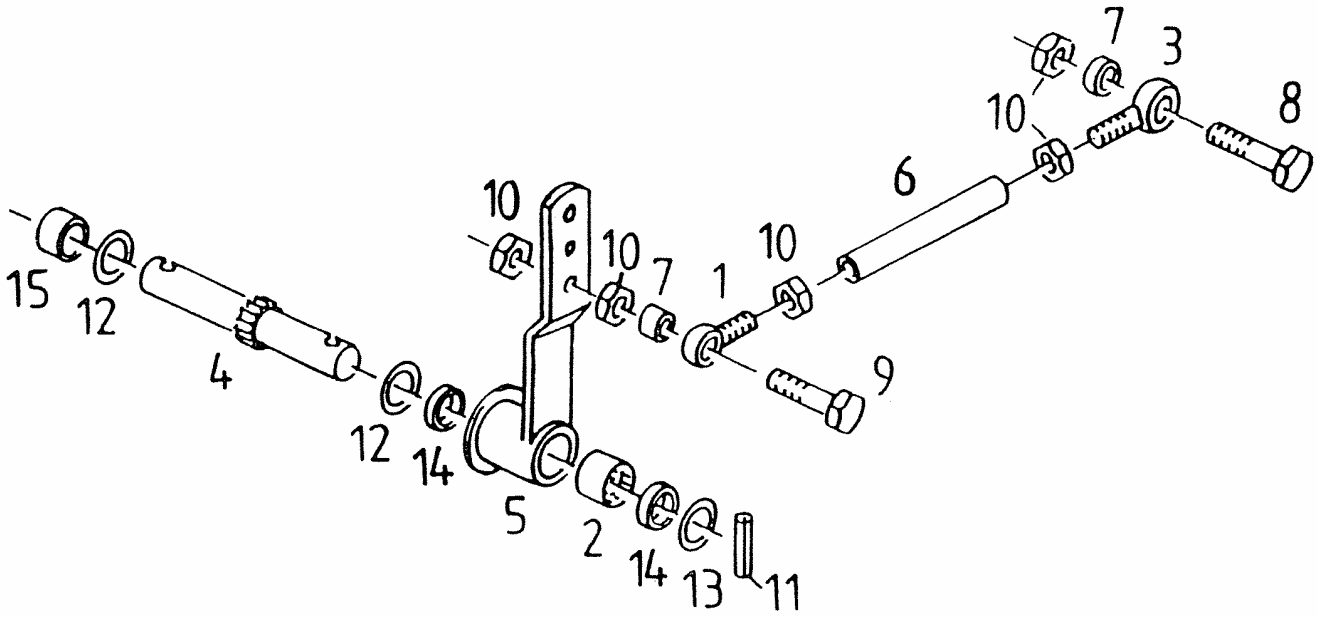

# 20. Mechanizm wiązania siatką 4

| L.p. | Symbol | Ilość | Nazwa | Название | Description | Benennung |
|---|---|---|---|---|---|---|
| 1 | M8x40 8.8 Zn PN/M-82426 | 1 | Śruba oczkowa | Болт | EYE BOLT | SHR. AM 8X40 DIN 444 8.8 - A3C |
| 2 | HFL 2530 | 1 | Łożysko igiełkowe | Подшипник | FREE WHEELING | Freilauf HFL 2530 |
| 3 | GAKFR 8PB | 1 | Śruba z przegubem kulistym | Болт | JOINT HEAD | GELENKKOPF |
| 4 | 5595/117-02-550 | 1 | Wałek z zębatką | Валик | SHAFT | Welle |
| 5 | 5595/017-02-671 | 1 | Uchwyt spaw. | Подпора | HUB | Mitnehmernabe gsw. |
| 6 | 5595/017-02-662 | 1 | Rurka gwintowana | Труба | SHIFT BAR | Schaltstange |
| 8 | M8x30 8.8 Zn PN/M-82105 | 1 | Śruba sześciokątna | Болт | HEX. HEAD SCREW | Skt.Schr. M8x30 88A3C |
| 9 | M8x40 8.8 Zn PN/M-82101 | 1 | Śruba sześciokątna | Болт | BOLT | Skt.Schr. M8x40 88A3C |
| 10 | M8 8 Zn PN/M-82144 | 4 | Nakrętka zwykła | Гайка | HEX. NUT | Mu. M8 8A3C |
| 11 | 5x36 PN/M-85023 DACROMET | 2 | Kołek spr. | Штифт | DOWEL PIN | SP. ST. D1481-5X36 A3C |
| 12 | 5036/0-89-000712-0.208 | 2 | Podkładka 25x35x0,5 | Шайба | SPACER | PASS-SCHB. 25X35X0,5 |
| 13 | 5511/012-01-011 | 2 | Podkładka 25x35x2 Zn | Шайба | SPACER | PASS-SCHB. 25X35X2 |
| 14 | AO 25x32x4 | 2 | Pierścień uszczel. | Кольцо | SEAL RING | Dichtring G 25x32x4B |
| 15 | PAP 2515 P10 | 2 | Tuleja ślizgowa | Шайба | DRY BUSH | Buchse PAP 2515 P10 |

# *Mechanizm wiązania siatką 5*

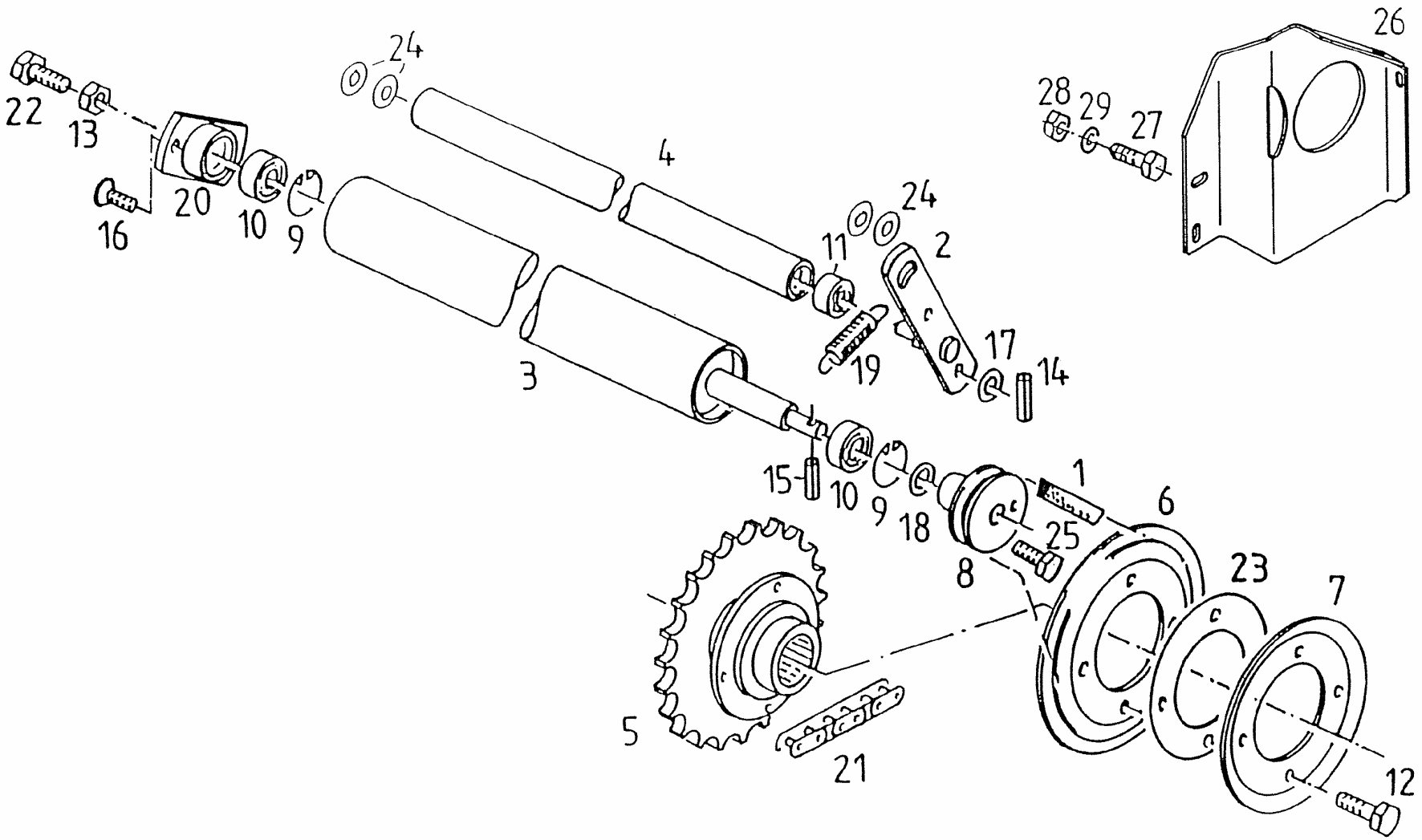

# 21. Mechanizm wiązania siatką 5

| L.p. | Symbol | Ilość | Nazwa | Название | Description | Benennung |
|---|---|---|---|---|---|---|
| 1 | XPZ 750 | 1 | Pasek klinowy | Клиновой ремень | VEE BELT | Keilriemen XPZx750LW |
| 2 | 5595/017-02-400 | 2 | Dźwignia napinacza spaw. | Рычаг | TIGHTENING LEVER | Spannhebel gsw. |
| 3 | 5595/017-02-300 | 1 | Wałek ogumiony | Валик | ROLLER | Einzugswalze gsw. |
| 4 | 5595/017-02-501 | 1 | Walec | Валок | ROLLER | WALZE |
| 5 | 5595/017-01-100 | 1 | Koło łańc. Z=22 spaw. | Цепное колесо | CHAIN SPROCKET | Kettenrad geschw. |
| 6 | 5595/017-01-001 | 1 | Tarcza koła pasowego 1 | Диск колесо | VEE-PULLEY | Scheibenhälfte |
| 7 | 5595/017-01-002 | 1 | Tarcza koła pasowego 2 | Диск колесо | VEE-PULLEY | Scheibenhälfte |
| 8 | 5595/017-02-007 | 1 | Koło pasowe | Колесо | V-BELT PULLEY | Keilriemenscheibe |
| | 5595/017-02-013 | 1 | Krążek | | | Scheibe |
| | 5595/017-02-014 | 1 | Piasta | | | Nabe |
| 9 | 42 W PN/M-85111 | 2 | Pierścień osadczy | Крепительное кольцо | CIRCLIP | Sich-Ring 42x1,75 D471 |
| 10 | 6004 2RS | 2 | Łożysko kulkowe | Подшипник | GR. BALL BEARING | Ri-Lager 6004 - 2RS |
| 11 | 6302 2RS | 2 | Łożysko kulkowe | Подшипник | GR. BALL BEARING | Ri-Lager 6302 - 2RS |
| 12 | M6x20 8.8 Zn PN/M-82105 | 4 | Śruba sześciokątna | Болт | HEX. HEAD SCREW | Shr. M6x20 8.8A3C |
| 13 | M10 8 Zn PN/M-82144 | 1 | Nakrętka zwykła | Гайка | NUT | Mu. M10 8A3C |
| 14 | 3x20 A2 PN/M-85023 | 4 | Kołek spr. | Штифт | DOWEL PIN | SP. ST. D1481-3X20 A3C |
| 15 | 5x50 PN/M-85023 DACROMET | 1 | Kołek spr. | Штифт | DOWEL PIN | SP. ST. D1481-5X36 A3C |
| 16 | M8x20 8.8 Zn DIN 7991 | 2 | Śruba | Болт | COUNTERSUNK SCREW | Shr. M8x20 8.8A3C DIN 7991 |
| 17 | 10,5 Zn PN/M-82005 | 4 | Podkładka | Шайба | WASHER | Scheibe 11 A3C DIN 127 |
| 18 | 20x28x0,5 Zn | 2 | Podkładka | Шайба | SPACER | PASS-SCHEIBE 20x28x0,5 A3C |
| 19 | 5595/017-02-006 | 2 | Sprężyna | Пружина | SPRING | Zugfeder Fe/Zn 5Cc 1,8/12,5/53 |
| 20 | 5595/017-02-631 | 1 | Płytka łożyska 2 spaw. | Плита | BEARING FLANGE | Lagerflansch gsw. |
| 21 | ANSI 80H1x100S | 1 | Łańcuch | Цепь | CHAIN | Kette ANSI 80H1x100S |
| 22 | M10x20 8.8 Zn PN/M-82105 | 1 | Śruba sześciokątna | Болт | HEX. HEAD SCREW | Shr. M10x20 8.8A3C |
| 23 | 5595/017-01-003 | 1 | Tarcza dystansowa | Диск | SPACER | Zwischenscheibe |
| 24 | 15X22X1,0 Zn | 2 | Podkładka | Шайба | SPACER | PASS-SCHB. 15X22X1,0 |
| 25 | M6x25 8.8 Zn PN/M-82302 | 3 | Śruba | Болт | SCREW | Shr.M6x25 D912 8A3C |
| 26 | 5595/017-02-015 | 1 | Osłona | Покрышка | COVER | Schutzblech |
| 27 | M8x20 8.8 Zn PN/M-82105 | 3 | Śruba sześciokątna | Болт | HEX. HEAD SCREW | Shr. M8x20 8.8A3C |
| 28 | M8 8 Zn PN/M-82175 | 3 | Nakrętka samozab. | Закрепляющая гайка | LOCK NUT | Sich. Mu. M8 8A3C |
| 29 | 8,4 Zn PN/M-82005 | 6 | Podkładka | Шайба | WASHER | SCHB. 9X17X1,6 |

# *Mechanizm wiązania siatką 7*

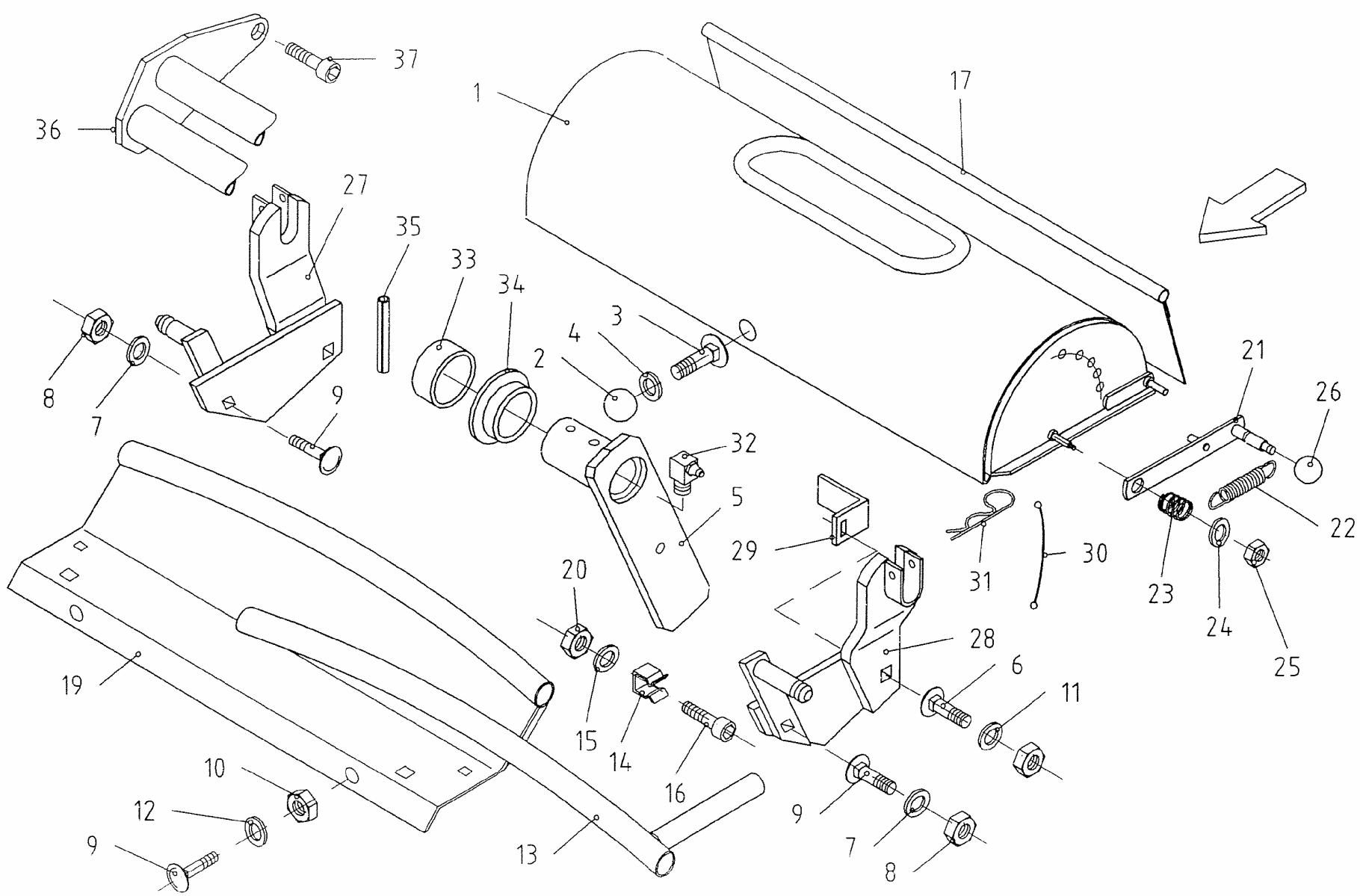

# 22. Mechanizm wiązania siatką 7

| L.p. | Symbol | Ilość | Nazwa | Название | Description | Benennung |
|---|---|---|---|---|---|---|
| 1 | 5595/017-03-100 | 1 | Osłona spaw. | Покрышка | COVER | Deckel gsw. |
| 2 | Ø40 M10 | 1 | Uchwyt kulisty | Шаровидное окончание | BALL HANDLE | Kugelkopf DIN 319-KU-40-M10-E |
| 3 | 5595/001-00-006 | 1 | Śr. spec. M10x20 10.9 Zn | Болт | TRUSS-HEAD SCREW | Flrd.Shr. M 10x20 109 A3C |
| 4 | 15X28X3 Zn DIN1441 | 1 | Podkładka | Шайба | WASHER | Scheibe 15,0 DIN1441 A3C |
| 5 | 5595/017-03-210 | 2 | Uchwyt spaw. | Подпора | RETAINER | Halter mont. |
| 6 | M8x30 PN/M-82406 | 2 | Śr. z łbem grzyb. z podsadz. | Болт | SAUCER HEAD SCREW | Shr.M8x 30 8.8 A3C |
| 7 | 8,4 Zn PN-M-82005 | 4 | Podkładka | Шайба | WASHER | SCHB. 9X17X1,6 |
| 8 | M8 8 Zn PN/M-82175 | 5 | Nakrętka samozab. | Закрепляющая гайка | LOCK NUT | Sich. Mu. M8 8A3C |
| 9 | 5595/007-00-004 | 6 | Śruba M8x20 A3G | Болт | SAUCER HEAD SCREW | Shr.M8x 20 8.8 A3C n. |
| 10 | M8 8 Zn PN/M-82175 | 6 | Nakrętka samozab. | Закрепляющая гайка | LOCK NUT | Sich. Mu. M8 8A3C |
| 11 | 5511/001-00-007 | 4 | Podkładka 8,4x25x3 | Шайба | WASHER | SCHB. 8,4X25X3 A3C |
| 12 | 8,4 Zn PN-M-82005 | 2 | Podkładka | Шайба | WASHER | SCHB. 9X17X1,6 |
| 13 | 5595/017-03-300 | 1 | Rurka spaw. | Труба | TUBE | Führungsrohr gsw. |
| 14 | 8085 658 5332 0 | 1 | Trzymak sprężysty | | RETAINING SPRING | HALTEFEDER E |
| 15 | 5511/003-00-013 | 2 | Podkładka 6,4x18x2 | Шайба | WASHER | SCHB. 6,4X18X2 A3C |
| 16 | M6x16 PN/M-82215 | 1 | Wkręt z łbem walcowym | Винт | CHEESE HEAD SCREW | Zyl. Schr. AM 6x16 A3C 4.8 |
| 17 | 5595/017-03-001 | 1 | Fartuch osłony | Покрышка | GUARD CLOTH | SCHUTZTUCH |
| 19 | 5595/017-03-400 | 1 | Osłona spaw. | Покрышка | BOTTOM | BODEN GSW. |
| 20 | M6 8 Zn PN/M-82175 | 1 | Nakrętka samozab. | Закрепляющая гайка | LOCK NUT | Sich. Mu. M6 8A3C |
| 21 | 5595/017-03-500 | 2 | Dźwignia spaw. | Рычаг | LEVER/ARM | HEBEL GSW. |
| 22 | 5595/017-03-002 | 2 | Sprężyna | Пружина | TENSION SPRING | Zugfeder 2,0/13/136 Fe/Zn 5 |
| 23 | 5595/017-03-003 | 2 | Sprężyna | Пружина | COMPRESSION SPRING | Druckfeder 3,2/22/50 Fe/Zn |
| 24 | 10,5x30x3 Zn | 2 | Podkładka | Шайба | WASHER | SCHB. 10,5x30x3 A3C |
| 25 | M10 8 Zn PN/M-82175 | 2 | Nakrętka samozab. | Закрепляющая гайка | LOCK NUT | Sich. Mu. M10 8A3C |
| 26 | Ø40 M10 | 2 | Uchwyt kulisty | Шаровидное окончание | BALL HANDLE | Kugelkopf DIN 319-KU-40-M10-E |
| 27 | 5595/017-03-600 | 1 | Ramię kpl. prawe | Рука | BEARING/SUPPORT | LAGER GSW.RE. |

# *Mechanizm wiązania siatką 7*

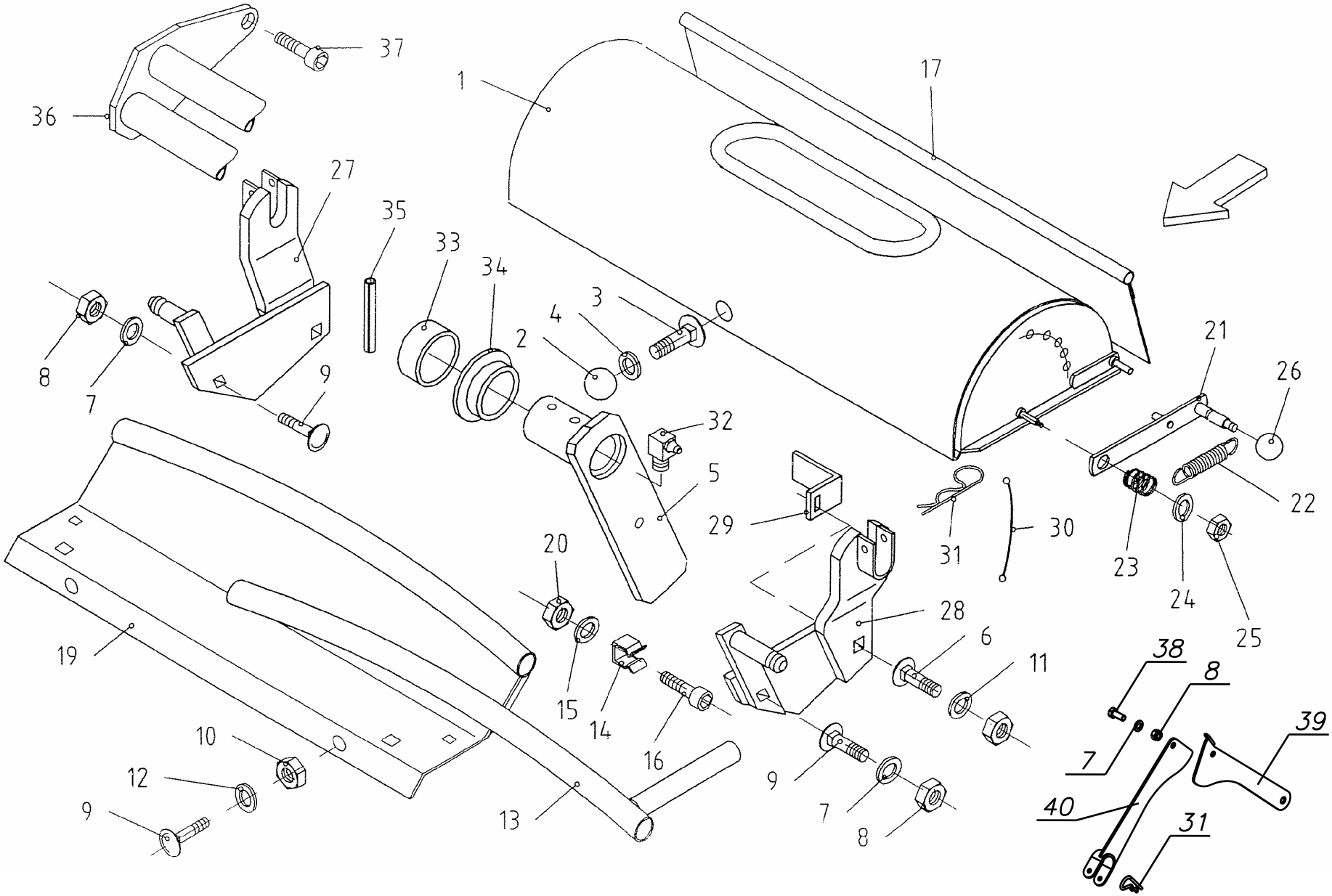

# 23. Mechanizm wiązania siatką 7

| L.p. | Symbol | Ilość | Nazwa | Название | Description | Benennung |
|---|---|---|---|---|---|---|
| 28 | 5595/017-03-700 | 1 | Ramię kpl. lewe | Рука | BEARING/SUPPORT | LAGER GSW.LI. |
| 29 | 5595/017-03-004 | 2 | Kątownik | Угольник | ANGLE PLATE | WINKEL |
| 30 | 5595/007-00-003 | 2 | Linka l=240 | | CORD | Schnur L= 240 rot eingefärbt |
| 31 | 5x105 Zn PN-ISO-7072 | 3 | Zawleczka spr. | Шплинт | SAFETY SPRING | Federstecker 5 DIN11024 |
| 32 | M6x1/90$^{o}$ | 2 | Smarowniczka | Маслёнка | GREASE NIPPLE | Schmiernippel H2 CM 6x1 DIN 71412 |
| 33 | 5595/017-03-201 | 2 | Rolka | | GUIDE ROLLER | FUEHRUNGSROLLE |
| 34 | 5595/017-03-202 | 2 | Pierścień | Кольцо | RING | RING |
| 35 | 6x65 PN/M-85023 DACROMET | 2 | Kołek spr. | Штифт | DOWEL PIN | SP. ST. D1481-6X65 A3C |
| 36 | 5595/017-03-800 | 1 | Rury spaw. | Труба | RETURN DEVICE | Netzumlenkung gsw. |
| 37 | M8x35 PN-M-82302 | 2 | Śruba | Болт | HEX.HEAD SCREW | Shr. M8x35 DIN 6912 |
| 38 | M8x20 PN-M-82302 | 1 | Śruba | Болт | HEX.HEAD SCREW | Shr. M8x35 DIN 6912 |
| 39 | 5595/017-05-001 | 1 | Dźwignia | Рычаг | ADJUSTING LEVER | STELLHEBEL |
| 40 | 5595/017-05-100 | 1 | Dźwignia spaw. | Рычаг | LEVER | Hebel gsw. |

## *Hamulec siatki*

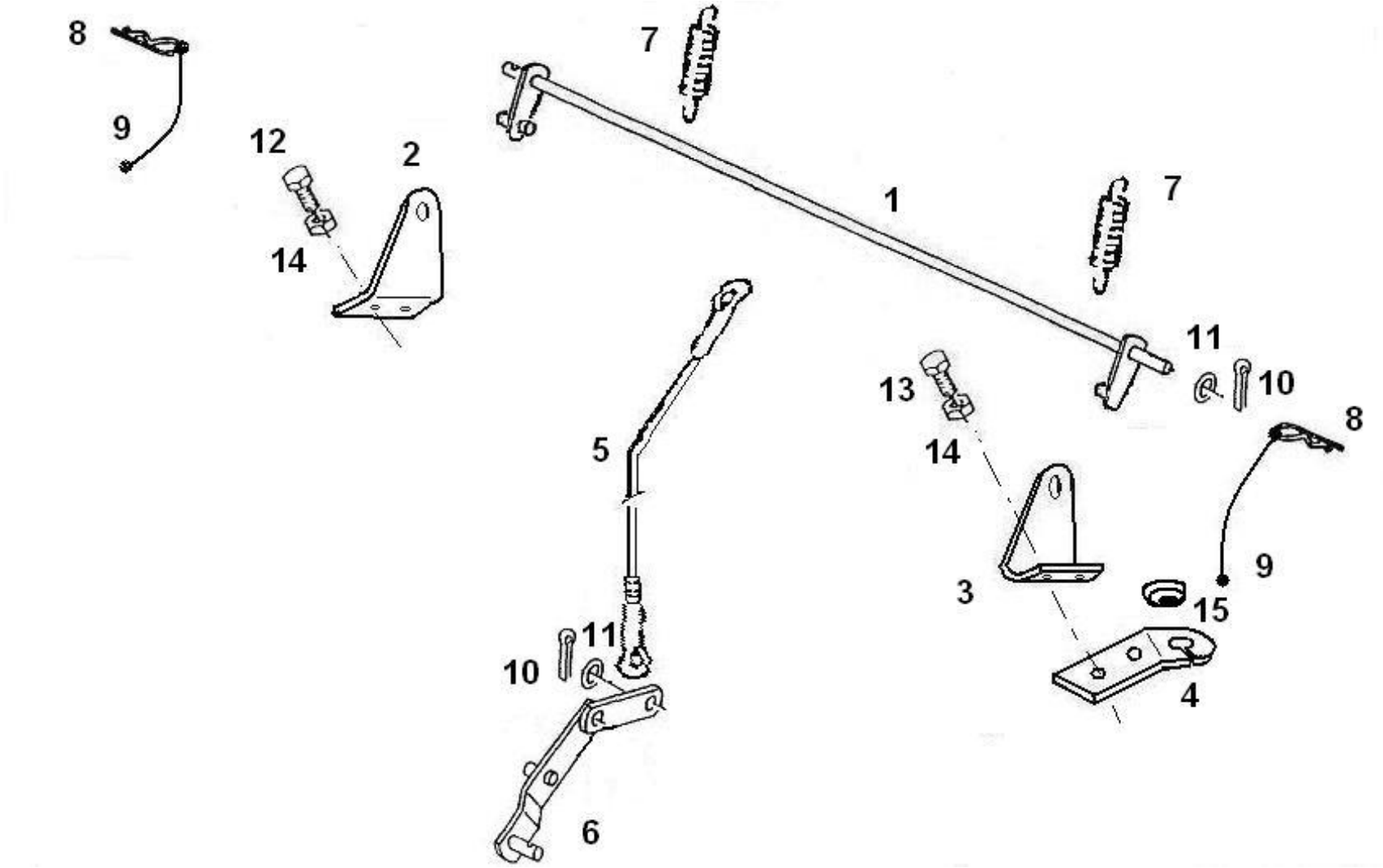

# 24. Hamulec siatki

| L.p. | Symbol | Ilość | Nazwa | Название | Description | Benennung |
|---|---|---|---|---|---|---|
| 1 | 5595/130-00-100 | 1 | Rura poprzeczna spaw. | | | |
| 2 | 5595/130-00-002 | 1 | Trzymak prawy | | | |
| 3 | 5595/130-00-001 | 1 | Trzymak lewy | | | |
| 4 | 5595/130-00-003 | 1 | Podpora linki | | | |
| 5 | 5595/130-00-200 | 1 | Cięgno | | | |
| 6 | 5595/017-02-580 | 1 | Dźwignia spaw. | Рычаг | LEVER | Hebel gsw. |
| 7 | 5595/130-00-004 | 2 | Sprężyna Zn | | | |
| 8 | 5x105 Zn PN-ISO-7072 | 2 | Zawleczka sprężysta | | | |
| 9 | 5595/007-00-003 | 2 | Linka l=240 | | | |
| 10 | 3,2x25 Zn | 2 | Zawleczka | | | |
| 11 | Ø10,5 PN/M-82005 | 2 | Podkładka | Шайба | WASHER | Scheibe 10,5 DIN1441 A3C |
| 12 | M8x25 8.8 Zn PN/M-82105 | 2 | Śruba sześciokątna | Болт | HEX. HEAD SCREW | Shr. M8x25 8.8A3C |
| 13 | M8x30 8.8 Zn PN/M-82105 | 2 | Śruba sześciokątna | Болт | HEX. HEAD SCREW | Shr. M8x30 8.8A3C |
| 14 | M8 8 Zn PN/M-82175 | 4 | Nakrętka samozab. | Закрепляющая гайка | LOCK NUT | Sich. Mu. M8 8A3C |
| 15 | A12x1 | 1 | Przelotka | | | |

# *Mechanizm wiązania siatką 8*

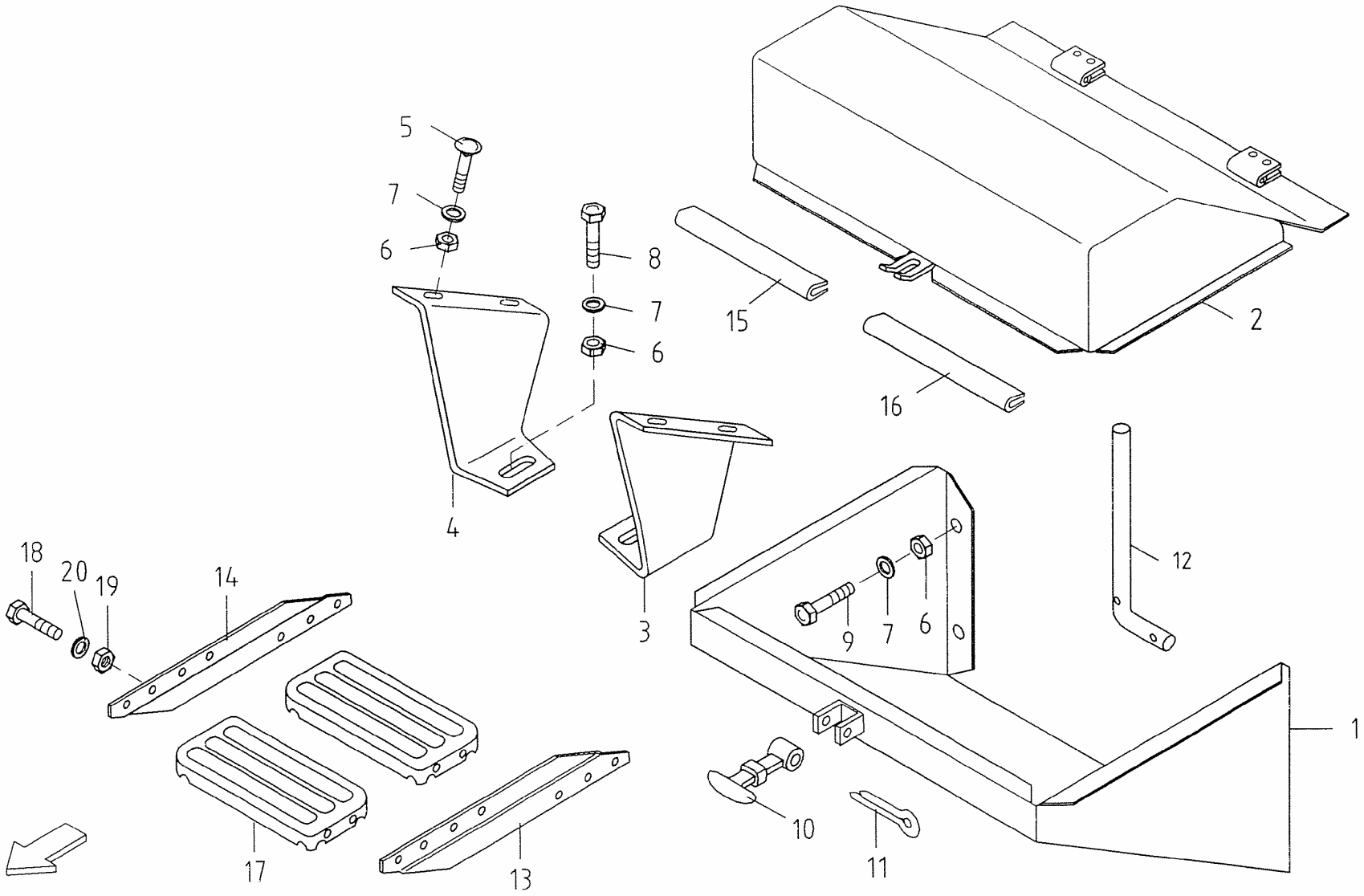

# 25. Mechanizm wiązania siatką 8

| L.p. | Symbol | Ilość | Nazwa | Название | Description | Benennung |
|---|---|---|---|---|---|---|
| 1 | 5595/126-01-000 | 1 | Dno spaw. | | | |
| 2 | 5595/126-02-000 | 1 | Pokrywa spaw. | | | |
| 3 | 5595/602-00-001 | 1 | Wspornik kasety lewy | | | |
| 4 | 5595/602-00-002 | 1 | Wspornik kasety prawy | | | |
| 5 | M8x20 PN/M-82406 | 4 | Śruba podsadzana | | | |
| 6 | M8 8 Zn PN/M-82175 | 10 | Nakrętka samozab. | | | |
| 7 | 8,4x25x3 Zn | 10 | Podkładka | | | |
| 8 | 8.8 Zn PN/M-82105 | 2 | Śruba sześciokątna | | | |
| 9 | M8x20 8.8 Zn PN/M-82105 | 4 | Śruba sześciokątna | | | |
| 10 | 5413/X8-40-02-07 | 1 | Zaczep gumowy | | | |
| 11 | 4x40 Zn PN/M-82001 | 1 | Zawleczka | | | |
| 12 | 5595/126-00-006 | 1 | Hak | | | |
| 13 | 5595/100-00-007 | 1 | Listwa | | STRIP LEFT | LEISTE LINKS |
| 14 | 5595/100-00-007 | 1 | Listwa | | STRIP RIGHT | LEISTE RECHTS |
| 15 | 5595/126-00-008 | 2 | Osłona krawędzi 2 | | | |
| 16 | 5595/126-00-007 | 2 | Osłona krawędzi 1 | | | |
| 17 | 5595/100-00-004 | 2 | Stopień dyszla | | STEP | Trittstufe |
| 18 | M8x20 8.8 Zn PN/M-82105 | 8 | Śruba sześciokątna | Болт | HEX. HEAD SCREW | Shr.M 8x20 8.8A3C ISO4017 |
| 19 | M8 8 Zn PN/M-82175 | 8 | Nakrętka samozab. | Закрепляющая гайка | LOCK NUT | Sich. Mu. M8 8A3C |
| 20 | 9x17x1,6 Zn | 8 | Podkładka | Шайба | WASHER | SCHB. 9X17X1,6 |

## *Hydraulika docinacza*

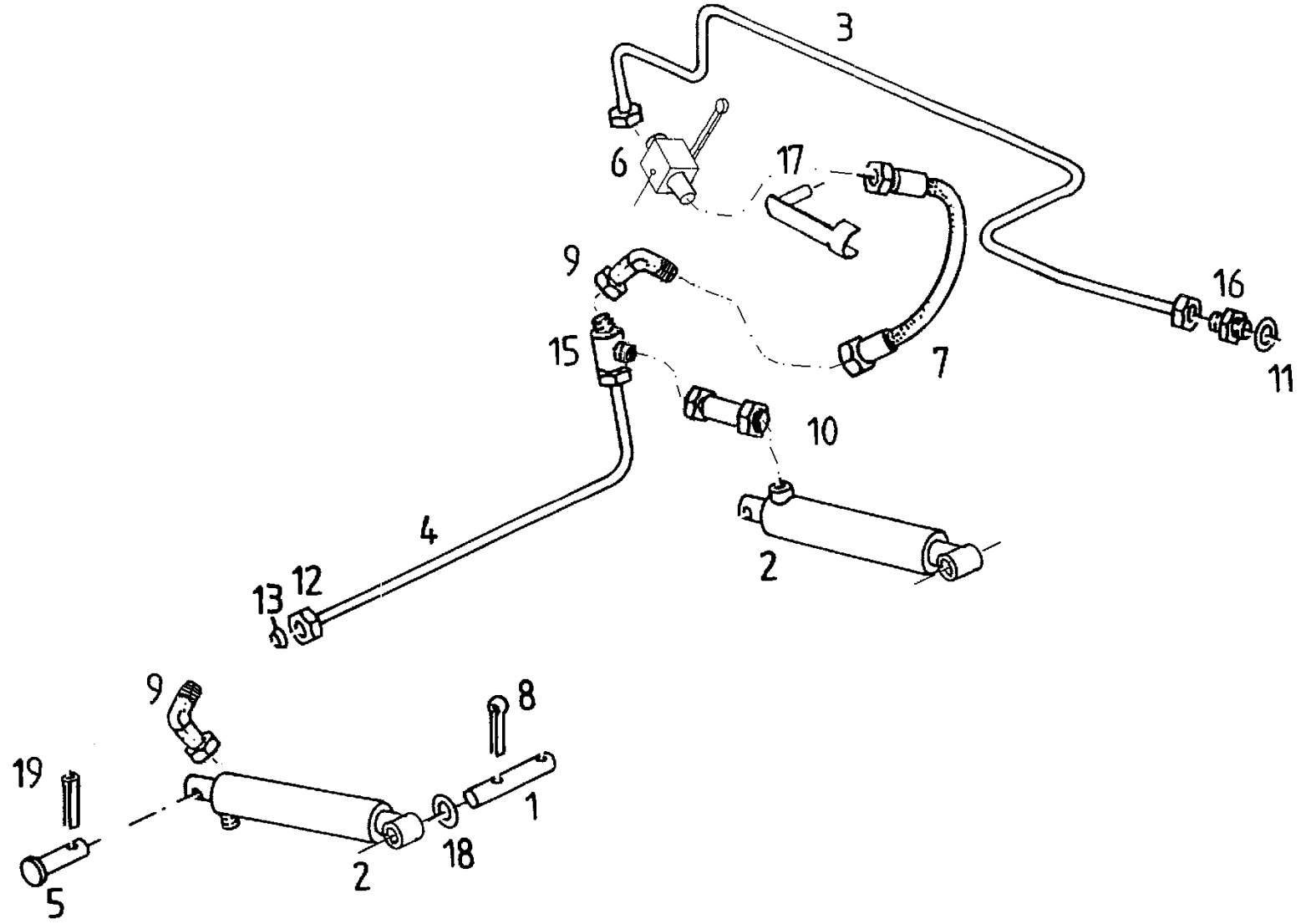

# 26. Hydraulika docinacza

| L.p. | Symbol | Ilość | Nazwa | Название | Description | Benennung |
|---|---|---|---|---|---|---|
| 1 | 5595/103-02-003 | 2 | 20H11x105x91 Zn DIN1433 | | PIN | Bolzen |
| 2 | 5595/103-02-400 | 2 | Cylinder hydrauliczny | | HYDR. CYLINDER | Hydrozylinder |
| 3 | 5595/103-02-521 | 1 | Rurka 4 (l=840) | | PIPE/LINE | ROHRLEITUNG MONT. |
| 4 | 5595/103-02-531 | 1 | Przewód 2 (l=1400) | | PIPE/LINE | ROHRLEITUNG MONT. |
| 5 | 5595/103-02-001 | 2 | Sworzeń | | PIN | Bolzen |
| 6 | R/0945 | 1 | Zawór kulowy BHK-8L | | ROOSTER | Blockkugelhahn |
| 7 | R/1008 | 1 | Przewód 600x6 | | HYDR. HOSE | Hydraulikschlauch |
| 8 | 5x28 Zn PN/M-82001 | 4 | Zawleczka | Шплинт | SPLINT PIN | Splint 5x28 A3C D94 |
| 9 | M14xM14 | 2 | Kolanko AB | | Winkelstuck X evW | ELBOW |
| 10 | EDKO-08-L | 1 | Złączka M14x1,5 | | SHAFT | Welle L=1315 Rd.20 A3C |
| 11 | 16x21x1 | 1 | Pierścień uszczel. miedziany | | DOWEL PIN | SP. ST. D1481-6X36 A3C |
| 12 | R/1005 | 4 | Nakretka 8L M14x1,5 | | UNION NUT | Ubw.Mu.H3105-CL 8-St |
| 13 | R/1004 | 1 | Pierścień zacinający 8L | | CUTTING RING | Schrg.L8 DIN 3861-ST |
| 15 | R/1003 | 1 | Złączka trójnik M14x1,5 | | nozzle | T-Stutzen XT 8-L |
| 16 | 1767/103-03-003 | 1 | Złączka M16x1,5/M14x1,5 | | ERMETO NIPPLE | Nippel XGE 8- LM |
| 17 | FKB 10x40 DIN 71752 | 1 | Trzpień z zatrzaskiem | | | |
| 18 | 5511/013-00-016 | 2 | Podkładka 21x32x2 | | | |
| 19 | 4x32 A2 Zn PN/M-85023 | 2 | Koł. spr. | | DOWEL PIN | SP. ST. D1481-4X32 A3C |

## *Zasobnik na sznurek*

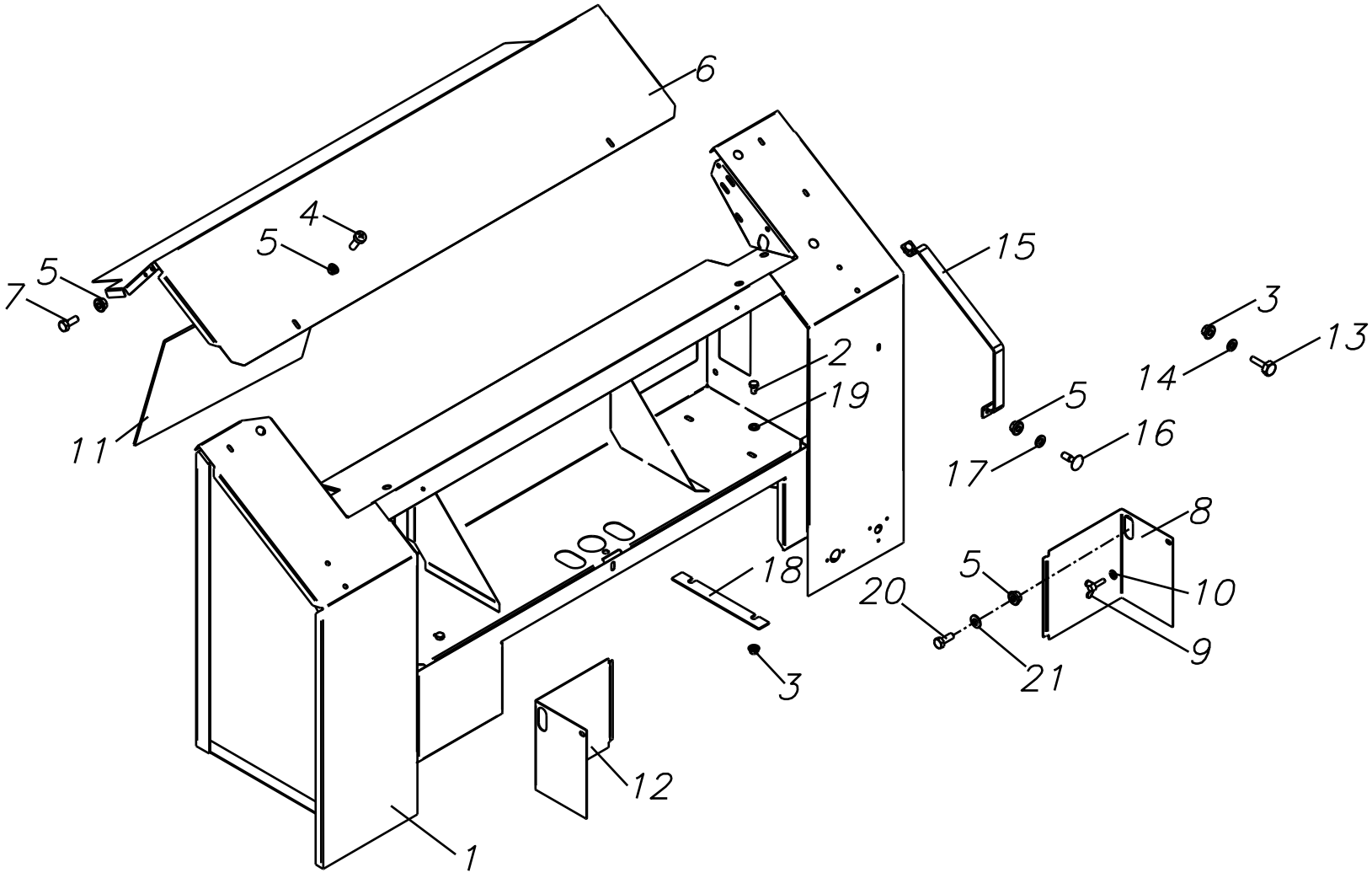

# 27. Zasobnik na sznurek

| L.p. | Symbol | Ilość | Nazwa | Название | Description | Benennung |
|---|---|---|---|---|---|---|
| 1 | 5595/602-01-100 | 1 | Kasta spaw. | Кассета | CASE/BOX | KASTEN GSW. |
| 2 | M8x25 8.8 Zn PN/M-82105 | 4 | Śruba sześciokątna | Болт | HEX. HEAD SCREW | SHR. M8X25 8.8A3C H2091-DIN 933 |
| 3 | M8 8 Zn PN/M-82175 | 4 | Nakrętka samozab. | Закрепляющая гайка | LOCK NUT | SICH. MU. M8 8A3C |
| 4 | M6x12 PN/M-82213 | 2 | Wkręt z łbem soczew. | Винт | SAUCER HEAD SCREW | LINSEN-FLANSCHKOPF- SCHRAUBEN M 6X16 MM |
| 5 | M6 8 Zn PN/M-82175 | 14 | Nakrętka samozab. | Накладка | LOCK NUT | SICH. MU. M6 8A3C |
| 6 | 5595/015-02-000 | 1 | Blacha kpl. | Лист | BAFFLE | LEITBLECH MONT. |
| 7 | M6x16 8.8 Zn PN/M-82105 | 4 | Śruba sześciokątna | Болт | HEX. HEAD SCREW | SHR. M6X16 8.8A3C H2091-DIN 933 |
| 8 | 5595/015-00-018 | 1 | Pokrywa lewa | Крышка | COVER LEFT | DECKEL GSW.LI. |
| 9 | M8x16 8.8 Zn PN/M-82436 | 2 | Śruba skrzydełkowa | Болт | HEX. HEAD SCREW | SHR. M8X16 8.8A3C H2091-DIN 933 |
| 10 | 8,4 Zn PN/M-82005 | 2 | Podkładka | Шайба | WASHER | SCHEIBE 8,4 A3C DIN 126 |
| 11 | 5595/015-02-001 | 1 | Osłona | Покрышка | GUARD CLOTH | SCHUTZTUCH SW./GR. RAL 7021 |
| 12 | 5595/015-00-017 | 1 | Pokrywa prawa | Крышка | COVER RIGHT | DECKEL GSW.RE. |
| 13 | M8x30 8.8 Zn PN/M-82101 | 1 | Śruba sześciokątna | Болт | HEX. HEAD SCREW | SHR.M8X30 88A3C |
| 14 | 5511/001-00-007 | 1 | Podkładka 8,4x25x3 | Шайба | WASHER | SCHEIBE 8,4X25X3 |
| 15 | 5595/015-00-009 | 1 | Uchwyt | Подпора | HANDLE | HANDGRIFF |
| 16 | M6x16 PN/M-82406 | 4 | Śr. podsadz. | Болт | TRUSS-HEAD SCREW | SHR. M6X16 8.8A3C DIN 603 |
| 17 | 6,6 Zn PN/M-82005 | 4 | Podkładka | Шайба | WASHER | SCHEIBE 6,6 A3C DIN 126 |
| 18 | 5595/015-00-011 | 2 | Podkładka | Шайба | SHIM | BEILAGE |
| 19 | 9x17x1,6 Zn | 4 | Podkładka | Шайба | WASHER | SCHB. 9X17X1,6 A3C |
| 20 | M6x16 8.8 Zn PN/M-82101 | 2 | Śruba sześciokątna | Болт | HEX. HEAD SCREW | SHR.M6X16 88A3C |
| 21 | 5511/003-00-013 | 4 | Podkładka 6,4x18x2 | Шайба | WASHER | SCHEIBE 6,4X18X2 |

## *Dyszel*

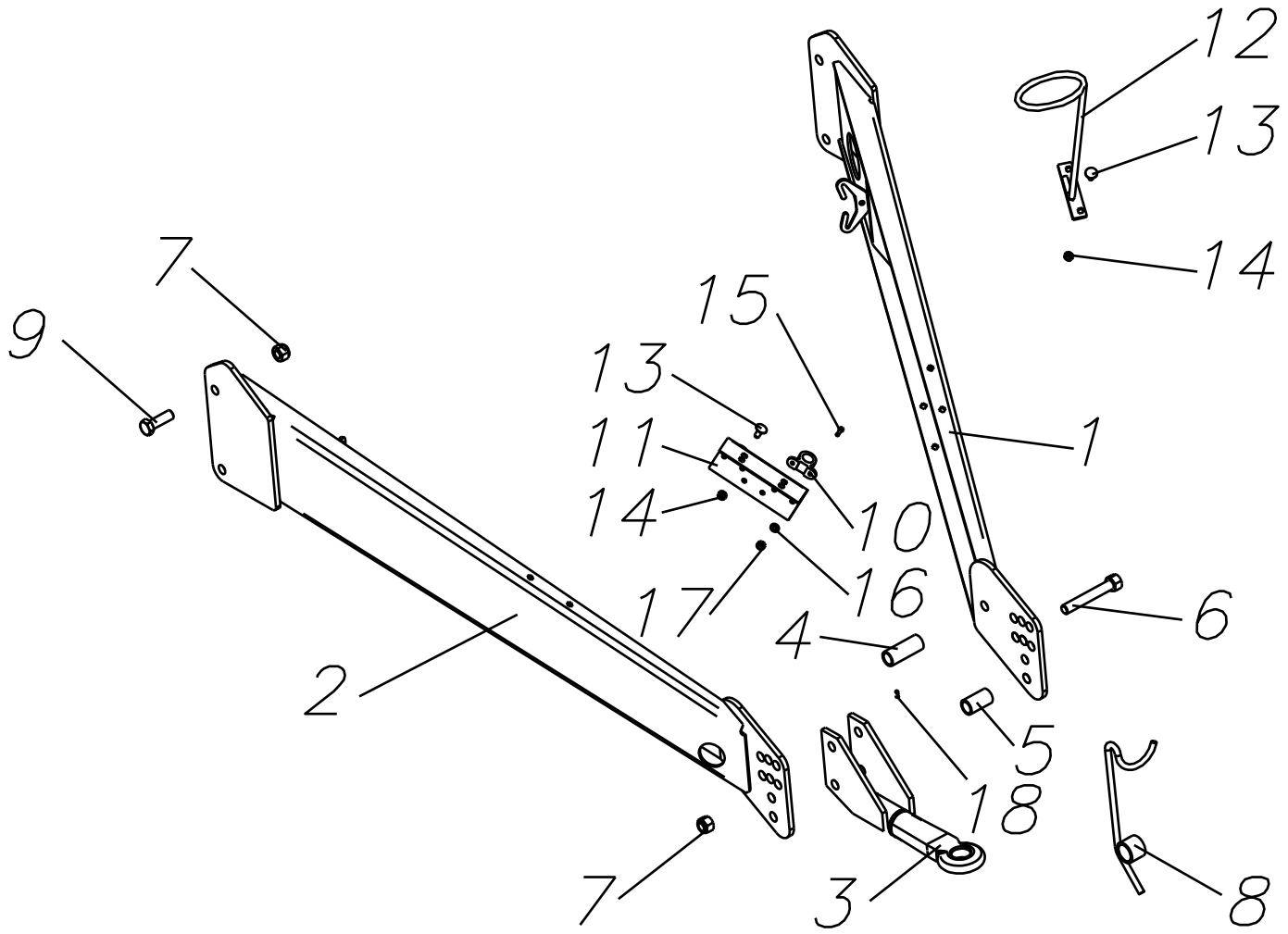

# 28. Dyszel

| L.p. | Symbol | Ilość | Nazwa | Название | Description | Benennung |
|---|---|---|---|---|---|---|
| 1 | 5595/601-03-200 | 1 | Ramię lewe spaw. | Рука | DRAWBAR ARM | DEICHSELHOLM LI.GSW. |
| 2 | 5595/601-03-100 | 1 | Ramię prawe spaw. | Рука | DRAWBAR ARM | DEICHSELHOLM RE.GSW. |
| 3 | 5595/010-04-100 | 1 | Zaczep spaw. | Зацеп | DRAWBAR EYE | ZUGOESE GSW. |
| 4 | 5595/601-03-001 | 1 | Tulejka dyszla | | SPACER TUBE | |
| 5 | 5595/010-03-001 | 2 | Rura L=59,5 | Труба | SPACER TUBE | ABSTANDROHR L=59,5 |
| 6 | PN/M-82101 | 3 | Śruba sześciokątna M20x140 8.8 Zn | Болт | HEX. HEAD SCREW | SHR.M20X140 D931 88A3C |
| 7 | PN/M-82175 | 7 | Nakrętka samozab. M20 8 Zn | Закрепляющая гайка | LOCK NUT | SICH. MU. M20 8A3C |
| 8 | 5595/010-00-100 | 1 | Podpora spaw. | Подпора | SUPPORT | STÜTZE GSW. |
| 9 | PN-M-82101 | 4 | Sruba M20x60-8.8-B-Fe/Zn8c | | HEX. HEAD SCREW | |
| 10 | 5595/754-05-001 | 3 | Uchwyt złączki EURO | | | |
| 11 | 5595/754-05-002 | 1 | Podstawa uchwytow | | BRACKET BASE | |
| 12 | 5595/754-05-300 | 1 | Wspornik wezy spaw. | | SUPPORT | |
| 13 | PN-M-82406 | 4 | Śruba M10x30-5.8-B-Fe/Zn9 | | HEX. HEAD SCREW | |
| 14 | PN-M-82175 | 4 | Nakrętka samozab M10-8-B-Fe/Zn8c | | LOCK NUT | |
| 15 | PN-M-82105 | 6 | Śruba M6x20-8.8-B-Fe/Zn9 | | HEX. HEAD SCREW | |
| 16 | PN-M-82005 | 6 | Podkładka okr 8.5 Fe/Zn9 | | WASHER | |
| 17 | PN-M-82175 | 6 | Nakrętka samozab. M6-8-B-Fe/Zn8c | | LOCK NUT | |
| 18 | PN-M-86002 | 1 | Smarowniczka M6 | | NIPPLE | |

## *Hydraulika układu zamykającego klapę*

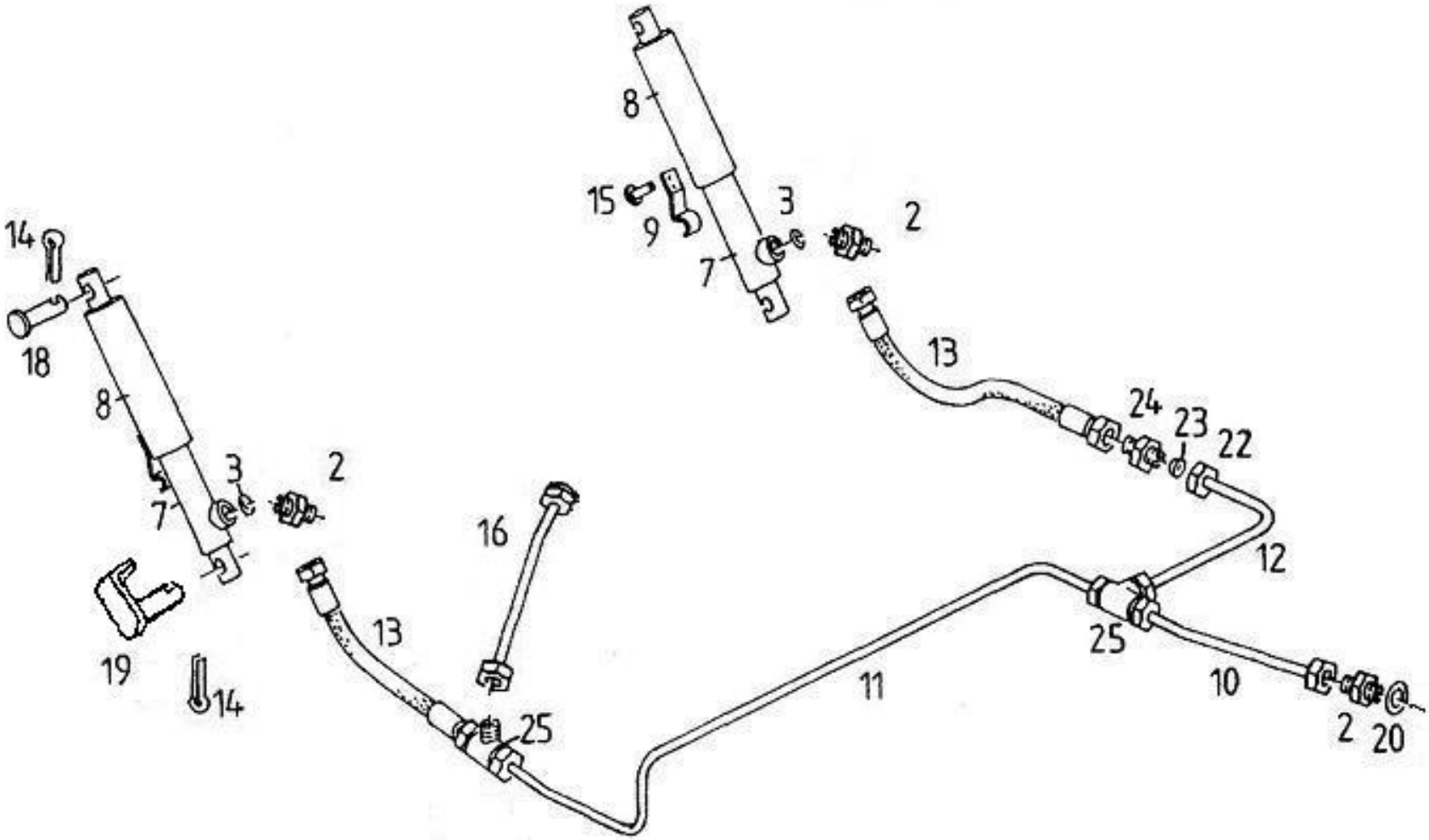

# 29. Hydraulika układu zamykającego klapę

| L.p. | Symbol | Ilość | Nazwa | Название | Description | Benennung |
|---|---|---|---|---|---|---|
| 2 | 1767/103-03-003 | 3 | Złączka M16x1,5/M14x1,5 | | ERMETO NIPPLE | Nippel XGE 8- LM |
| 3 | 16,7x24x1,5 | 2 | Pierścień uszczelniający | Кольцо | RING | RING |
| 7 | 5595/003-01-100 | 2 | Siłownik klapy | | Hydraulic cylinder | Stellmotor |
| 8 | 5595/003-01-210 | 2 | Blokada siłownika kpl. | | Hydraulic cylinder blocking | Stellmotor Blockade |
| 9 | 5595/003-01-201 | 2 | Sprężyna blokująca | | FLAT SPRING | Blattfeder |
| 10 | 5595/003-01-002 | 1 | Rurka 2 (l=90) | Труба | TUBE | ROHR |
| 11 | 5595/003-01-003 | 1 | Rurka 3 (l=1660) | Труба | TUBE | ROHR |
| 12 | 5595/003-01-001 | 1 | Rurka 1 (l=760) | Труба | TUBE | ROHR |
| 13 | R/1008 | 2 | Przewód 600x6 | Провод | HOSE | SCHLAUCH |
| 14 | 5x32 Zn PN-M-82001 | 4 | Zawleczka | Соединение | CONNECTOR | VERBINDUNG |
| 15 | 5x12 PN/M-82952 | 4 | Nit z łbem kulistym | | ROUND HEAD RIVET | NIET 5x12 D660 |
| 16 | 5595/014-00-101 | 1 | Rurka l=290 | Труба | TUBE | ROHR |
| 18 | 20h11x85/73 PN-M-83002 | 2 | Sworzeń | Шкворень | PIN | BOLZEN |
| 19 | 5595/003-00-300 | 2 | Sworzeń spawany | Шкворень | PIN | BOLZEN |
| 20 | 16x21x1 | 1 | Uszczelka miedziana | | | |
| 22 | R/1005 | 8 | Nakrętka 8L M14x1,5 | Гайка | HEX. NUT | MU.M8L |
| 23 | R/1004 | 8 | Pierścień zacinający 8L | Кольцо | RING | RING |
| 24 | R/1002 | 1 | Złaczka M14x1,5/M14x1,5 | Соединение | CONNECTOR | VERBINDUNG |
| 25 | R/1003 | 2 | Złączka trójnikowa M14x1,5 | Соединение | CONNECTOR | VERBINDUNG |

# *Układ połączeń elektrycznych SPZ1*

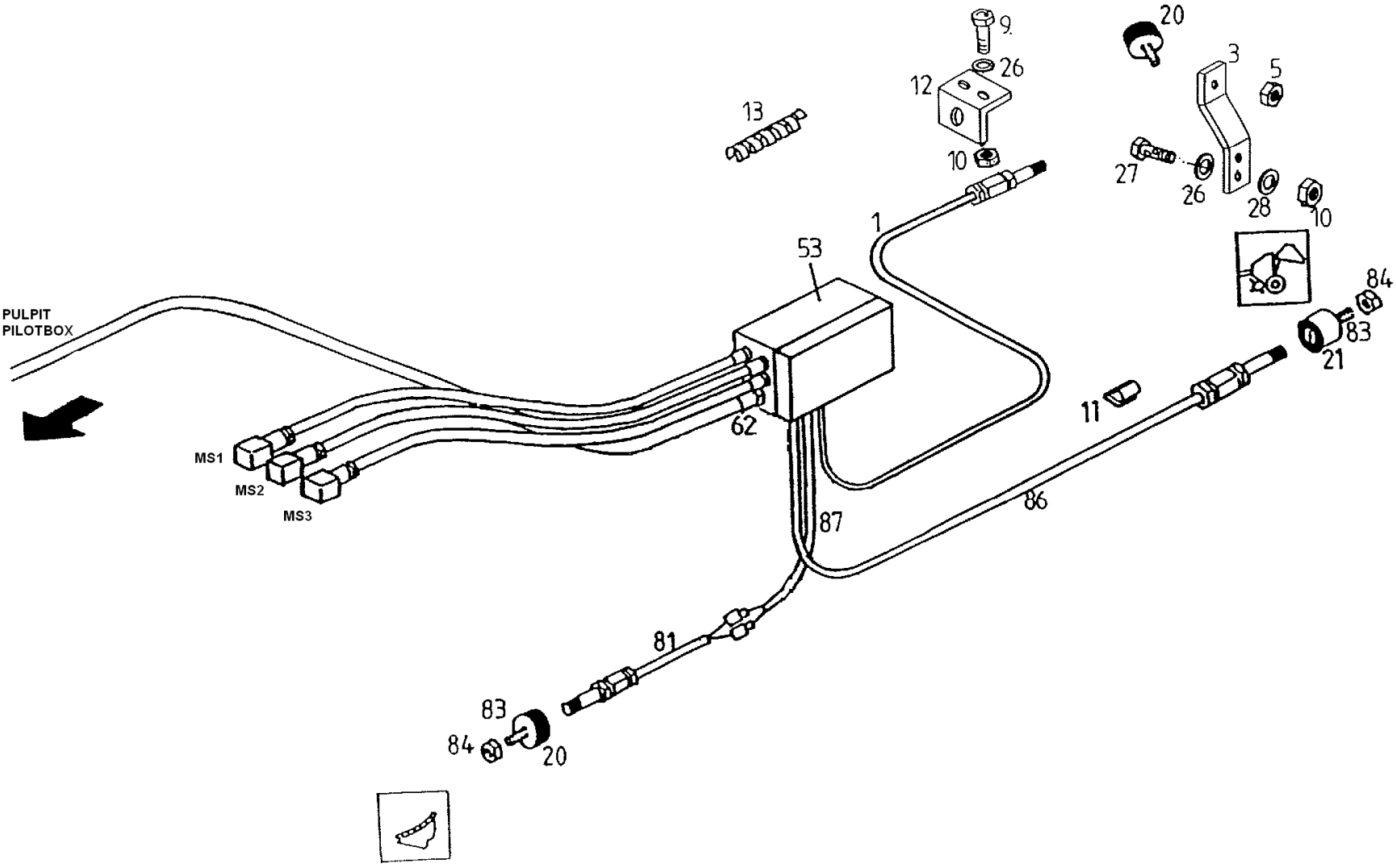

# 30. Układ połączeń elektrycznych SPZ1

| L.p. | Symbol | Ilość | Nazwa | Название | Description | Benennung |
|---|---|---|---|---|---|---|
| 1 | SPZ-S7 | 1 | Czujnik licznik S7 | | | |
| 3 | 5595/011-00-005 | 1 | Uchwyt 1 | | | |
| 5 | M4 8 Zn PN/M-82144 | 6 | Nakrętka | | | |
| 9 | M6x20 PN/M-82105 | 1 | Uchwyt spawany | | | |
| 10 | M6-8-B-Zn PN/M-82175 | 2 | Nak. samoham. | | | |
| 11 | 5595/011-00-006 | 12 | Zacisk kablowy | | | |
| 12 | 5595/011-00-002 | 1 | Uchwyt 2 | | | |
| 13 | Ø 32 | 1 | Rura osłaniająca | | | |
| 20 | SPZ-MAG10 | 5 | Magnes czujnika S4-S7 | | | |
| 21 | SPZ-MAG14 | 1 | Magnes czujnika klapy S3 | | | |
| 26 | 6,1 Zn PN/M-82005 | 2 | Podkładka | | | |
| 27 | M6x20 PN/M-82406 | 2 | Śruba podsadzana | | | |
| 53 | SPZ1/2 | 1 | Puszka na maszynie kpl. | | | |
| 81 | SPZ-S4 | 1 | Czujnik docinacza S4 | | | |
| 84 | M4 8 Zn PN/M-82144 | 1 | Nakrętka zwykła | | | |
| 86 | SPZ-S3 | 1 | Czujnik klapa S3 | | | |
| MS1 | SPZ-MS1- otwarcie klapy | 1 | Przewód hydrauliki MS1 | | | |
| MS2 | SPZ-MS2 - podbieracz | 1 | Przewód hydrauliki MS2 | | | |
| MS3 | SPZ-MS3 - siekacz | 1 | Przewód hydrauliki MS3 | | | |

## *Układ połączeń elektrycznych SPZ4*

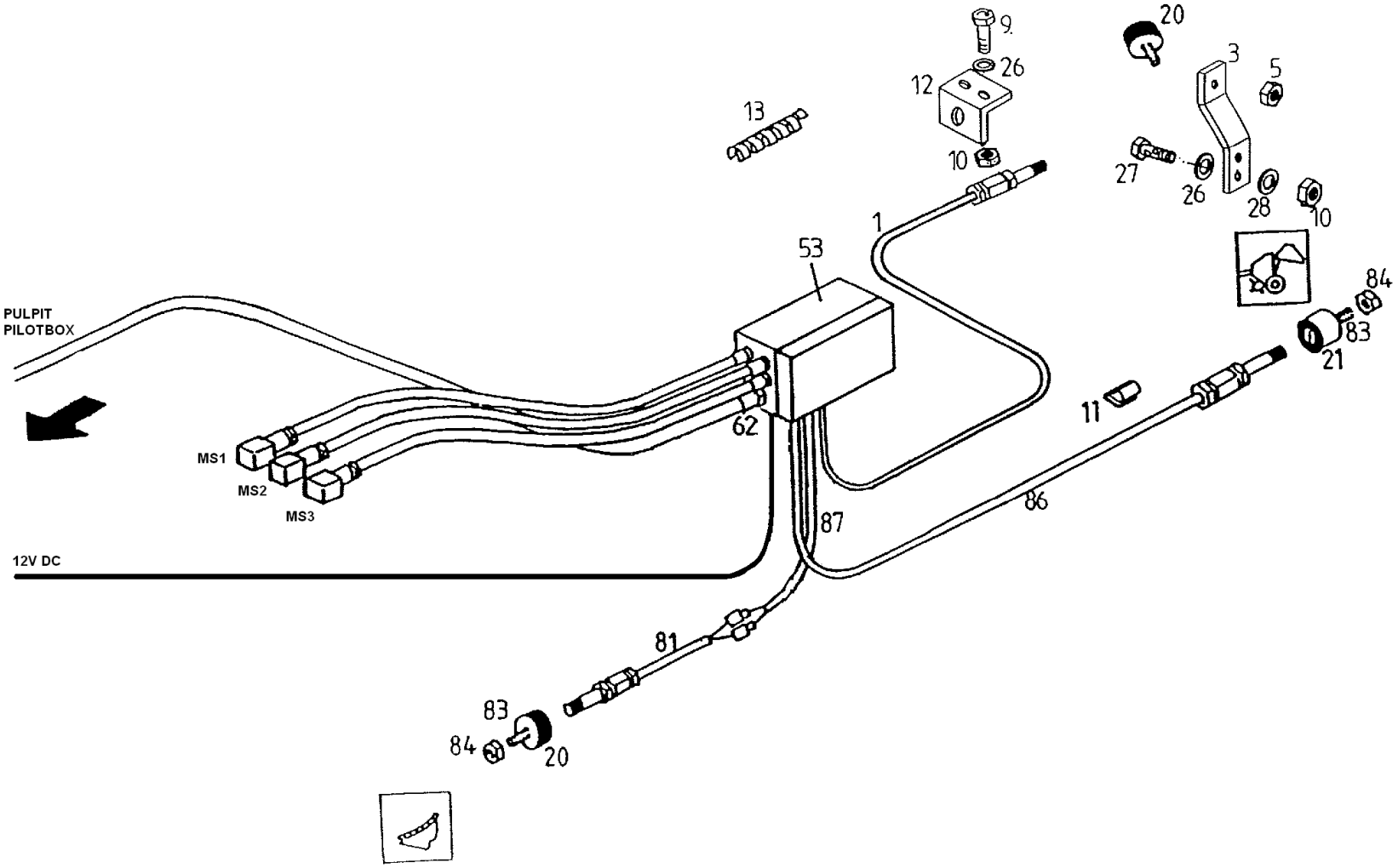

# 31. Układ połączeń elektrycznych SPZ4

| L.p. | Symbol | Ilość | Nazwa | Название | Description | Benennung |
|---|---|---|---|---|---|---|
| 1 | SPZ-S7 | 1 | Czujnik licznik S7 | | | |
| 3 | 5595/011-00-005 | 1 | Uchwyt 1 | | | |
| 5 | M4 8 Zn PN/M-82144 | 6 | Nakrętka | | | |
| 9 | M6x20 PN/M-82105 | 1 | Uchwyt spawany | | | |
| 10 | M6-8-B-Zn PN/M-82175 | 2 | Nak. samoham. | | | |
| 11 | 5595/011-00-006 | 12 | Zacisk kablowy | | | |
| 12 | 5595/011-00-002 | 1 | Uchwyt 2 | | | |
| 13 | Ø 32 | 1 | Rura osłaniająca | | | |
| 20 | SPZ-MAG10 | 5 | Magnes czujnika S4-S7 | | | |
| 21 | SPZ-MAG14 | 1 | Magnes czujnika klapy S3 | | | |
| 26 | 6,1 Zn PN/M-82005 | 2 | Podkładka | | | |
| 27 | M6x20 PN/M-82406 | 2 | Śruba podsadzana | | | |
| 53 | SPZ4/2 | 1 | Puszka na maszynie kpl. | | | |
| 81 | SPZ-S4 | 1 | Czujnik docinacza S4 | | | |
| 84 | M4 8 Zn PN/M-82144 | 1 | Nakrętka zwykła | | | |
| 86 | SPZ-S3 | 1 | Czujnik klapa S3 | | | |
| MS1 | SPZ-MS1- otwarcie klapy | 1 | Przewód hydrauliki MS1 | | | |
| MS2 | SPZ-MS2 - podbieracz | 1 | Przewód hydrauliki MS2 | | | |
| MS3 | SPZ-MS3 - siekacz | 1 | Przewód hydrauliki MS3 | | | |

## *Podbieracz 1*

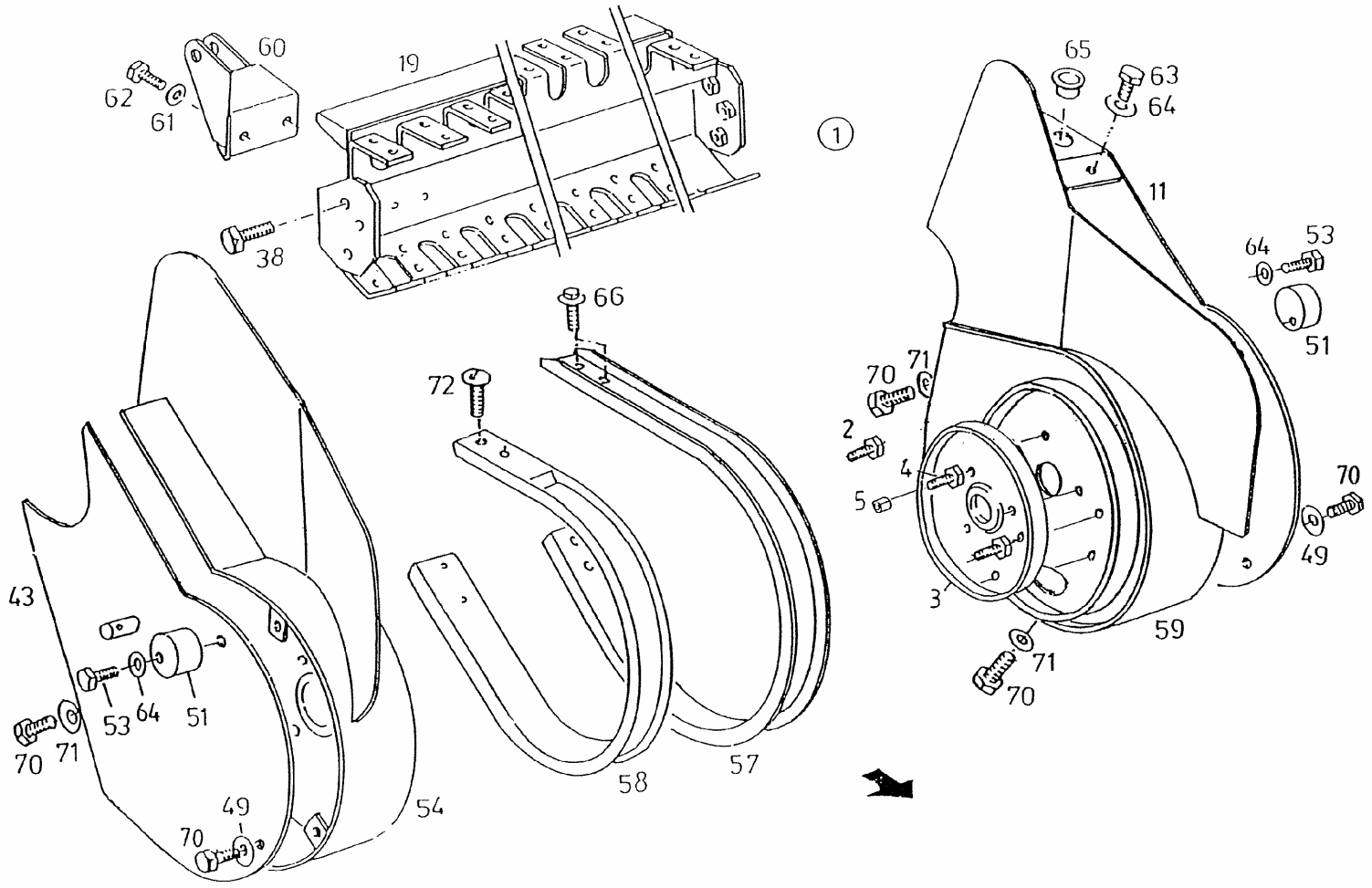

# 32. Podbieracz 1

| L.p. | Symbol | Ilość | Nazwa | Название | Description | Benennung |
|---|---|---|---|---|---|---|
| 2 | M8x30 8.8 Zn PN/M-82105 | 2 | Śruba sześciokątna | Болт | HEX. HEAD SCREW | SHR.H2091 D933 M8X30 8.8 A3C |
| 3 | 5595/004-01-001 | 1 | Bieżnia | Дорожка | STEERING PLATE | STEUERKURVE INNEN |
| 4 | M8x35 10.9 Zn PN/M-82101 | 3 | Śruba sześciokątna | Болт | HEX. HEAD SCREW | SHR.H2091 D931 M8X35 10.9 A3C |
| 5 | 5595/104-01-001 | 3 | Kołek spr. 10x10 | Втулка | DOWEL PIN | SPANNSTIFT 10X11 DIN EN ISO 13337 |
| 11 | 5595/104-00-100 | 1 | Osłona lewa spaw. | Покрышка | COVER | SCHUTZDECKEL LI.GSW. |
| 19 | 5595/104-01-600 | 1 | Grzebień spaw. | Крепление | SUPPORT/CARRIER | PU-TRÄGER GSW. |
| 38 | M10x25 8.8 Zn PN/M-82105 | 6 | Śruba sześciokątna | Болт | HEX. BOLT | SHR.M10X25D933 H2091 8.8A3C |
| 43 | 5595/104-00-500 | 1 | Osłona prawa spaw. | Покрышка | COVER | SCHUTZDECKEL RE. GSW |
| 49 | 5595/104-00-003 | 4 | Podkładka 11x22x3 ZN | Шайба | WASHER | SCHB.11X22X3 A3C |
| 51 | 5595/004-00-004 | 2 | Rura | Труба | TUBE | ROHR |
| 53 | M10x70 8.8 Zn PN/M-82101 | 2 | Śruba sześciokątna | Болт | HEX. BOLT | SHR. M10X70 8.8 A3C DIN 931 H2091 |
| 54 | 5595/104-01-850 | 1 | Osłona prawa spaw. | Покрышка | SIDE PART | SEITENTEIL RE.GSW. |
| 57 | 5595/104-01-003 | 21 | Ślizg | Скат | SHEET | STREIFBLECH |
| 58 | 5595/104-01-910 | 10 | Ślizg spaw. | Скат | PLATE | STREIFBLECH GSW. |
| 59 | 5595/104-01-920 | 1 | Osłona lewa spaw. | Покрышка | SIDE PART | SEITENTEIL LI. GSW. |
| 60 | 5595/104-01-930 | 2 | Uchwyt spaw | Подпора | BEARING/SUPPORT | LAGER GSW. |
| 61 | 5595/104-00-006 | 8 | Podkładka 10,5x30x3 ZN | Шайба | WASHER | SCHB. 10,5X30X3 A3C |
| 62 | M10x30 8.8 Zn PN/M-82105 | 8 | Śruba sześciokątna | Болт | HEX. BOLT | SHR.M10X 30 8.8 D933 A3C H2091 |
| 63 | M10x20 8.8 Zn PN/M-82105 | 1 | Śruba sześciokątna | Болт | HEX. BOLT | SHR.M10X20 H2091 8.8 DIN 933 A3C |
| 64 | 5595/104-00-006 | 2 | Podkładka 10,5x30x3 ZN | Шайба | WASHER | SCHB. 10,5X30X3 A3C |
| 65 | FI 30 | 1 | Zaślepka | Заглушка | PLUG | STOPFEN 24,8 LIEFERVORSCHRIFT |
| 66 | M6x10 10.9 Zn | 108 | Śr. z kołnierzem ząb. | Болт | HEX. HEAD SCREW | RIPP-SCHRAUBE M 6X10-100A3C |
| 70 | M10x20 8.8 Zn PN/M-82105 | 4 | Śruba sześciokątna | Болт | HEX. HEAD SCREW | SHR.M10X20 H2091 8.8 DIN 933 A3C |
| 71 | 10,5 Zn PN/M-82005 | 2 | Podkładka | Шайба | WASHER | SCHB. 11 A3C D126 |
| 72 | M6x16 10.9 Zn ISO-7380 | 20 | Wkręt z łbem walcowym | Винт | TRUSS-HEAD SCREW | FLRD.SHR. M6X16 A3C MIT INNENSECHSKANT |

# *Podbieracz 2*

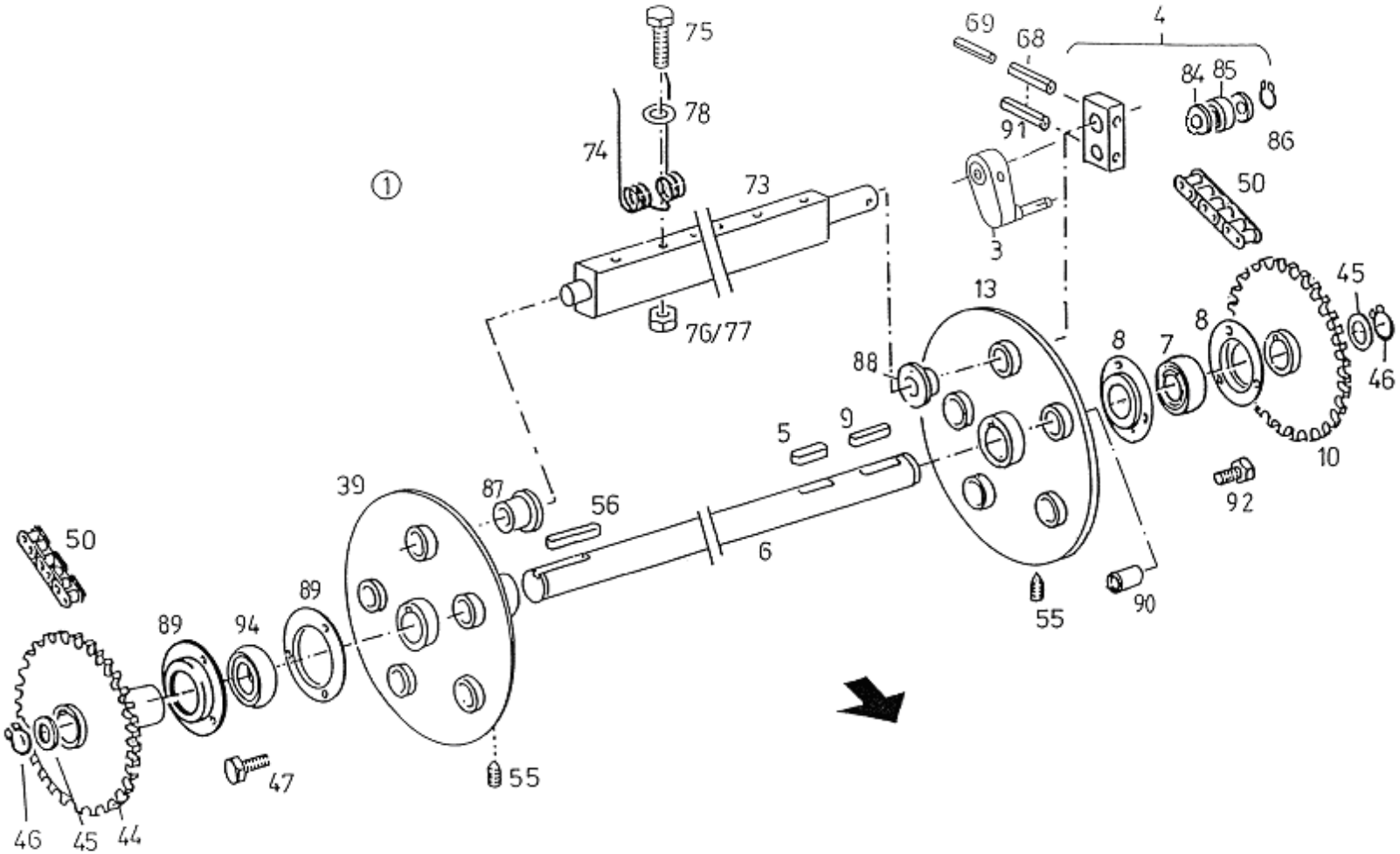

# 33. Podbieracz 2

| L.p. | Symbol | Ilość | Nazwa | Название | Description | Benennung |
|---|---|---|---|---|---|---|
| 3 | 5595/004-03-100 | 5 | Ramie sterujące spaw. | Рычаг | CONTROL LEVER | STEUERHEBEL |
| 5 | A 8x7x45 PN/M-85005 | 1 | Wpust | Шпонка | FITTING KEY | PASSFEDER A 8X7X45 |
| 6 | 5595/104-01-002 | 1 | Wał podbieracza | Вал | DRIVE SHAFT | ANTRIEBSWELLE |
| 7 | 6206 2RS | 1 | Łożysko | Подшипник | GR. BALL BEARING | RI-LAGER 6206 - 2RS |
| 8 | 5595/004-01-007 | 2 | Pokrywa I | Крышка | TERMINAL RING | LAGERSCHALE INNEN |
| 9 | A 8x7x36 PN/M-85005 | 1 | Wpust | Шпонка | KEY | PASSFEDER A 8X7X36 |
| 10 | 5595/104-01-100 | 1 | Koło z=36 spaw. | Цепное колесо | SPROCKET | KETTENRAD GSW. |
| 13 | 5595/104-01-210 | 1 | Tarcza lewa spaw. | Диск | ROSETTE | ROSETTE LI.M.BUCHSEN |
| 39 | 5595/104-01-710 | 1 | Tarcza prawa spaw. | Диск | ROSETTE | ROSETTE RE.M.BUCHSEN |
| 44 | 5595/104-01-810 | 1 | Koło z=36 spaw. | Цепное колесо | SPROCKET | KETTENRAD GESCHW. |
| 45 | 5511/006-05-010 | 6 | Podkładka 30x42x0,1 | Шайба | SPACER | STÜTZSCHEIBE 30X42X0,1 |
| | 5511/006-05-011 | 3 | Podkładka 30x42x0,3 | Шайба | SPACER | STÜTZSCHEIBE 30X42X0,3 |
| | 5511/012-04-007 | 6 | Podkładka 30x42x1 | Шайба | SPACER | STÜTZSCHEIBE 30X42X1 |
| 46 | 30 Z PN/M-85111 | 2 | Pierścień osadczy | Крепительное кольцо | CIRCLIP | SICH-RING 30X1,5 D471 |
| 47 | M12x25 10.9 Zn PN/M-82105 | 4 | Śruba sześciokątna | Болт | HEX. BOLT | SHR. M12X25 10.9A3C H2091-DIN 933 |
| 50 | 12B-68-PS PN/M-84168 | 2 | Łańcuch rolkowy | Цепь | ROLLER CHAIN | KETTE 19,05-1X68E |
| 55 | M10x12 PN/M-82315 | 2 | Wkręt dociskowy | Винт | THREADED PIN | GEW-ST. M10X12 D914 |
| 56 | A 8x7x90 PN/M-85005 | 1 | Wpust | Шпонка | SUNK KEY | PASSFEDER A 8X7X90 |
| 68 | 10x50 PN/M-85023 DACROMET | 5 | Kołek spr. | Штифт | DOWEL PIN | SP. ST. D1481-10X50 A3C |
| 69 | 6x50 PN/M-85023 DACROMET | 5 | Kołek spr. | Штифт | DOWEL PIN | SP. ST. D1481-6X50 A3C |
| 73 | 5595/104-01-510 | 5 | Dźwignia spaw. | Рычаг | TUBE | HASPELROHR GSW. |
| 74 | 5595/004-01-201 | 80 | Sprężyna podbieracza | Пружина | SPRING | FEDERZINKEN PU 4 WINDUNGEN 29 +6 -3 |
| 75 | M8x75 8.8 Zn PN/M-82101 | 80 | Śruba sześciokątna | Болт | HEX. BOLT | SHR. M8X75 8.8A3C H2091-DIN 931 |
| 76 | M8 8 Zn DIN 6926 | 80 | Nakrętka samozab. z koł. | Закрепляющая гайка | LOCK NUT | MU.M8 D6926 8A3C |
| 78 | 8,4x21x4 Zn DIN 7349 | 80 | Podkładka | Шайба | WASHER | SCHEIBE 8,4A3C DIN 7349 |
| 84 | 6303 ZAV | 10 | Osłona nilos | Покрышка | NILOS-RING | NILOSRING 6303 ZAV |
| 85 | LR 203 NPPU | 5 | Łożysko | Подшипник | ROLLER | LAUFROLLE LR 203NPPU 17X47X12 |

# *Podbieracz 2*

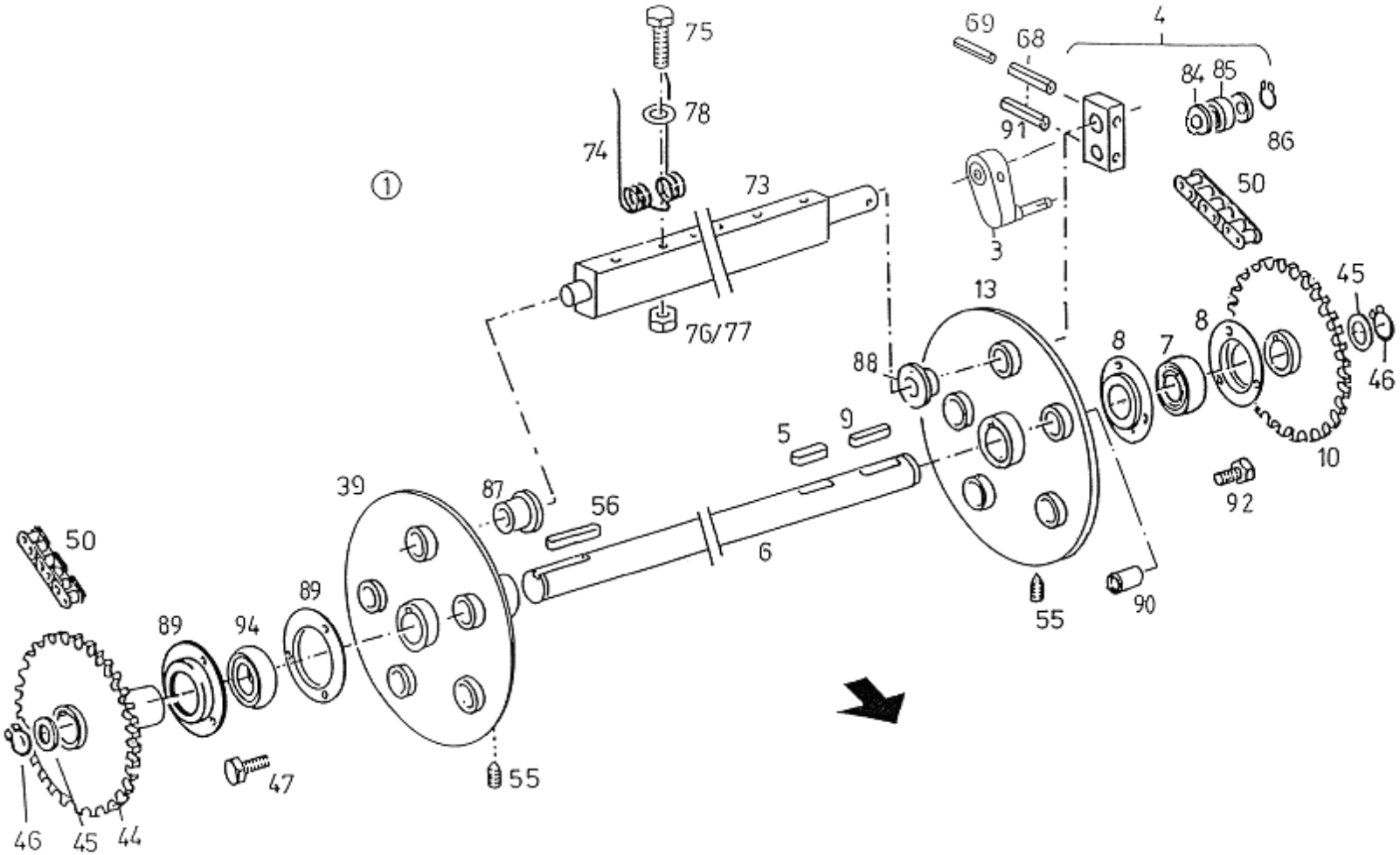

# 34. Podbieracz 2

| L.p. | Symbol | Ilość | Nazwa | Название | Description | Benennung |
|---|---|---|---|---|---|---|
| 86 | 17 Z PN/M-85111 | 5 | Pierścień osadczy | Крепительное кольцо | CIRCLIP | SICH-RING 17X1 D471 |
| 87 | 5511/020-01-003 | 5 | Tulejka T25x32x23 | Втулка | BUSH | BUCHSE T25X32X23 |
| 88 | 5595/004-01-901 | 4 | Tulejka MBS | Втулка | BUSH | BUCHSE |
| 89 | P209 | 2 | Oprawa łożyska | Крепление одшипников | FLANGED HOUSING | BLECHGEH.RBY209 D626 |
| 90 | 5595/104-01-004 | 1 | Tulejka l=29 | Втулка | SPACER | ABSTANDRING L= 29 |
| 92 | M8x35 8.8 Zn PN/M-82101 | 3 | Śruba sześciokątna | Болт | HEX. HEAD SCREW | SHR.M8X35 D931 88A3C |
| 94 | 172 6209 2 RS | 1 | Łożysko | Подшипник | BEARING | EINSTELL-LAGER E C 6209 2 RS E |

## *Hydraulika podbieracza*

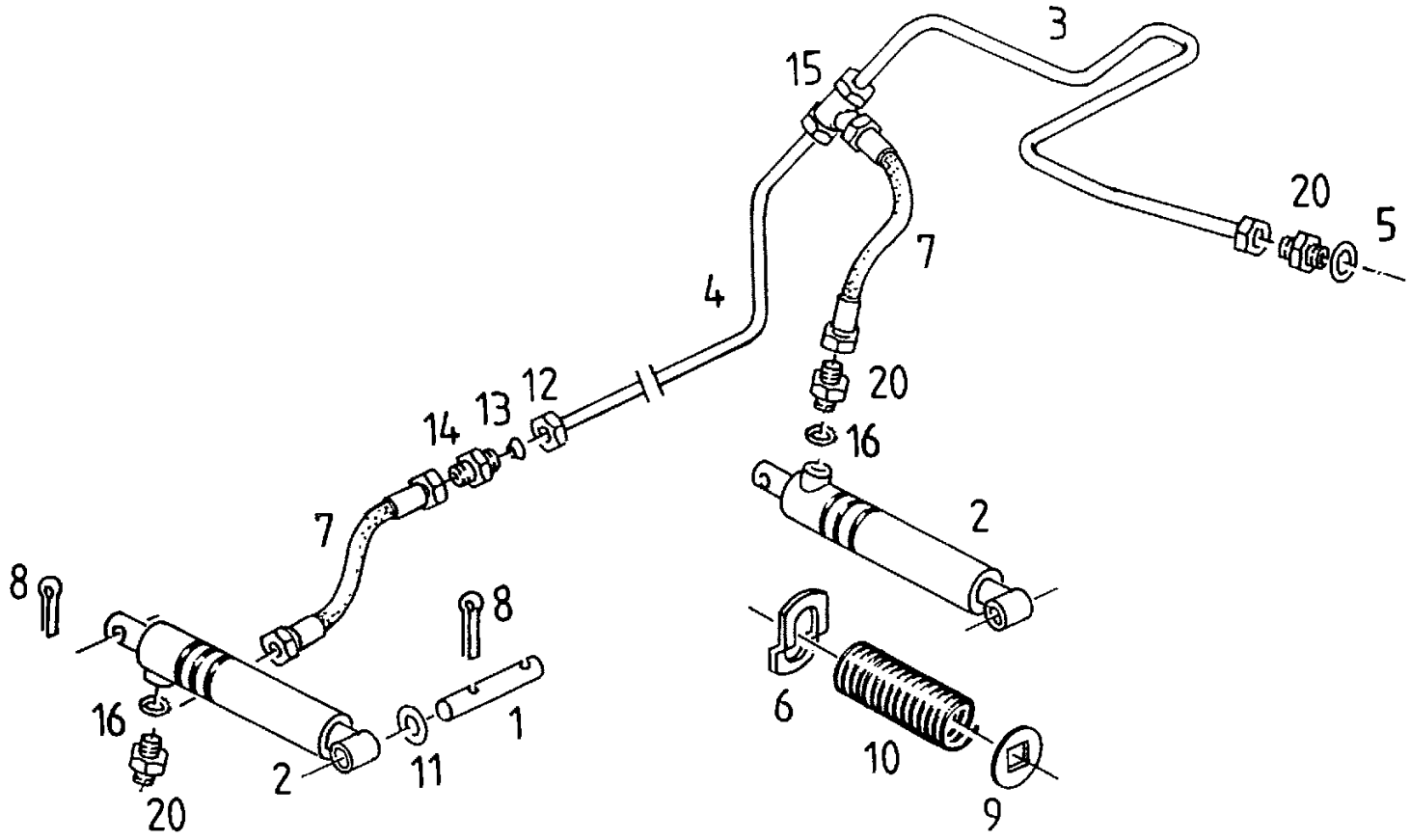

# 35. Hydraulika podbieracza

| L.p. | Symbol | Ilość | Nazwa | Название | Description | Benennung |
|---|---|---|---|---|---|---|
| 1 | 5595/013-00-005 | 2 | Sworzeń Ø15 | Шкворень | PIN | BOLZEN |
| 2 | 5595/013-00-001 | 2 | Siłownik podbieracza | | Hydraulic cylinder | Stellmotor |
| 3 | 5595/013-00-006 | 1 | Rurka 4 (l=1150) | Труба | TUBE | ROHR |
| 4 | 5595/113-00-101 | 1 | Rurka 6 (l=1780) | Труба | TUBE | ROHR |
| 5 | 16x21x1 | 1 | Uszczelka miedziana | | UNION | Schwenkverschraubung |
| 6 | 5595/013-00-200 | 2 | Zaczep kpl. | Шайба | WASHER | SCHEIBE |
| 7 | R/1008 | 2 | Przewód 600x6 | Провод | HOSE | SCHLAUCH |
| 8 | 4x25 F3/Zn PN-M-82001 | 6 | Zawleczka | Шплинт | SPLINT PIN | SPLINT |
| 9 | 5595/013-00-003 | 2 | Podkładka kwadratowa | Шайба | WASHER | SCHEIBE |
| 10 | 5595/013-00-002 | 2 | Sprężyna | Пружина | SPRING | FEDERZINKEN |
| 12 | R/1005 | 4 | Nakrętka 8L | Гайка | HEX. NUT | MU.M8L |
| 13 | R/1004 | 4 | Pierścień zacinający 8L | Кольцо | RING | RING |
| 14 | R/1002 | 1 | Złączka M14x1,5.M14x1,5 | Соединение | CONNECTOR | VERBINDUNG |
| 15 | R/1003 | 1 | Złączka trójnikowa M14x1,5 | Соединение | CONNECTOR | VERBINDUNG |
| 16 | 16,70x24x1,5 | 2 | Pierścień uszczelniający | | UNION | Schwenkverschraubung |
| 20 | 1767/103-03-003 | 3 | Złączka M16x1,5/M14x1,5 | Соединение | CONNECTOR | VERBINDUNG |

## *Blacha dociskowa*

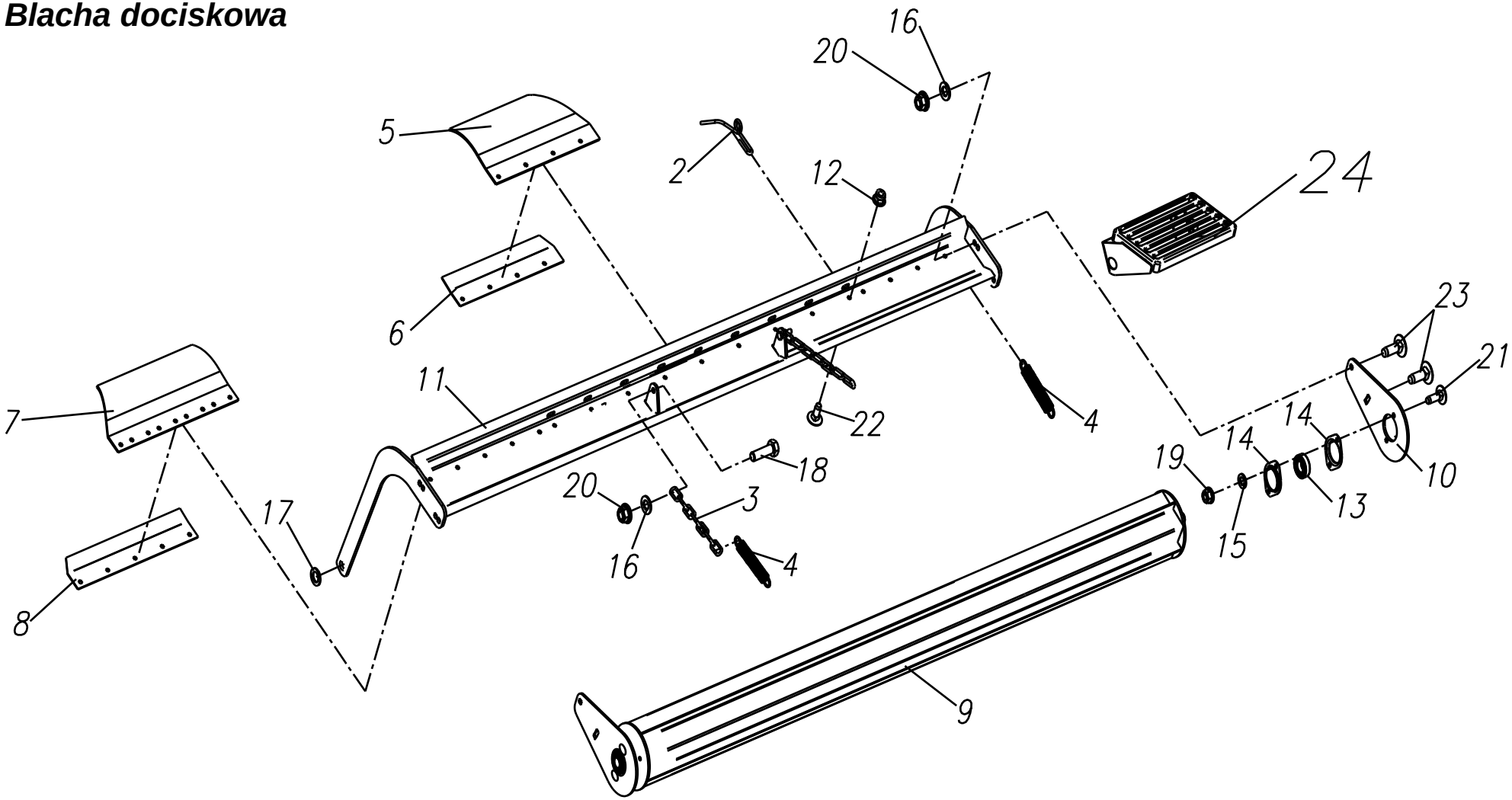

# 36. Blacha dociskowa

| L.p. | Symbol | Ilość | Nazwa | | | | Numer |
|---|---|---|---|---|---|---|---|
| 2 | 5595/107-00-001 | 9 | Sprężyna | | | | |
| 3 | 5595/107-01-005 | 2 | Łańcuch | | | | |
| 4 | 5595/107-01-006 | 3 | Sprężyna 3,5/18,5/173 Fe/Zn5 | | | | |
| 5 | 5595/107-01-007 | 1 | Ściana lewa - guma | | | | |
| 6 | 5595/107-01-008 | 1 | Blacha | | | | |
| 7 | 5595/107-01-009 | 1 | Ściana prawa - guma | | | | |
| 8 | 5595/107-01-010 | 1 | Blacha prawa | | | | |
| 9 | 5595/207-02-100 | 1 | Rolka spawana | | | | |
| 10 | 5595/208-01-001 | 2 | Wspornik rolki | | | | |
| 11 | 5595/208-01-100 | 1 | Blacha dociskowa spaw. | | | | |
| 12 | DIN-6926 | 18 | Nakrętka M8-8-Zn | | | | |
| 13 | PN-M- | 2 | Łożysko D205 | | | | |
| 14 | PN-M- | 4 | Oprawa T205 | | | | |
| 15 | PN-M-82005 | 4 | Podkładka 8,4 Fe/Zn8c | | | | |
| 16 | PN-M-82005 | 8 | Podkładka 10.5 Zn | | | | |
| 17 | PN-M-82005 | 2 | Podkładka 21 Zn | | | | |
| 18 | PN-M-82105 | 2 | Śruba M10 x35 -8.8-Zn | | | | |
| 19 | PN-M-82175 | 4 | Nakrętka samozab. M8-8-B-Fe/Zn8c | | | | |
| 20 | PN-M-82175 | 6 | Nakrętka samozab. M10-8-Zn | | | | |
| 21 | PN-M-82406 | 4 | Śruba M8x25-5,8-B Fe/Zn8c | | | | |
| 22 | PN-M-82406 | 18 | Śruba podsadzana M8x25 8.8 Zn | | | | |
| 23 | PN-M-82406 | 4 | Śruba podsadzana M10x30-8.8-Zn | | | | |
| 24 | 5595/208-01-300 | 1 | Stopień spaw. | | | | |

# *Osłona rurowa*

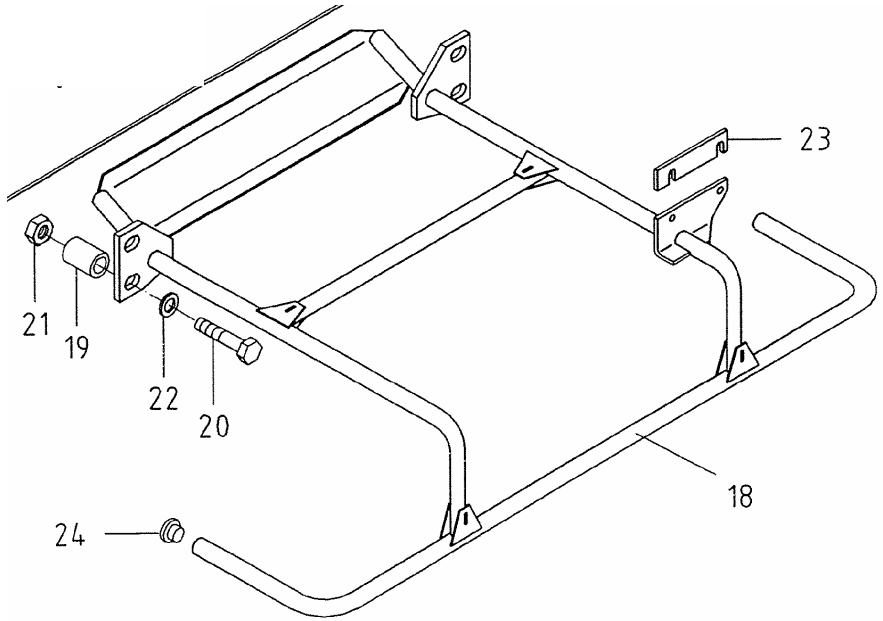

# 37. Osłona rurowa

| L.p. | Symbol | Ilość | Nazwa | Название | Description | Benennung |
|---|---|---|---|---|---|---|
| 18 | 5595/209-03-100 | 1 | Osłona rurowa spaw. | Покрышка | PROTECTIVE YOKE | SCHUTZBÜGEL GSW. RB 3.20/3.50 |
| 19 | 5595/109-03-001 | 4 | Tulejka | Втулка | PIPE/TUBE | ROHR |
| 20 | M10x80 8.8 Zn PN/M-82101 | 4 | Śruba sześciokątna | Болт | HEX. HEAD SCREW | SHR.M10X80 D931 88A3C |
| 21 | M10 8 Zn PN/M-82175 | 4 | Nakrętka samozab. | Закрепляющая гайка | LOCK NUT | SICH. MU. M10 8A3C |
| 22 | 10,5x30x3 Zn | 4 | Podkładka | Шайба | WASHER | SCHEIBE 10,5X30X3 A3C |
| 23 | 5595/109-03-002 | 2 | Podkładka | Шайба | SHIM | BEILAGE |
| 24 | | 2 | Zaślepka Ø 25 | Заглушка | NIPPLE | VERSCHLUßSTOPFEN GPN300 F21 |

# *Podajnik ślimakowy*

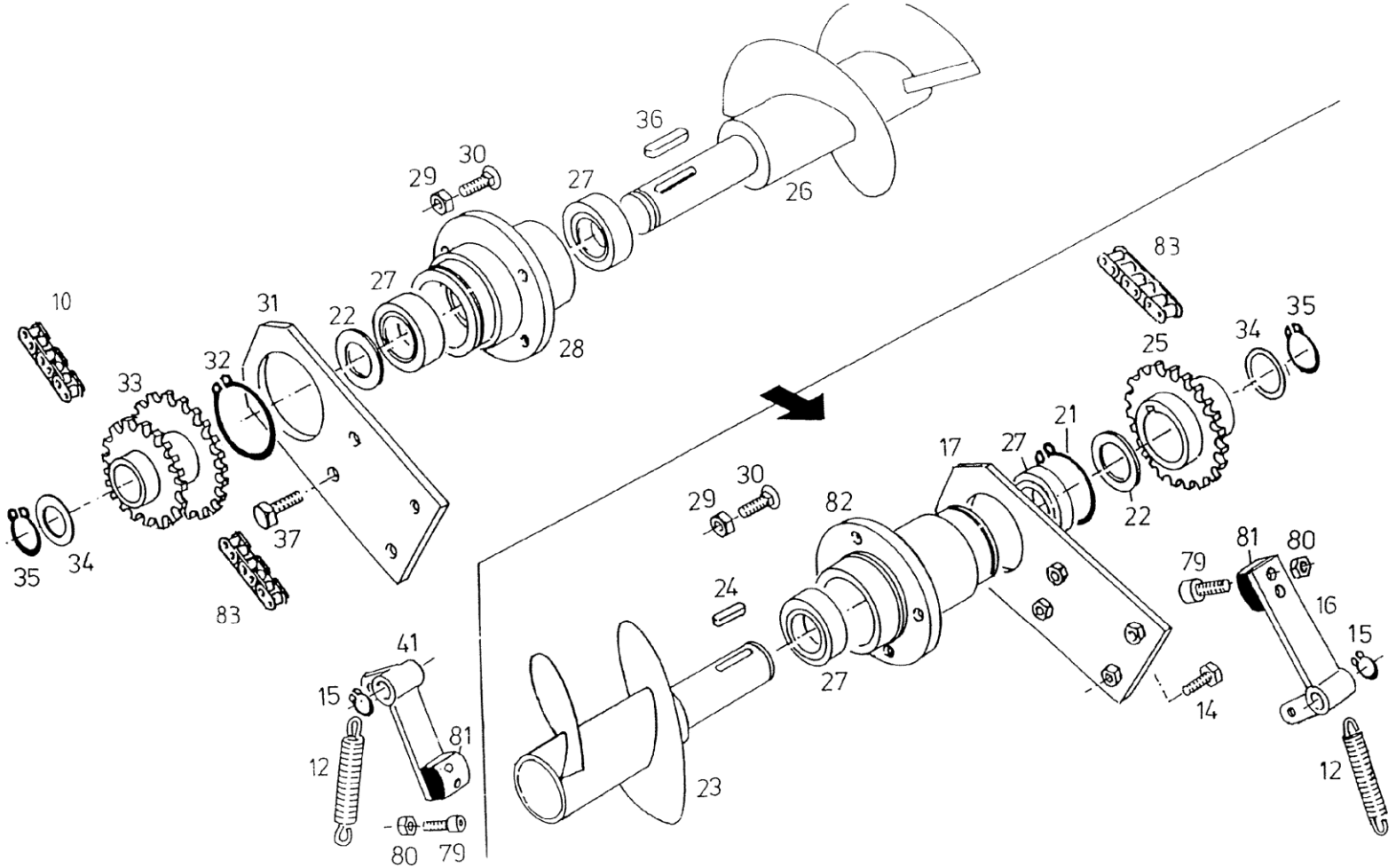

# 38. Podajnik ślimakowy

| L.p. | Symbol | Ilość | Nazwa | Название | Description | Benennung |
|---|---|---|---|---|---|---|
| 10 | 12 B-1 50 | 1 | Łańcuch rolkowy | Цепь | ROLLER CHAIN | KETTE 19,05 -1X50 E |
| 12 | 5595/004-01-009 | 2 | Sprężyna 3,0/18,0/106 | Пружина | TENSION SPRING | ZUGFEDER FE/ZN 5C 3,0/18,0/106 |
| 14 | M10x25 8.8 Zn PN/M-82105 | 4 | Śruba sześciokątna | Болт | HEX. BOLT | SHR.M10X25D933 H2091 8.8A3C |
| 15 | 16 Z PN/M-85111 | 2 | Pierścień osadczy | Крепительное кольцо | CIRCLIP | SICH-RING 16X1 D471 |
| 16 | 5595/104-01-310 | 1 | Napinacz lewy spaw. | Натягиватель | TENSIONER LEFT | KETTENSPANNER LI. |
| 17 | 5595/104-01-400 | 1 | Uchwyt lewy spaw. | Подпора | RETAINER | HALTER GSW. LINKS |
| 21 | 90 Z PN/M-85111 | 1 | Pierścień osadczy | Крепительное кольцо | CIRCLIP | SICH-RING 90X3 D471 |
| 22 | 35x45x2,5 Zn | 2 | Podkładka | Шайба | WASHER | PASS-SCHB. 35X45X2,5 |
| 23 | 5595/104-02-110 | 1 | Ślimak lewy spaw. | Червяк | WORM | SCHNECKE LI.GSW. |
| 24 | A 10x8x36 | 1 | Wpust | Шпонка | FITTING KEY | PASSFED. A 10X8X36 HOCHF. |
| 25 | 5595/104-00-200 | 1 | Koło z=18 spaw. | Цепное колесо | SPROCKET | KETTENRAD GSW. |
| 26 | 5595/104-02-210 | 1 | Ślimak prawy spaw. | Червяк | WORM | SCHNECKE RE GSW. |
| 27 | 6207-2RS | 4 | Łożysko | Подшипник | GR. BALL BEARING | RI-KUGELL. 6207-2RS DIN 625 |
| 28 | 5595/104-02-001 | 1 | Piasta prawa | Втулка | BEARING FLANGE | LAGERFLANSCH RECHTS |
| 29 | M12 10 Zn PN/M-82175 | 8 | Nakrętka samozab. | Закрепляющая гайка | LOCK NUT | SICH. MU. M10 10A3C |
| 30 | M12x30 8.8 Zn PN/M-82406 | 8 | Śruba podsadzana | Винт | TRUSS-HEAD SCREW | FLANSCHKOPFSCHRAUBE 09A3C |
| 31 | 5595/104-00-300 | 1 | Uchwyt prawy spaw. | Подпора | RETAINER | HALTER GSW.RE. |
| 32 | 90 Z PN/M-85111 | 1 | Pierścień osadczy | Крепительное кльцо | CIRCLIP | SICH-RING 90X3 D471 |
| 33 | 5595/104-00-400 | 1 | Zespół kół spaw. | Узел | SPROCKET | KETTENRAD GSW. |
| 34 | 35x45x2,5 Zn | 2 | Podkładka | Шайба | WASHER | PASS-SCHB. 35X45X2,5 |
| 35 | 35 Z PN/M-85111 | 2 | Pierścień osadczy | Крепительное кольцо | CIRCLIP | SICH-RING 35X1,5 D471 |
| 36 | A 10x8x45 | 1 | Wpust | Шпонка | FITTING KEY | PASSFED. A 10X8X45 HOCHF. |
| 37 | M10x25 8.8 Zn PN/M-82105 | 4 | Śruba sześciokątna | Болт | HEX. BOLT | SHR.M10X25D933 H2091 8.8A3C |
| 41 | 5595/104-01-751 | 1 | Napinacz łańcucha prawy spaw. | Натягиватель | TENSIONER RIGHT | KETTENSPANNER VORM. |
| 79 | M8x25 PN/M-82302 | 4 | Śruba z łbem walcowym | Болт | SCREW | SHR. M 8X25 D912 88 |
| 80 | M8 8 Zn PN/M-82175 | 4 | Nakrętka samozab. | Закрепляющая гайка | LOCK NUT | SICH. MU. M8 8A3C |
| 81 | 5595/004-01-851 | 2 | Slizg | Склиз | BLOC | SCHLEIFKLOTZ |
| 82 | 5595/104-02-002 | 1 | Piasta lewa | Втулка | BEARING FLANGE | LAGERFLANSCH LINKS |
| 83 | 12B-68-PS PN/M-84168 | 2 | Łańcuch rolkowy | Цепь | ROLLER CHAIN | KETTE 19,05-1X68E |

# *Koła kopiujące*

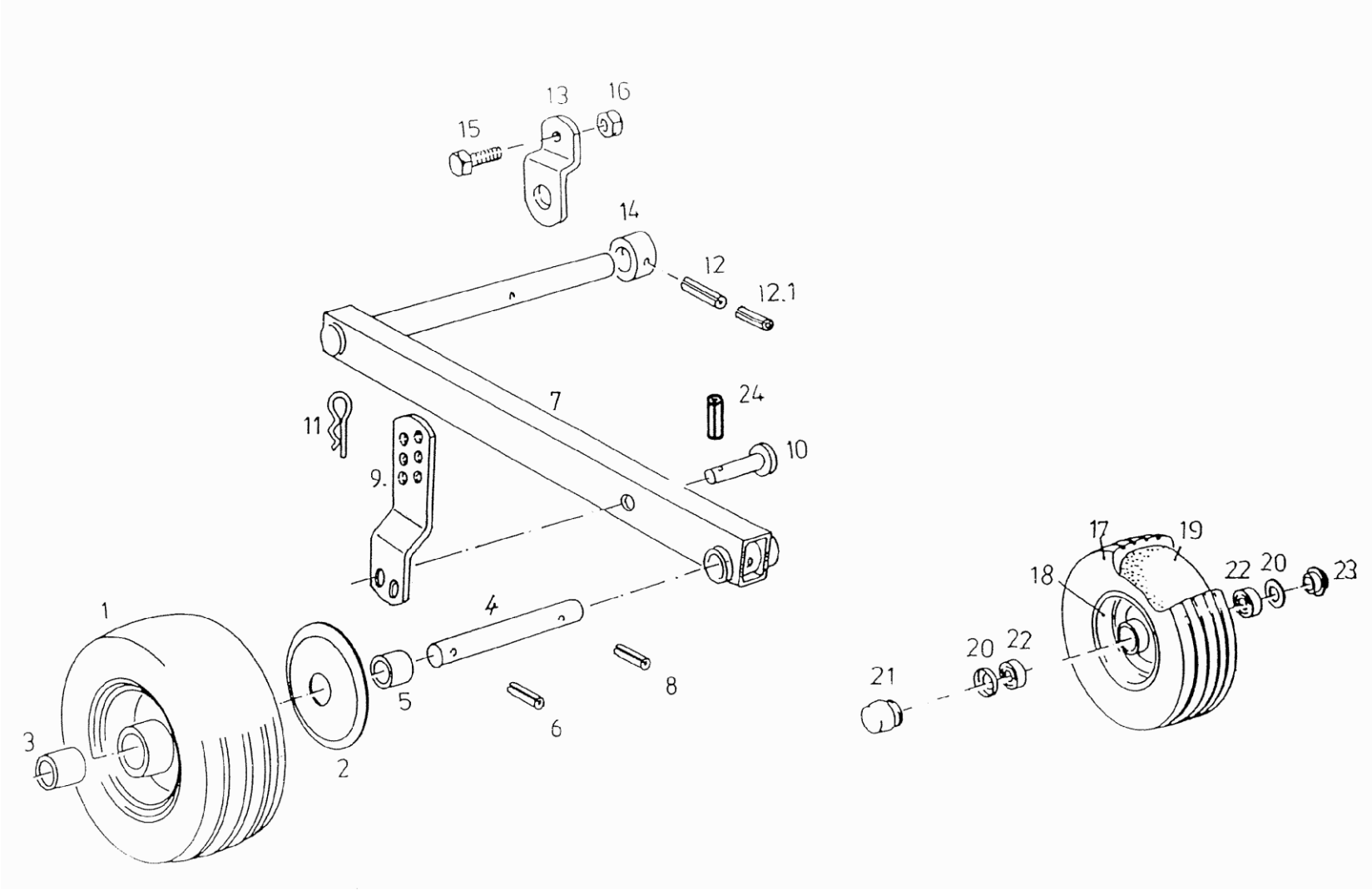

# 39. Koła kopiujące

| L.p. | Symbol | Ilość | Nazwa | Название | Description | Benennung |
|---|---|---|---|---|---|---|
| 1 | 5595/023-01-100 | 2 | Koła podbieracza | Колесо подборщика | WHEEL | RAD 15X6,0-6 SILBER FELGE |
| 3 | 5595/023-01-004 | 2 | Tulejka L=15; 33,7x3,25 Fe/Zn | Втулка | PIPE | ROHR L= 15 RO.33,7X3,25 FE/ZN |
| 4 | 5595/123-01-001 | 2 | Sworzeń | Шкворень | PIN/BOLT/STUD | BOLZEN |
| 5 | 5595/123-01-002 | 2 | Tulejka 1 | Втулка | SPACER TUBE | DISTANZROHR |
| 6 | 6x36 PN/M-85023 DACROMET | 2 | Kołek spr. | Штифт | DOWEL PIN | SP. ST. D1481-6X36 A3C |
| 7 | 5595/123-01-100 | 2 | Ramię spaw. | Рука | AXLE LINK | LENKER GSW. |
| 8 | 6x40 PN/M-85023 DACROMET | 2 | Kołek spr. | Штифт | DOWEL PIN | SP. ST. D1481-6X40 A3C |
| 9 | 5595/123-00-001 | 2 | Ramię regulacyjne | Рука | PERFORADED RAIL | LOCHSCHIENE |
| 10 | B16x62/57 PN/M-83002 | 2 | Sworzeń z łbem | Шкворень | DOWEL PIN | BLZ.D1434-B10H 16X62X57 |
| 11 | 3x70 Zn PN-ISO-7072 | 2 | Zawleczka spr. | Шплинт | SPRING | FEDERSTECKER 3 A3C |
| 12 | 8x60 PN/M-85023 DACROMET | 2 | Kołek spr. | Штифт | DOWEL PIN | SP. ST. D1481-8X60 A3C |
| 12.1 | 5x60 PN/M-85023 DACROMET | 2 | Kołek spr. | Штифт | DOWEL PIN | SP. ST. D1481-5X60 A3C |
| 13 | 5595/123-01-003 | 2 | Uchwyt koła | Подпора | RETAINER | TASTRADHALTER |
| 14 | 5595/123-01-004 | 2 | Pierścień | Кольцо | RING | RING |
| 15 | M16x30 8.8 Zn PN/M-82105 | 2 | Śruba sześciokątna | Болт | HEX. HEAD SCREW | SHR. M16X30 8.8A3C H2091-DIN 933 |
| 16 | M16 8 Zn PN/M-82175 | 2 | Nakrętka samozab. | Закрепляющая гайка | LOCK NUT | SICH. MU. M16 8A3C |
| 21 | 5595/023-01-003 | 2 | Pokrywka | | | |
| 24 | 4x32 A2 PN/M-85023 | 2 | Kołek spr. | Штифт | DOWEL PIN | SP. ST. D1481-4X32 A3C |

## *Koła kopiujące obrotowe*

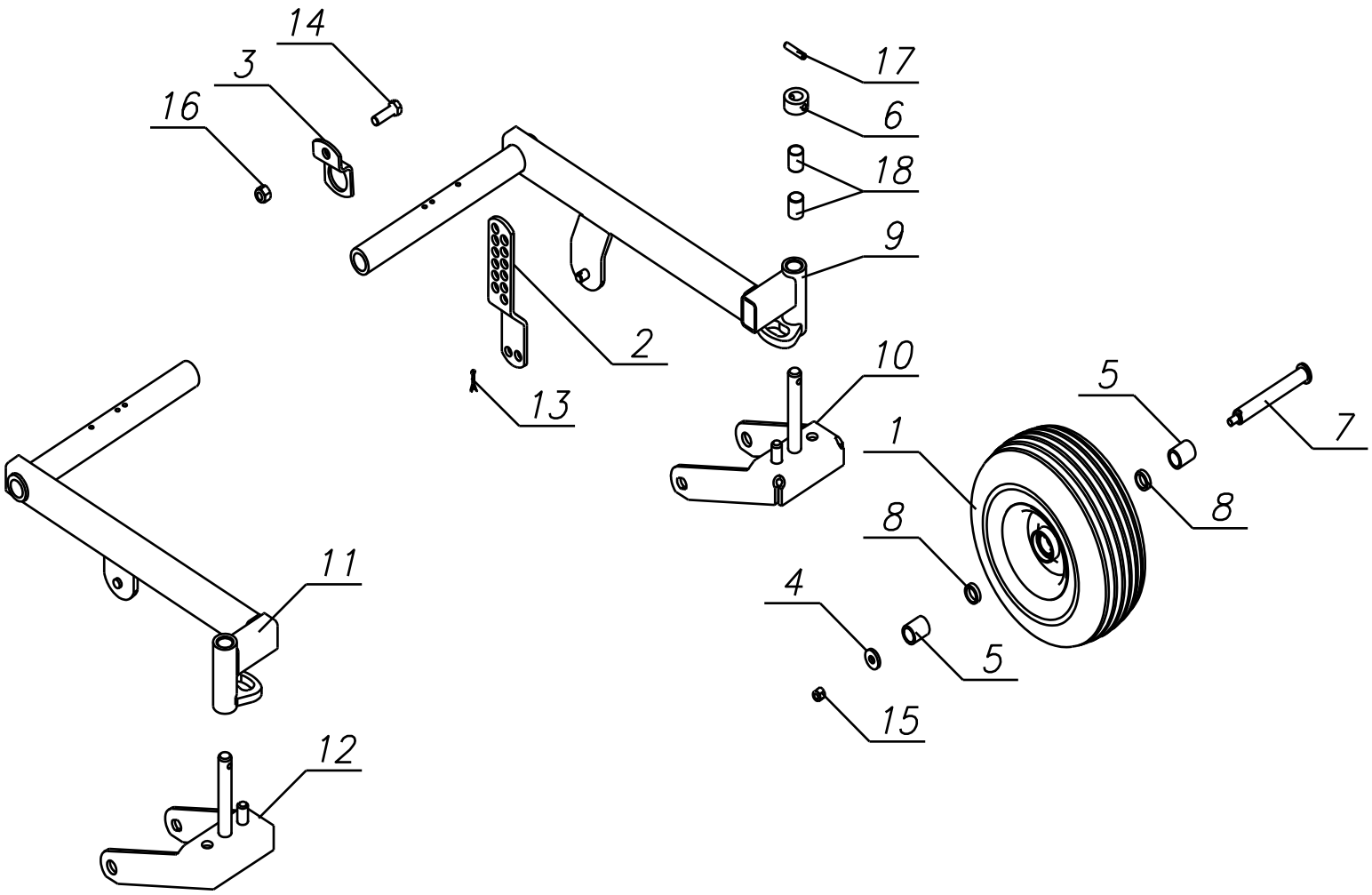

# 40. Koła kopiujące obrotowe

| L.p. | Numer rysunku | Nazwa | Ilość |
|---|---|---|---|
| 1 | 5595/023-01-100 | Koło podbieracza | 2 |
| 2 | 5595/123-00-001 | Ramię podbieracza | 2 |
| 3 | 5595/123-01-003 | Uchwyt koła spaw. | 1 |
| 4 | 5595/223-01-001 | Podkładka koła | 2 |
| 5 | 5595/223-01-002 | Tulejka koła | 4 |
| 6 | 5595/223-01-005 | Pierścień zabezpieczający | 2 |
| 7 | 5595/223-01-130 | Os koła spaw. | 2 |
| 8 | 5595/223-02-008 | Tulejka koła 4 | 4 |
| 9 | 5595/223-02-110 | Ramię lewe spaw. | 1 |
| 10 | 5595/223-02-120 | Widelec lewe spaw. | 1 |
| 11 | 5595/223-02-210 | Ramię prawe spaw. | 1 |
| 12 | 5595/223-02-220 | Widelec prawe spaw. | 1 |
| 13 | PN-M-82001 | Zawleczka S-Zn-4x32 | 2 |
| 14 | PN-M-82105 | Śruba M16x40-8.8-B-Fe/Zn8c | 2 |
| 15 | PN-M-82175 | Nakrętka samozab. M12-8-/Zn8c | 2 |
| 16 | PN-M-82175 | Nakrętka samozab. M16-8-/Zn8c | 2 |
| 17 | PN-M-85023 | Kołek spr. 10x45 | 2 |
| 18 | R/1161 | Tulejka łożyskowa 25x28x35 | 4 |

## *Rolka 1*

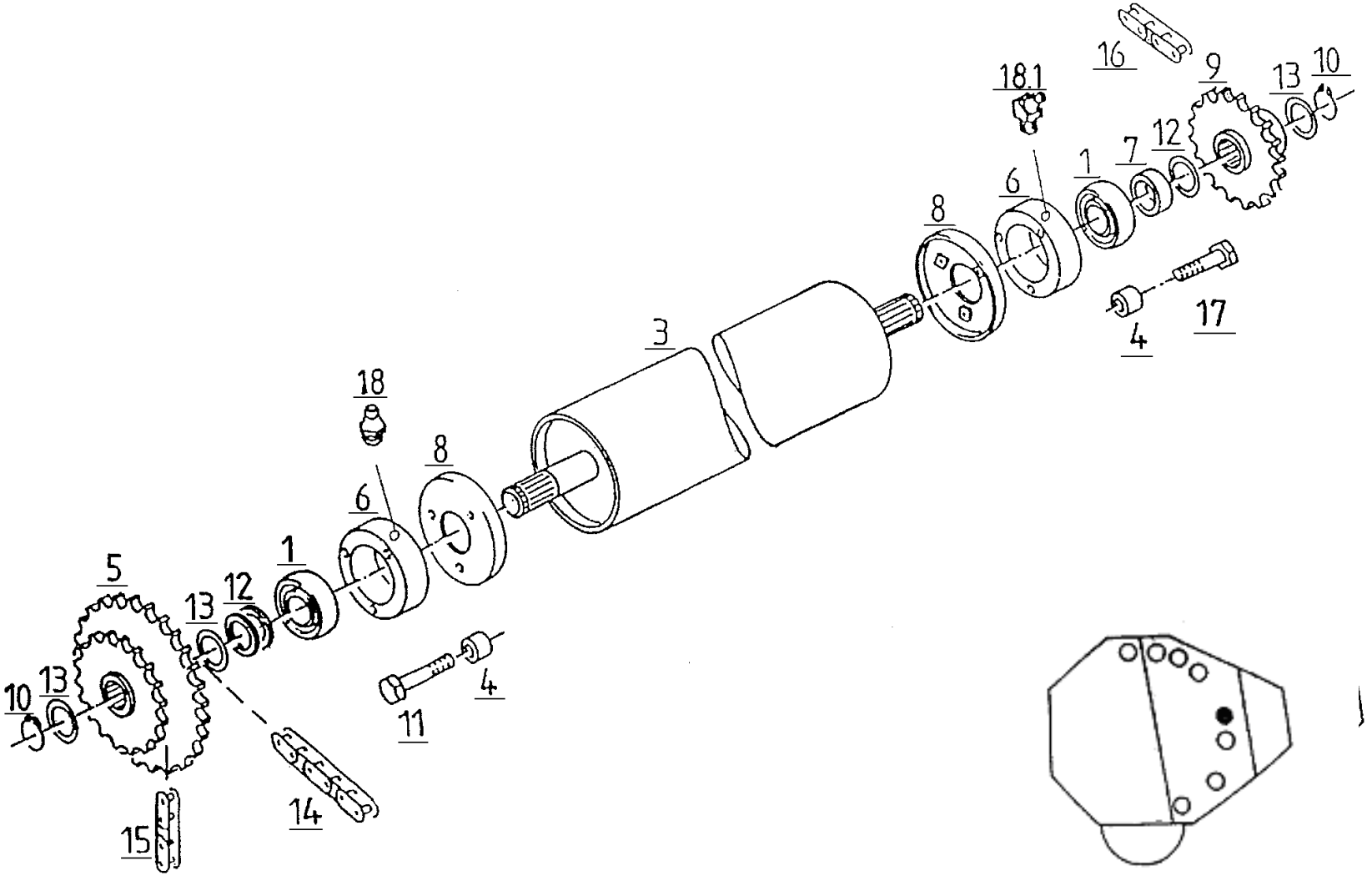

# 41. Rolka 1

| L.p. | Symbol | Ilość | Nazwa | Название | Description | Benennung |
|---|---|---|---|---|---|---|
| 1 | 172 6309 2RS | 2 | Łożysko | Подшипник | BALL BEARING | RILLEN-KUGELLAGER 45 BALLIGER AUSSENRING |
| 3 | 5595/005-02-100 | 1 | Rolka górna spaw. | Ролик | DRIVE ROLLER | ANTRIEBSWALZE GSW. |
| 4 | 5595/005-03-002 | 6 | Tulejka | Втулка | BUSH | PASSBUCHSE FE/ZN 5CC D10.2XD15.2X 14 |
| 5 | 5595/006-05-000 | 1 | Koło łańcuchowe blo. z=22/27 | Цепное колесо | SPROCKETS | KETTENRADBLO.Z=22/27 |
| 6 | 5595/005-03-001 | 2 | Obudowa łożyska | Кожух | BEARING RACE | LAGERRING |
| 7 | 5595/005-02-002 | 1 | Pierścień 57/46-18 | Кольцо | RING | RING 57/46-18 |
| 8 | 5595/005-07-200 | 2 | Pokrywa spaw. | Крышка | GUARD | WICKELSCHUTZ GSW. |
| 9 | 5595/017-01-100 | 1 | Koło łańcuchowe spaw. z=22 | Цепное колесо | SPROCKET | ENDWALZE GESCHW. |
| 10 | 45 Z PN/M-85111 | 2 | Pierścień osadczy | Крепительное кольцо | CIRCLIP | SICH-RING 45X1,75 D471 |
| 11 | M10x50 8.8 Zn PN/M-82105 | 3 | Śruba sześciokątna | Болт | HEX. HEAD SCREW | SHR.M10X50 D933 88A3C |
| 12 | 5036/0-89-000712-0.373 | 5 | Podkładka 45x55x1 | Шайба | SPACER | PASS-SCHB. 45X55X1,0 |
| 13 | 45x55x3 Zn | 4 | Podkładka | Шайба | SPACER RING | SCHEIBE 45X55X3 A3C |
| 14 | ANSI 1000H1x56S | 1 | Łańcuch | Цепь | CHAIN | KETTE ANSI 1000H1X56S |
| 15 | ANSI 80H1x100S | 1 | Łańcuch | Цепь | CHAIN | KETTE ANSI 80H1X100S |
| 16 | ANSI 80H1x100S | 1 | Łańcuch | Цепь | CHAIN | KETTE ANSI 80H1X100S |
| 17 | M10x65 8.8 Zn PN/M-82101 | 3 | Śruba sześciokątna | Болт | HEX. BOLT | SHR.M10X65 D931 88A3C |
| 18 | 5595/005-03-003 | 1 | Smarowniczka kątowa dł. | Маслёнка | GREASE NIPPLE | SCHMIERN.H3 AM 8X1 DIN 71412 |
| 18.1 | M8x1/45$^{o}$ | 1 | Smarowniczka | Маслёнка | GREASE NIPPLE | SCHMIERN.H3 BM 8X1 DIN 71412 |

## *Rolka 2*

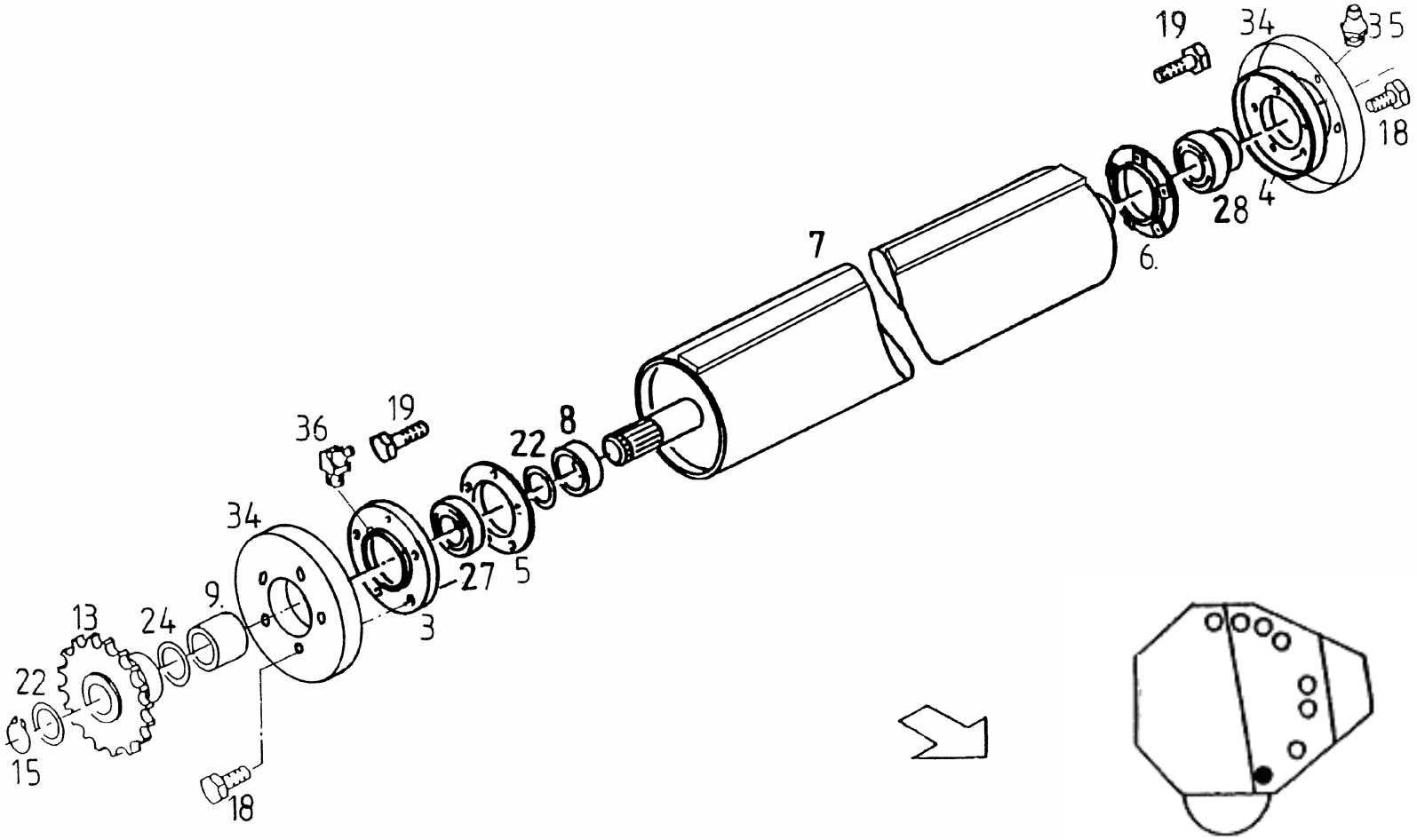

# 42. Rolka 2

| L.p. | Symbol | Ilość | Nazwa | Название | Description | Benennung |
|---|---|---|---|---|---|---|
| 3 | 5595/005-06-003 | 1 | Obudowa łożyska R42,5 | Кожух | HALF HOUSING | GEHÄUSEHÄLFTE R42,5 |
| 4 | 5595/005-01-003 | 1 | Obudowa łożyska R36 E | Кожух | HALF HOUSING | GEHÄUSEHÄLFTE R36 E |
| 5 | 5595/005-06-400 | 1 | Obudowa łożyska spaw. | Кожух | HALF HOUSING | GEHÄUSEHÄLFTE GSW. |
| 6 | 5595/005-01-004 | 1 | Obudowa łożyska R 36 E | Кожух | HALF HOUSING | GEHÄUSEHÄLFTE R 36 E |
| 7 | 5595/005-06-300 | 1 | Rolka podbierająca II | Ролик | DRIVE ROLLER | ENDWALZE |
| 8 | 5595/005-06-002 | 1 | Pierścień | Кольцо | RING | RING |
| 9 | | 1 | Rurka | Труба | TUBE | ROHR |
| 13 | 5595/105-00-100 | 1 | Koło łańcuchowe spaw. | Цепное колесо | SPROCKET | KETTENRAD GESCHW. |
| 15 | 45 Z PN/M-85111 | 1 | Pierścień osadczy | Крепительное кольцо | CIRCLIP | SICH-RING 45X1,75 D471 |
| 18 | M10x20 8.8 Zn PN/M-82105 | 4 | Śruba sześciokątna | Болт | HEX. HEAD SCREW | SHR.M10X20 H2091 8.8 DIN 933 A3C |
| 19 | M12x30 8.8 Zn PN/M-82105 | 6 | Śruba sześciokątna | Болт | HEX. BOLT | SHR.M10X 30 8.8 D933 A3C H2091 |
| 22 | 5036/0-89-000712-0.373 | 3 | Podkładka 45x55x1 | Шайба | SPACER | PASS-SCHB. 45X55X1,0 |
| 24 | 45x55x3 Zn | 1 | Podkładka | Шайба | SPACER RING | STÜTZSCHEIBE 45X55X3 |
| 27 | 172 6209 2RS | 1 | Łożysko kulkowe | Подшипник | BALL BEARING | RILLEN-KUGELLAGER G 209 NPPB BALLIG |
| 28 | FD 207 | 1 | Łożysko | Подшипник | BEARING | SPANNLAGER GRAE 35 NPPB-005 35X72X38,9 |
| 34 | 5595/005-06-005 | 2 | Osłonka | Покрышка | GUARD | WICKELSCHUTZ |
| 35 | M8x1/0$^{o}$ | 1 | Smarowniczka | Маслёнка | GREASE NIPPLE | SCHMIERN.H3 AM 8X1 DIN 71412 |
| 36 | M8x1/45$^{o}$ | 1 | Smarowniczka | Маслёнка | GREASE NIPPLE | SCHMIERNIPPEL H2 BM 8X1 DIN 71412 |

## *Rolka 3*

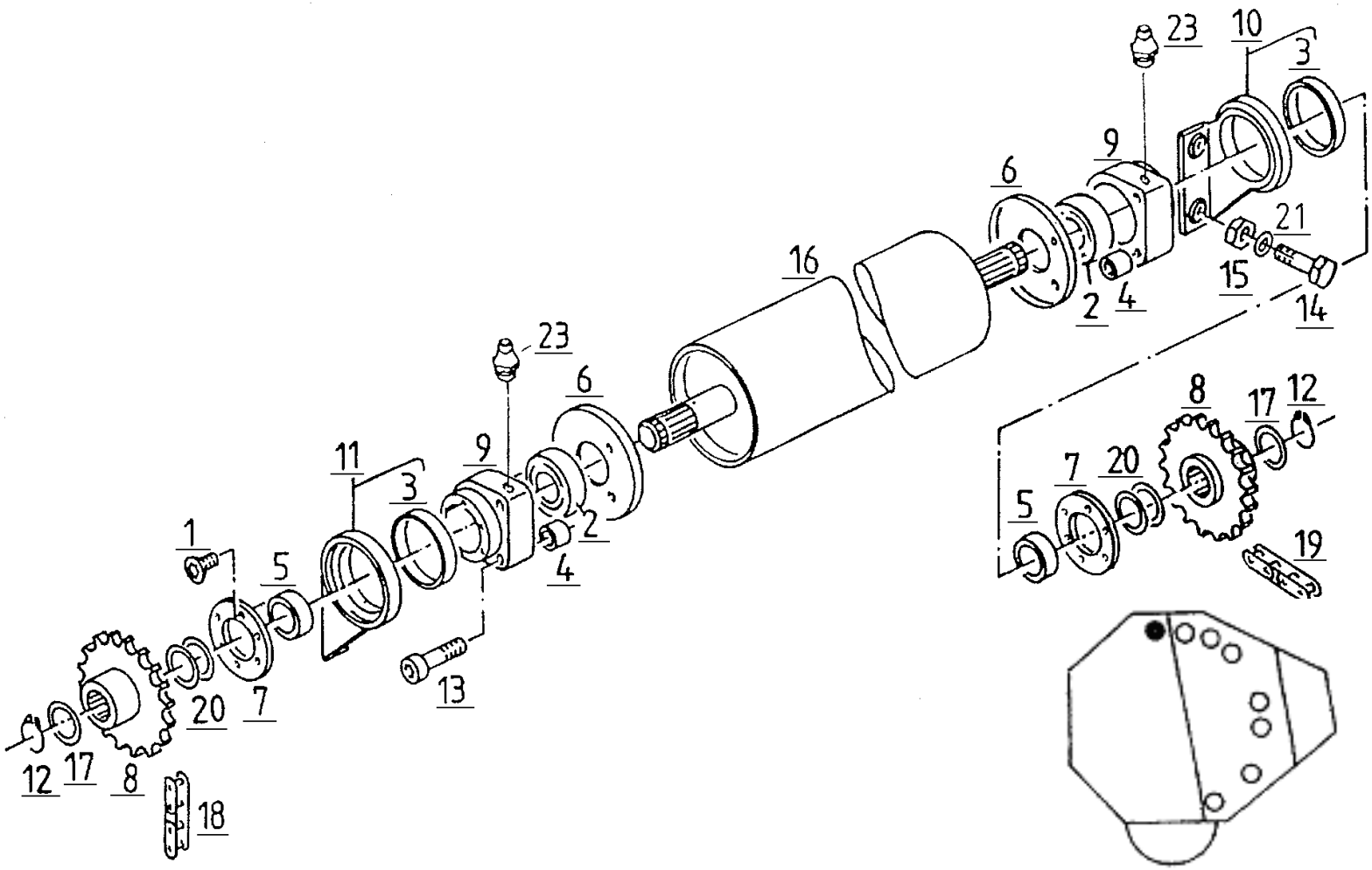
23
10
3
9
6
21
16
15
2
4
14
23
6
8
17
12
11
9
3
7
20
5
1
2
5
4
19
13
20
7
12
17
8
18

# 43. Rolka 3

| L.p. | Symbol | Ilość | Nazwa | Название | Description | Benennung |
|---|---|---|---|---|---|---|
| 1 | M6x12 8.8 Zn DIN 7991 | 12 | Śruba | Болт | BOLT | SHR. M6X12 8.8 ZN DIN 7991 |
| 2 | 172 6309 2RS | 2 | Łożysko kulkowe | Подшипник | BALL BEARING | RILLEN-KUGELLAGER G 209 NPPB BALLIG |
| 3 | 5595/005-02-007 | 2 | Tulejka 110W114X20-Y1-N2-C | Втулка | BUSH | BUCHSE 110W114X20-Y1-N2-C |
| 4 | 5595/005-03-002 | 6 | Tulejka | Втулка | BUSH | PASSBUCHSE FE/ZN 5CC D10.2XD15.2X 14 |
| 5 | 5595/005-02-002 | 2 | Pierścień 57/46-18 | Кольцо | RING | RING 57/46-18 |
| 6 | 5595/005-02-200 | 2 | Osłona spaw. | Покрышка | ANTI WRAPPING DEV. | WICKELSCHUTZ GSW. |
| 7 | 5595/005-02-001 | 2 | Podkładka | Шайба | COVER DISC | ABDECKSCHEIBE |
| 8 | 5595/005-02-300 | 2 | Koło łańcuchowe spaw. Z=22 | Цепное колесо | SPROCKET | KETTENRAD GSW. Z=22 |
| 9.1 | 5595/005-02-003 | 1 | Oprawa prawa | Крепление | BEARING HOUSING RIG. | LAGERGEHÄUSE RECHTS |
| 9.2 | 5595/005-02-004 | 1 | Oprawa lewa | Крепление | BEARING HOUSING LEFT | LAGERGEHÄUSE LINKS |
| 10 | 5595/005-02-005 | 1 | Oprawa lewa klapy | Крепление | BRACKET | ZWISCHENLAGER LI. |
| 11 | 5595/005-02-006 | 1 | Oprawa prawa klapy | Крепление | BRACKET | ZWISCHENLAGER RE. |
| 12 | 45 Z PN/M-85111 | 2 | Pierścień osadczy | Крепительное кольцо | CIRCLIP | SICH-RING 45X1,75 D471 |
| 13 | M10x45 8.8 Zn PN/M-82302 | 6 | Śruba | Болт | SCREW | SHR.M10X45 D912 8A3C |
| 14 | M14x80 10.9 Zn PN/M-82101 | 4 | Śruba sześciokątna | Болт | HEX. HEAD SCREW | SHR.M14X80 D931 10.9A3C |
| 15 | M14 10.9 Zn DIN-985 | 4 | Nakrętka samozab. | Закрепляющая гайка | LOCK NUT | SICH. MU. M14 10.9A3C D985 |
| 16 | 5595/005-02-100 | 1 | Rolka górna spaw. | Ролик | DRIVE ROLLER | ANTRIEBSWALZE GSW. |
| 17 | 45x55x3 Zn | 2 | Podkładka | Шайба | SPACER RING | STÜTZSCHEIBE 45X55X3 |
| 18 | Galla ANSI 80H1x170S | 1 | Łańcuch | Цепь | ROLLER CHAIN | KETTE ANSI 80H1X170S |
| 19 | ANSI 80H1x100S | 1 | Łańcuch | Цепь | CHAIN | KETTE ANSI 80H1X100S |
| 20 | 5036/0-89-000712-0.373 | 8 | Podkładka 45x55x1 | Шайба | SPACER | PASS-SCHB. 45X55X1,0 |
| 21 | 15x35x3 Zn | 4 | Podkładka | Шайба | WASHER/DISC/PLATE | SCHB. 15X35X3 |
| 23 | M8x1/0$^{o}$ | 2 | Smarowniczka | Маслёнка | GREASE NIPPLE | SCHMIERN.H3 AM 8X1 DIN 71412 |

# *Rolki 4*

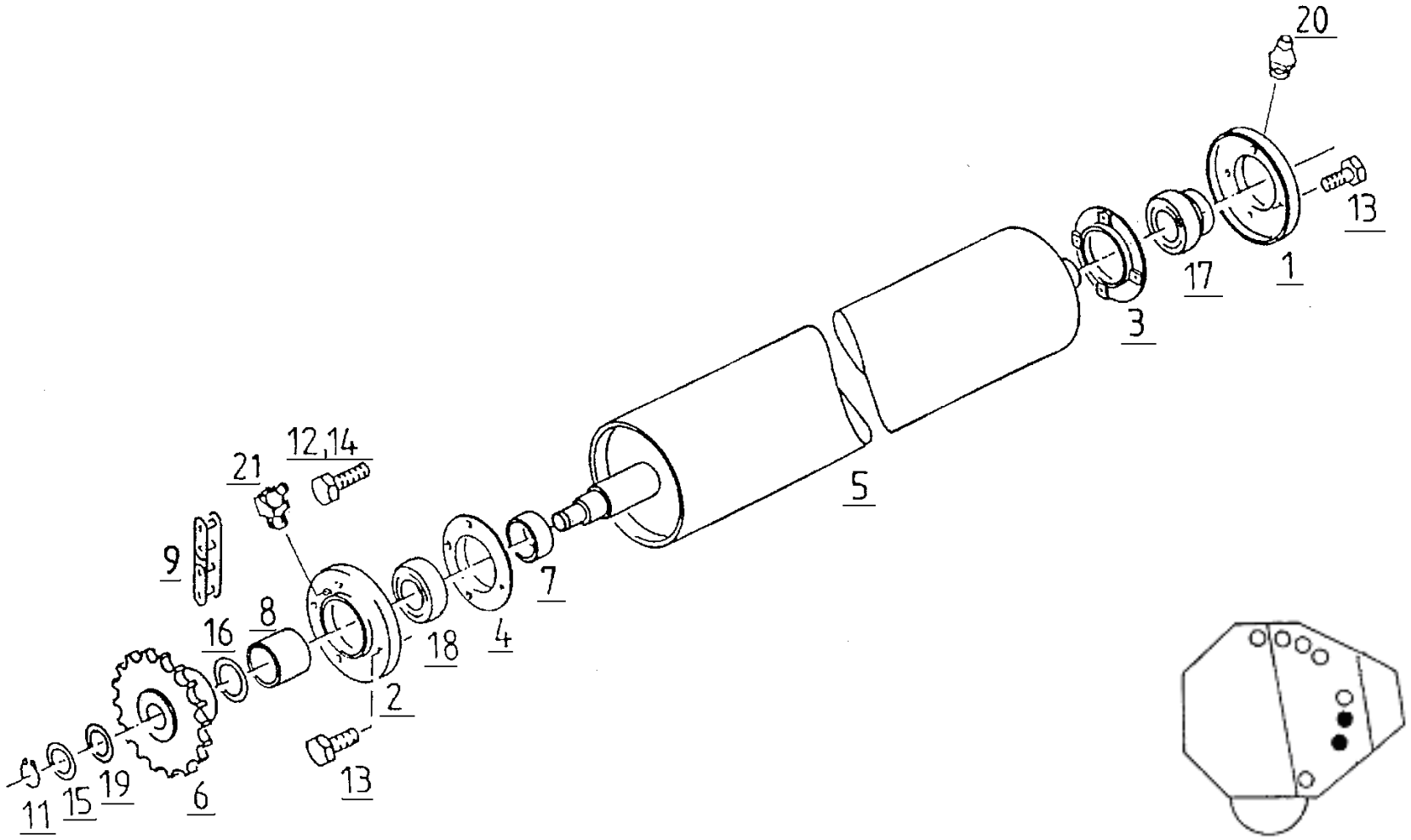

# 44. Rolki 4

| L.p. | Symbol | Ilość | Nazwa | Название | Description | Benennung |
|---|---|---|---|---|---|---|
| 1 | 5595/005-01-003 | 2 | Obudowa łożyska R36 E | Кожух | HALF HOUSING | GEHÄUSEHÄLFTE R36 E |
| 2 | 5595/005-01-005 | 2 | Obudowa łożyska R 40 | Кожух | HALF HOUSING | GEHÄUSEHÄLFTE R 40 |
| 3 | 5595/005-01-004 | 2 | Obudowa łożyska R 36 E | Кожух | HALF HOUSING | GEHÄUSEHÄLFTE R 36 E |
| 4 | 5595/005-01-006 | 2 | Obudowa łożyska R 40 | Кожух | HALF HOUSING | GEHÄUSEHÄLFTE R 40 |
| 5 | 5595/005-04-100 | 2 | Rolka przyjmująca I spaw. | Ролик | ROLLER | MITNEHMERWALZE GSW. |
| 6 | 5595/005-01-002 | 1 | Koło łańcuchowe 1x25-22 E | Цепное колесо | SPROCKET | KETTENRAD 1X25-22 E |
| 7 | 5595/005-01-001 | 2 | Pierścień | Кольцо | RING | RING |
| 8 | 5595/005-04-001 | 2 | Rura | Труба | SPACER | AUSGLEICHROHR |
| 9 | ANSI 80H1x100S | 1 | Łańcuch | Цепь | CHAIN | KETTE ANSI 80H1X100S |
| 11 | 30 Z PN/M-85111 | 2 | Pierścień osadczy | Крепительное кольцо | CIRCLIP | SICH-RING 30X1,5 D471 |
| 12 | M12x60 8.8 Zn PN/M-82101 | 4 | Śruba sześciokątna | Болт | HEX. BOLT | SHR.M12X60 D931 8.8A3C |
| 13 | M12x20 8.8 Zn PN/M-82105 | 6 | Śruba sześciokątna | Болт | HEX. HEAD SCREW | SHR.M12X20 D933 88A3C |
| 14 | M12x25 8.8 Zn PN/M-82105 | 6 | Śruba sześciokątna | Болт | HEX. BOLT | SHR.M12X25 D933 88A3C |
| 15 | 5511/012-04-004 | 2 | Podkładka 30X42X2,5 | Шайба | SPACER | PASS-SCHB. 30X42X2,5 |
| 16 | 40x50x2,5 Zn | 2 | Podkładka | Шайба | SHIM | STÜTZSCHEIBE 40X50X2,5 |
| 17 | FD 207 | 2 | Łożysko | Подшипник | BEARING | SPANNLAGER GRAE 35<br>NPPB-005 35X72X38,9 |
| 18 | 172 6208 2RS | 2 | Łożysko kulkowe | Подшипник | BALL BEARING | RILLEN-KUGELLAGER 40 G 208<br>NPPB BALLIG |
| 19 | 5511/012-04-007 | 1 | Podkładka 30X42X1 | Шайба | SPACER | PASS-SCHB. 30X42X1 |
| 20 | M8x1/0$^{o}$ | 2 | Smarowniczka | Маслёнка | GREASE NIPPLE | SCHMIERN.H3 AM 8X1 DIN 71412 |
| 21 | M8x1/45$^{o}$ | 2 | Smarowniczka | Маслёнка | GREASE NIPPLE | SCHMIERNIPPEL H2 BM 8X1 DIN 71412 |

## *Rolki 5*

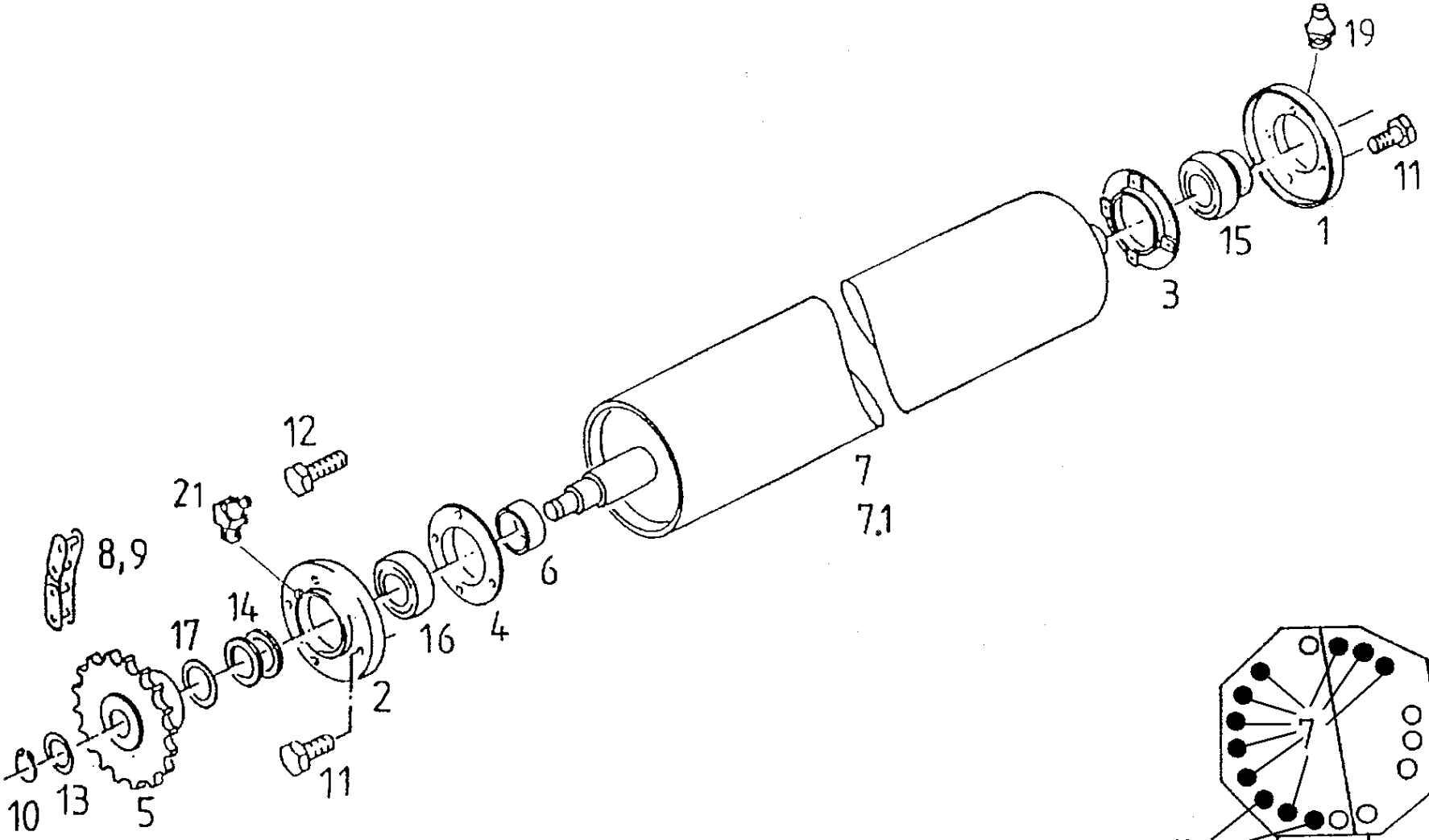

# 45. Rolki 5

| L.p. | Symbol | Ilość | Nazwa | Название | Description | Benennung |
|---|---|---|---|---|---|---|
| 1 | 5595/005-01-003 | 11 | Obudowa łożyska R36 E | Кожух | HALF HOUSING | GEHÄUSEHÄLFTE R36 E |
| 2 | 5595/005-01-005 | 11 | Obudowa łożyska R 40 | Кожух | HALF HOUSING | GEHÄUSEHÄLFTE R 40 |
| 3 | 5595/005-01-004 | 11 | Obudowa łożyska R 36 E | Кожух | HALF HOUSING | GEHÄUSEHÄLFTE R 36 E |
| 4 | 5595/005-01-006 | 11 | Obudowa łożyska R 40 | Кожух | HALF HOUSING | GEHÄUSEHÄLFTE R 40 |
| 5 | 5595/005-01-002 | 11 | Koło łańcuchowe 1x25-22 E | Цепное колесо | SPROCKET | KETTENRAD 1X25-22 E |
| 6 | 5595/005-01-001 | 11 | Pierścień | Кольцо | RING | RING |
| 7 | 5595/005-01-100 | 9 | Rolka 1 spaw. | Ролик | ROLLER | MITNEHMERWALZE GSW. |
| 7.1 | 5595/005-09-100 | 2 | Rolka 2 spaw. | Ролик | ROLLER | MITNEHMERWALZE GSW. |
| 8 | ANSI 80H1x100S | 1 | Łańcuch | Цепь | CHAIN | KETTE ANSI 80H1X100S |
| 9 | Galla ANSI 80H1x170S | 1 | Łańcuch | Цепь | ROLLER CHAIN | KETTE ANSI 80H1X170S |
| 10 | 30 Z PN/M-85111 | 11 | Pierścień osadczy | Крепительное кольцо | CIRCLIP | SICH-RING 30X1,5 D471 |
| 11 | M12x20 8.8 Zn PN/M-82105 | 44 | Śruba sześciokątna | Болт | HEX. HEAD SCREW | SHR.M12X20 D933 88A3C |
| 12 | M12x25 8.8 Zn PN/M-82105 | 38 | Śruba sześciokątna | Болт | HEX. BOLT | SHR.M12X25 D933 88A3C |
| | M12x25 8.8 Zn PN/M-82302 | 6 | Śruba | Болт | SCREW | SHR.M12X25 D912 8A3C |
| 13 | 5511/012-04-004 | 11 | Podkładka 30X42X2,5 | Шайба | SPACER | PASS-SCHB. 30X42X2,5 |
| 14 | 40x50x2,5 Zn | 22 | Podkładka | Шайба | SHIM | STÜTZSCHEIBE 40X50X2,5 |
| 15 | FD 207 | 11 | Łożysko | Подшипник | BEARING | SPANNLAGER GRAE35<br>NPPB-005 35X72X38,9 |
| 16 | 172 6208 2RS | 11 | Łożysko kulkowe | Подшипник | BALL BEARING | RILLEN-KUGELLAGER 40 G 208<br>NPPB BALLIG |
| 17 | 40x50x1,0 Zn | 11 | Podkładka | Шайба | SPACER | STÜTZSCHEIBE 40X50X1,0 |
| | 40x50x0,5Zn | 11 | Podkładka | Шайба | SPACER | STÜTZSCHEIBE 40X50X0,5 |
| 19 | M8x1/0$^{o}$ | 11 | Smarowniczka | Маслёнка | GREASE NIPPLE | SCHMIERN.H3 AM 8X1 DIN 71412 |
| 21 | M8x1/45$^{o}$ | 11 | Smarowniczka | Маслёнка | GREASE NIPPLE | SCHMIERNIPPEL H2 BM 8X1 DIN 71412 |

# *Rolka 6*

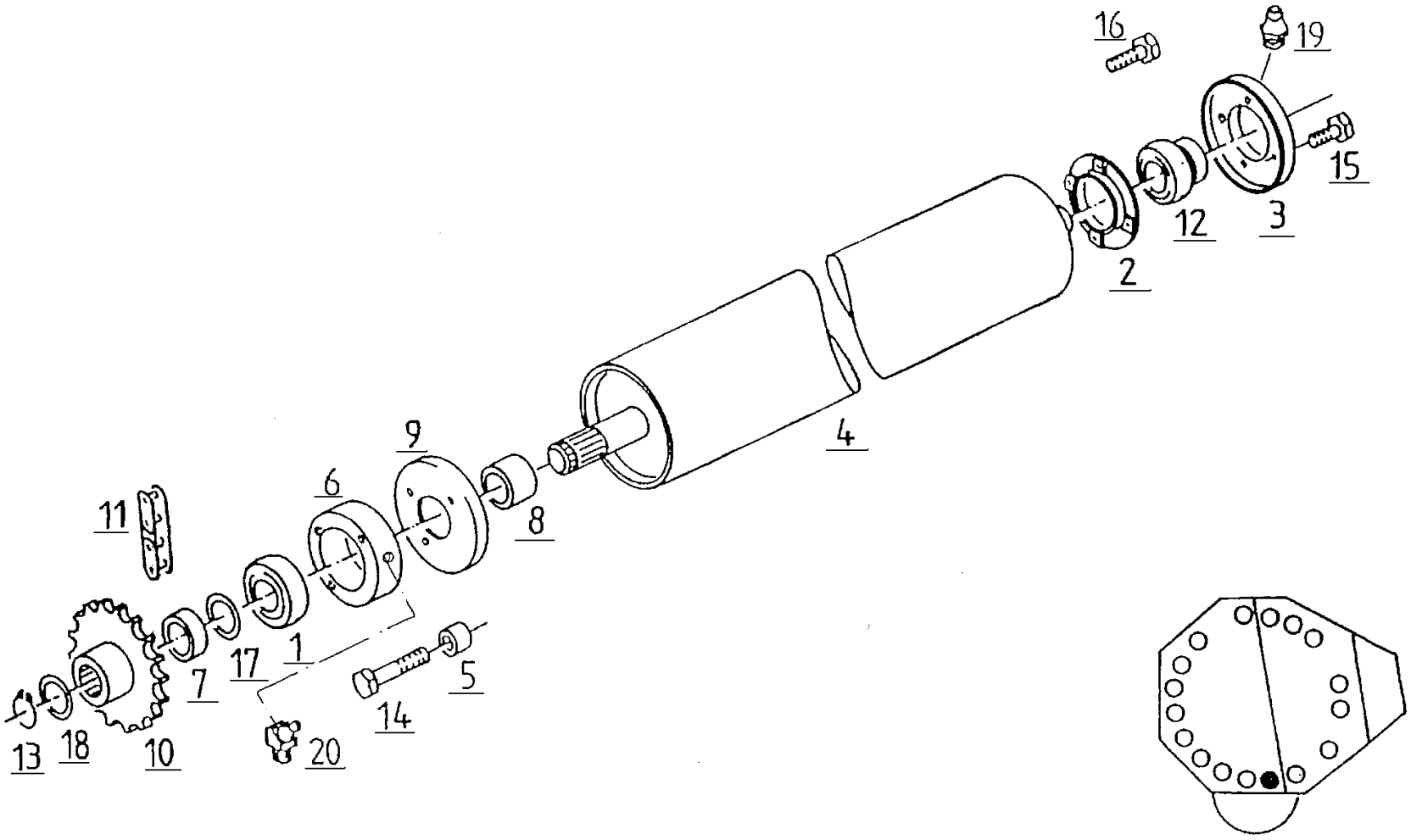

# 46. Rolka 6

| L.p. | Symbol | Ilość | Nazwa | Название | Description | Benennung |
|---|---|---|---|---|---|---|
| 1 | 172 6309 2RS | 1 | Łożysko kulkowe | Подшипник | BALL BEARING | RILLEN-KUGELLAGER G 209 NPPB BALLIG |
| 2 | 5595/005-01-004 | 1 | Obudowa łożyska R 36 E | Кожух | HALF HOUSING | GEHÄUSEHÄLFTE R 36 E |
| 3 | 5595/005-01-003 | 1 | Obudowa łożyska R36 E | Кожух | HALF HOUSING | GEHÄUSEHÄLFTE R36 E |
| 4 | 5595/005-07-300 | 1 | Rolka końcowa spaw. | Ролик | ROLLER | ENDWALZE GESCHW. |
| 5 | 5595/005-03-002 | 3 | Tulejka | Втулка | BUSH | PASSBUCHSE FE/ZN 5CC D10.2XD15.2X 14 |
| 6 | 5595/005-03-001 | 1 | Obudowa łożyska | Кожух | BEARING RACE | LAGERRING |
| 7 | 5595/005-02-002 | 1 | Pierścień 57/46-18 | Кольцо | RING | RING 57/46-18 |
| 8 | 5595/005-07-001 | 1 | Rura | Труба | SPACER | AUSGLEICHROHR |
| 9 | 5595/005-07-200 | 1 | Pokrywa spaw. | Крышка | GUARD | WICKELSCHUTZ GSW. |
| 10 | 5595/005-07-100 | 1 | Koło łańcuchowe spaw. Z=22 | Цепное колесо | SPROCKET | KETTENRAD GSW. Z=22 |
| 11 | Galla ANSI 80H1x170S | 1 | Łańcuch | Цепь | ROLLER CHAIN | KETTE ANSI 80H1X170S |
| 12 | FD 207 | 1 | Łożysko | Подшипник | BEARING | SPANNLAGER GRAE 35 NPPB-005 35X72X38,9 |
| 13 | 45 Z PN/M-85111 | 1 | Pierścień osadczy | Крепительное кольцо | CIRCLIP | SICH-RING 45X1,75 D471 |
| 14 | M10x55 8.8 Zn PN/M-82101 | 3 | Śruba sześciokątna | Болт | HEX. HEAD SCREW | SHR.M10X55 D931 8.8A3C |
| 15 | M12x20 8.8 Zn PN/M-82105 | 2 | Śruba sześciokątna | Болт | HEX. HEAD SCREW | SHR.M12X20 D933 88A3C |
| 16 | M12x30 8.8 Zn PN/M-82105 | 3 | Śruba sześciokątna | Болт | HEX. HEAD SCREW | SHR.M12X30 D933 88A3C |
| 17 | 5036/0-89-000712-0.373 | 2 | Podkładka 45x55x1 | Шайба | SPACER | PASS-SCHB. 45X55X1,0 |
| 18 | 45x55x3 Zn | 1 | Podkładka | Шайба | SPACER RING | STÜTZSCHEIBE 45X55X3 |
| 19 | M8x1/0$^{o}$ | 1 | Smarowniczka | Маслёнка | GREASE NIPPLE | SCHMIERN.H3 AM 8X1 DIN 71412 |
| 20 | M8x1/45$^{o}$ | 1 | Smarowniczka | Маслёнка | GREASE NIPPLE | SCHMIERNIPPEL H2 BM 8X1 DIN 71412 |

# *Osłony przód*

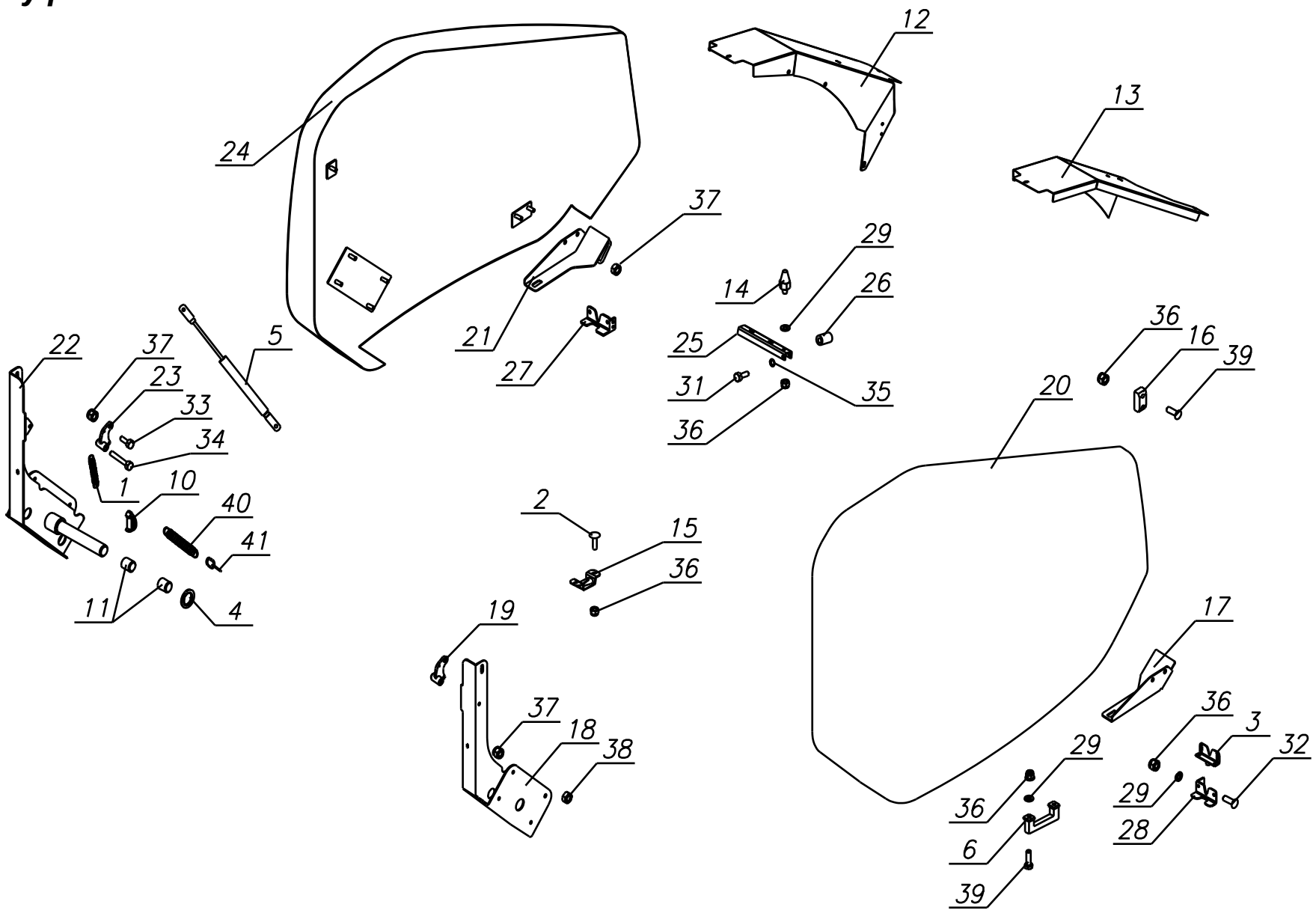

# 47. Osłony przód

| L.p. | Numer rysunku | Nazwa | Ilość |
|---|---|---|---|
| 1 | 5595/004-01-009 | Sprężyna | 2 |
| 2 | 5595/009-00-005 | Wkręt M8x20 | 4 |
| 3 | 5595/009-00-021 | Zamek klapy | 2 |
| 4 | 5595/032-01-303 | Podkładka | 4 |
| 5 | 5595/510-00-020 | Sprężyna gazowa | 2 |
| 6 | 5595/041-08-094 | Uchwyt | 2 |
| 7 | | | |
| 8 | | | |
| 9 | | | |
| 10 | 5595/510-00-009 | Przetyczka | 2 |
| 11 | 5595/510-00-018 | Panewka | 4 |
| 12 | 5595/510-00-019 | Segment lewy | 1 |
| 13 | 5595/510-00-040 | Segment prawy spaw. | 1 |
| 14 | 5595/510-00-051 | Sworzeń | 2 |
| 15 | 5595/510-02-001 | Uchwyt blokady | 2 |
| 16 | 5595/510-05-001 | Klin osłony | 2 |
| 17 | 5595/510-05-010 | Podstawa pręta P | 1 |
| 18 | 5595/510-05-100 | Rama P osłony spaw. | 1 |
| 19 | 5595/510-05-110 | Dźwignia prawa spaw. | 1 |
| 20 | 5595/510-05-200 | Osłona boczna P | 1 |
| 21 | 5595/510-06-010 | Podstawa pręta L | 1 |
| 22 | 5595/510-06-100 | Rama L osłony spaw. | 1 |
| 23 | 5595/510-06-110 | Dźwignia lewa spaw. | 1 |
| 24 | 5595/510-06-200 | Osłona boczna L | 1 |
| 25 | 5595/510-07-003 | Ramię blokady | 2 |
| 26 | 5595/510-07-005 | Bolec | 2 |
| 27 | 5595/601-01-091 | Wspornik zamka lewy | 1 |
| 28 | 5595/601-01-092 | Wspornik zamka prawy | 1 |
| 29 | PN-M-82005 | Podkładka 8,4 Fe/Zn5 | 18 |
| 30 | PN-M-82005 | Podkładka 10,5 Fe/Zn5 | 10 |
| 31 | PN-M-82105 | Śruba M8x20-8.8-B Fe/Zn | 2 |

## *Osłony przód*

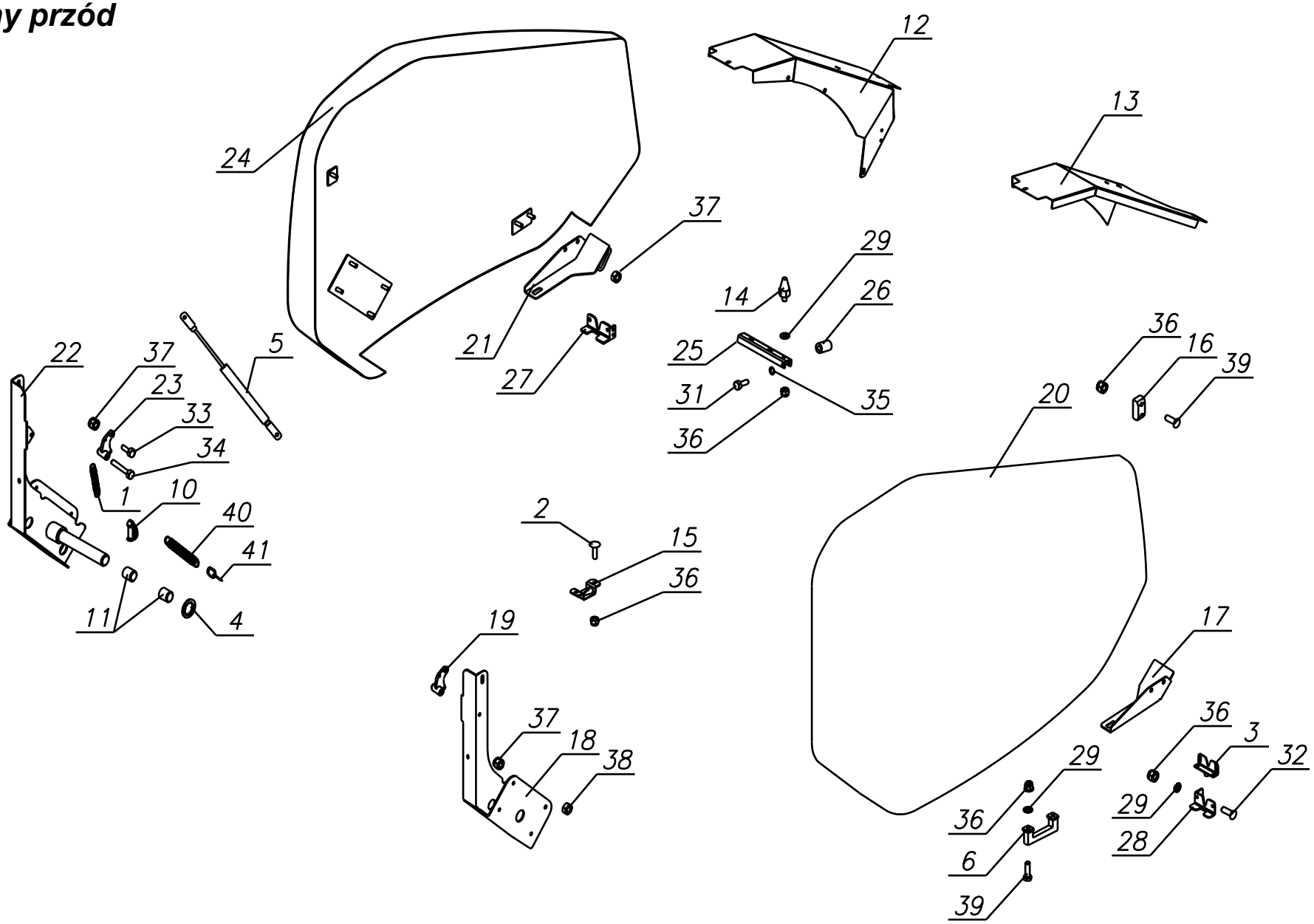

# 48. Osłony przód

| L.p. | Numer rysunku | Nazwa | Ilość |
|---|---|---|---|
| 32 | PN-M-82105 | Śruba M8x30-8.8-B Fe/Zn | 4 |
| 33 | PN-M-82105 | Śruba M10x30-8.8-B Fe/Zn | 4 |
| 34 | PN-M-82101 | Śruba M10x70-8.8-B Fe/Zn | 2 |
| 35 | PN-M-82008 | Podkładka spr. 8,4 Fe/Zn | 2 |
| 36 | PN-M-82175 | Nakrętka samozab. M8-8-B-Fe/Zn5 | 20 |
| 37 | PN-M-82175 | Nakrętka samozab. M10-8-B-Fe/Zn5 | 22 |
| 38 | PN-M-82153 | Nakrętka M10-8-B-Fe/Zn5 | 10 |
| 39 | PN-M-82302 | Śruba M8x25-8.8-B Fe/Zn | 4 |
| 40 | 5595/008-00-022 | Sprężyna | 2 |
| 41 | PN-M-82543 | Łańcuch ogniwowy 6 | 2 |

## *Osłony tył*

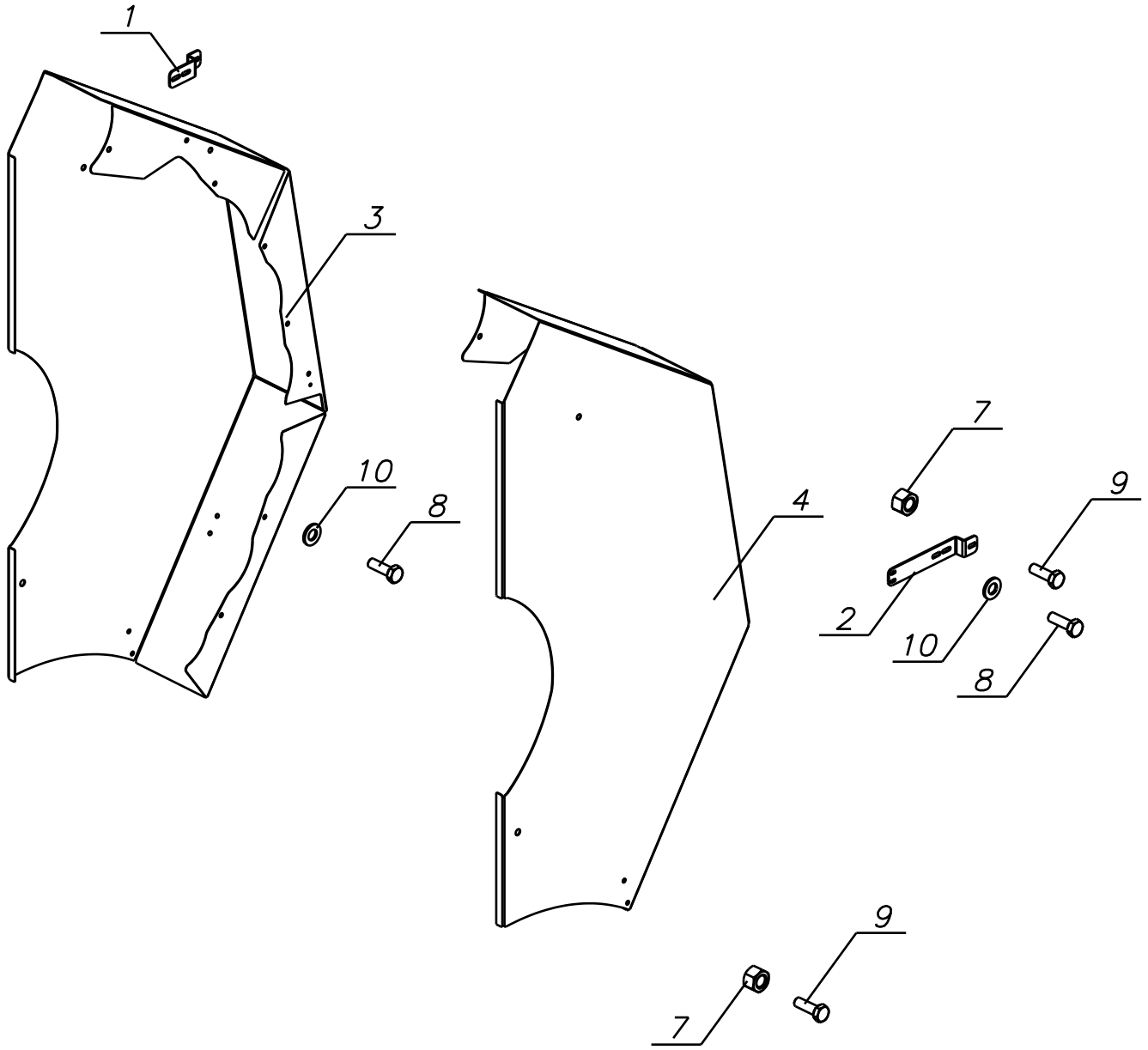

# 49. Osłony tył

| L.p. | Numer rysunku | Nazwa | Ilość |
|---|---|---|---|
| 1 | 5595/300-00-009 | Uchwyt osłony prawy | 1 |
| 2 | 5595/300-00-010 | Uchwyt osłony lewy | 1 |
| 3 | 5595/300-00-060 | Osłona tył prawy spaw. | 1 |
| 4 | 5595/300-00-070 | Osłona tył lewy spaw. | 1 |
| 5 | | | |
| 6 | | | |
| 7 | PN-M-82175 | Nakrętka samozab. M8-8B-Fe/Zn8c | 8 |
| 8 | PN-M-82105 | Śruba M8x25-8,8-B-Fe/Zn8c | 12 |
| 9 | PN-M-82406 | Śruba M8x20-5,6-B-Fe/Zn8c | 6 |
| 10 | PN-M-82008 | Podkładka spr. 8,2 Fe/Zn9 | 16 |
| 11 | PN-M-82030 | Podkładka okr. 8,5 Fe/Zn9 | 4 |

# *Osłony*

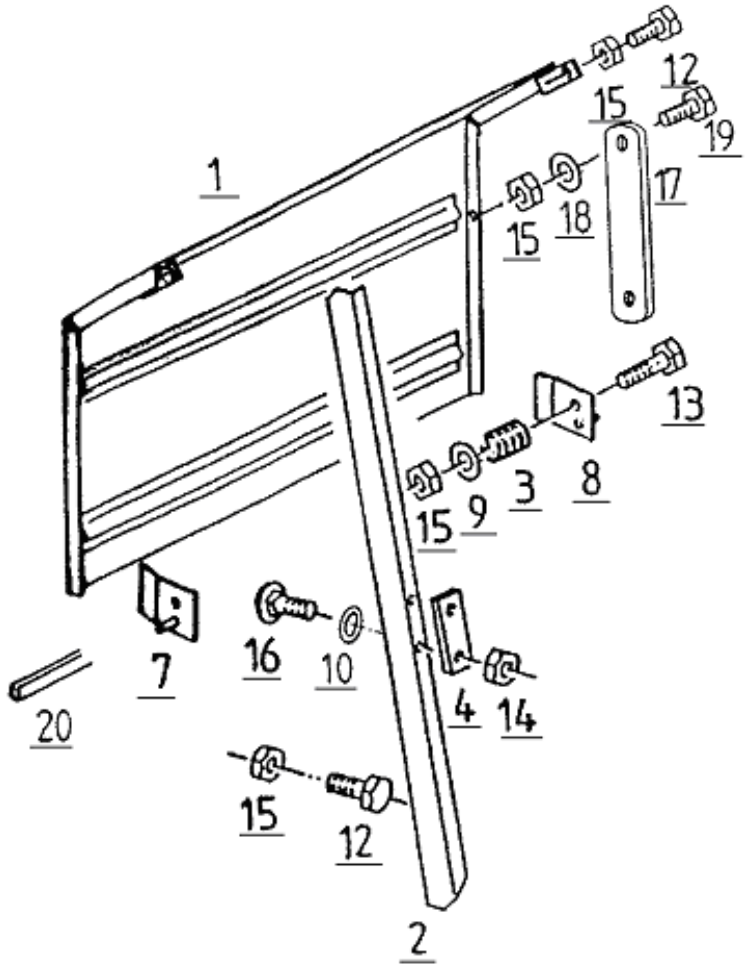

# 50. Osłony

| L.p. | Symbol | Ilość | Nazwa | Название | Description | Benennung |
|---|---|---|---|---|---|---|
| 1 | 5595/009-00-600 | 1 | Pokrywa | Крышка | PANEL | BLENDE GSW. |
| 2 | 5595/009-00-009 | 1 | Osłona łańcucha | Покрышка | GUARD | KETTENSCHUTZ |
| 3 | 5595/008-00-005 | 2 | Sprężyna naciskowa 2,0/12,0/20 | Пружина | COMPRESSION SPRING | DRUCKFEDER 2,0/12,0/20 |
| 4 | 5595/009-00-010 | 2 | Ślizg | Скат | SLIDE | GLEITSTÜCK |
| 7 | 5595/009-00-850 | 1 | Płaskownik prawa spaw. | Поддержка | CLIP | KLEMMLASCHE RE. GSW. |
| 8 | 5595/009-00-800 | 1 | Płaskownik lewy spaw. | Поддержка | CLIP | KLEMMLASCHE LI. GSW. |
| 9 | 9x17x1,6 Zn | 2 | Podkładka | Шайба | WASHER | SCHEIBE 9X17X1,6 A3C |
| 10 | 5511/003-00-013 | 12 | Podkładka 6,4x18x2 Zn | Шайба | WASHER | SCHEIBE 6,4X18X2 A3C |
| 12 | M8x16 8.8 Zn PN/M-82105 | 4 | Śruba sześciokątna | Болт | HEX. HEAD SCREW | SHR.M8X16 D933 88A3C |
| 13 | M8x40 8.8 Zn PN/M-82101 | 2 | Śruba sześciokątna | Болт | HEX. HEAD SCREW | SHR.M8X40 D931 88A3C |
| 14 | M6 8 Zn PN/M-82175 | 6 | Nakrętka samozab. | Закрепляющая гайка | LOCK NUT | SICH. MU. M6 8A3C |
| 15 | M8 8 Zn PN/M-82175 | 4 | Nakrętka samozab. | Закрепляющая гайка | LOCK NUT | SICH. MU. M8 8A3C |
| 16 | M6x16 10.9 Zn ISO 7380 | 4 | Śruba specj. | Болт | TRUSS-HEAD SCREW | FLRD.SHR. M6X16 A3C MIT INNENSECHSKANT |
| 17 | 5595/009-00-019 | 1 | Blokada | Блокировка | SUPPORT | STÜTZE |
| 18 | 5595/009-00-020 | 6 | Sprężyna talerzykowa | Шайба | CUP SPRING | TELLERFEDER DIN2093 20X8,2X0,6 PH/ÖL |
| 19 | M8x30 8.8 Zn PN/M-82105 | 1 | Śruba sześciokątna | Болт | HEX. HEAD SCREW | SHR.M8X30 D933 88A3C |
| 20 | Inna wersja | 1 | Ochrona | Звщита | EDGE PROTECTION | KANTENSCHUTZ |

## Napęd

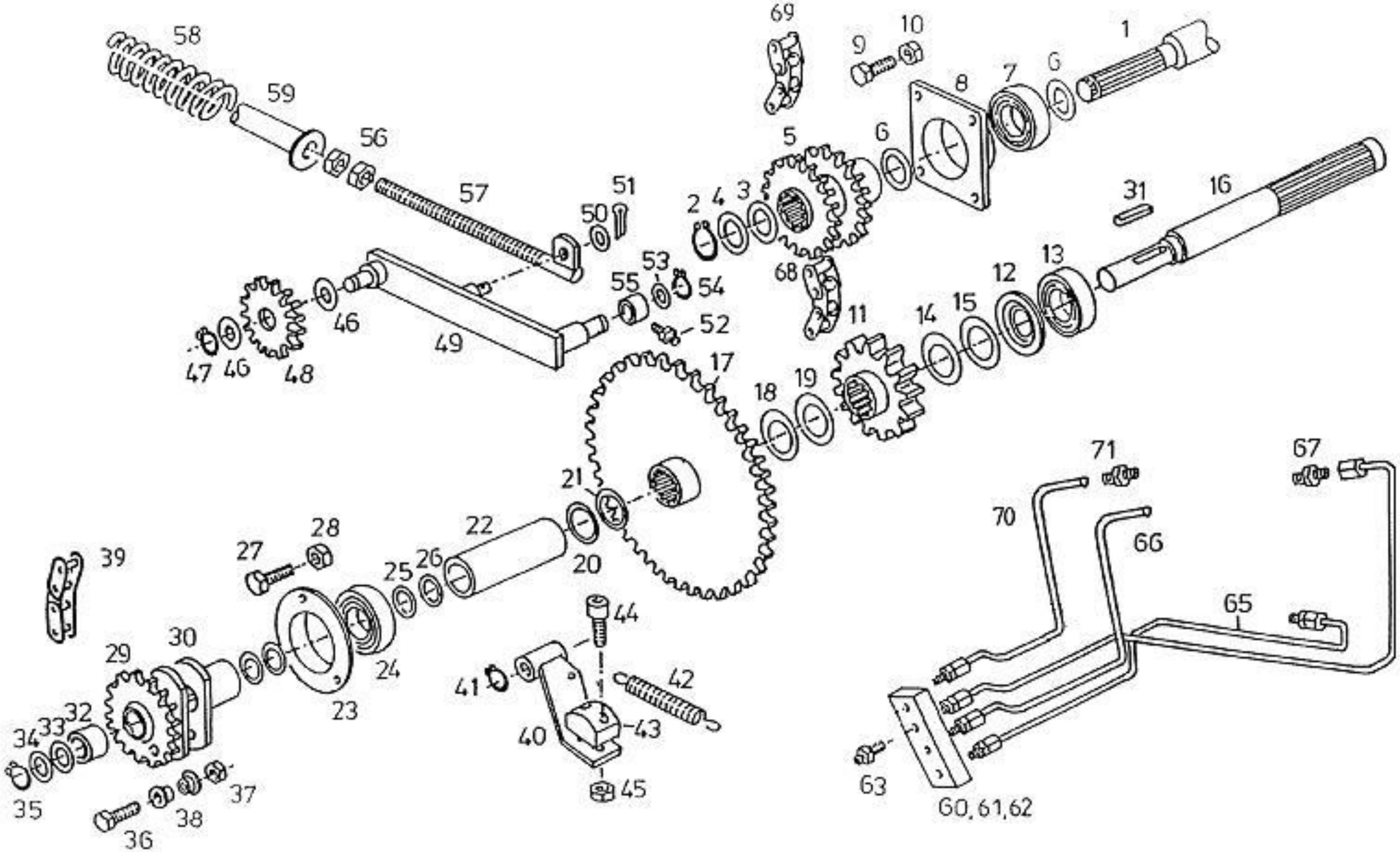

1
2
3
4
5
6
7
8
9
10
11
12
13
14
15
16
17
18
19
20
21
22
23
24
25
26
27
28
29
30
31
32
33
34
35
36
37
38
39
40
41
42
43
44
45
46
47
48
49
50
51
52
53
54
55
56
57
58
59
60, 61, 62
63
65
66
67
68
69
70
71

# 51. Napęd

| L.p. | Symbol | Ilość | Nazwa | Название | Description | Benennung |
|---|---|---|---|---|---|---|
| 1 | 5595/119-02-100 | 1 | Wał napędowy spaw. | Вал | DRIVE SHAFT | ANTRIEBSWELLE GSW. |
| 2 | 45 Z PN/M-85111 | 1 | Pierścień osadczy | Крепительное кольцо | CIRCLIP | SICH-RING 45X1,75 D471 |
| 3 | 5036/0-89-000712-0.373 | 2 | Podkładka 45x55x1 Zn | Шайба | SPACER | PASS-SCHB. 45X55X1,0 |
| 4 | 45x55x3 Zn | 1 | Podkładka | Шайба | SPACER RING | STÜTZSCHEIBE 45X55X3 |
| 5 | 5595/119-02-200 | 1 | Zespół kół łancuchowych | Узел | SPINED HUB | ZAHNNABE GSW. |
| 6 | 45x55x3 Zn | 3 | Podkładka | Шайба | SPACER RING | STÜTZSCHEIBE 45X55X3 |
| 7 | 172 6309 2RS | 1 | Łożysko kulkowe | Подшипник | BALL BEARING | EINSTELLAGER 309 E |
| 8 | 5595/119-02-301 | 1 | Obudowa | Кожух | BEARING RACE | LAGERRING |
| 9 | M8x30 8.8 Zn PN/M-82105 | 4 | Śruba sześciokątna | Болт | HEX. HEAD SCREW | SHR. M8X30 8.8A3C H2091-DIN 933 |
| 10 | M8 8 Zn PN/M-82175 | 4 | Nakrętka samozab. | Закрепляющая гайка | LOCK NUT | SICH. MU. M8 8A3C |
| 11 | 5595/119-02-001 | 1 | Koło zębate z=14 | Зубчатое колесо | SPUR GEAR | STIRNRAD Z=14 |
| 12 | 22210 AV | 1 | Osłona nilos | Покрышка | NILOS-RING | NILOSRING 22210 AV |
| 13 | 22210 E | 1 | Łożysko wałeczkowe | Подшипник | ROLLER BEARING | PR.-LAG. 22210 E DIN635 |
| 14 | 5036/0-89-000712-0.393 | 4 | Podkładka 50x62x1 | Шайба | SPACER | PASS-SCHB. 50X62X1 |
| 15 | 5036/0-89-000712-0.386 | 2 | Podkładka 50x62x0,3 | Шайба | SPACER | PASS-SCHB. 50X62X0,3 |
| 16 | 5595/119-02-002 | 1 | Wałek z wielorowkiem | Валик | SERRATED SHAFT | ZAHNWELLE |
| 17 | 5595/119-02-400 | 1 | Koło z=32 spaw. | Цепное колесо | SPROCKET | KETTENRAD GSW. |
| 18 | 5036/0-89-000712-0.388 | 2 | Podkładka 50x62x0,5 | Шайба | SPACER | PASS-SCHB. 50X62X0,5 |
| 19 | 50x62x3 Zn | 3 | Podkładka | Шайба | WASHER | STÜTZSCH. 50X62X3,0 A3C |
| 20 | 5036/0-89-000712-0.368 | 2 | Podkładka 45x55x0,5 | Шайба | SPACER | PASS-SCHB. 45X55X0,5 |
| 21 | 45x55x3 | 1 | Podkładka | Шайба | SUPPORT PLATE | STÜTZSCHEIBE 45X55X2 |
| 22 | 5595/119-02-003 | 1 | Rura odległościowa | Труба | PIPE | ROHR |
| 23 | 5595/006-00-012 | 1 | Obudowa | Кожух | BEARING RING | LAGERRING |
| 24 | 172 6308 2RS | 1 | Łożysko | Подшипник | BEARING | EINSTELLAGER 308 |
| 25 | 40x50x1 | 2 | Podkładka | Шайба | SPACER | PASS-SCHB. 40X50X1,0 |
| 26 | 40x50x0,5 | 2 | Podkładka | Шайба | SPACER | PASS-SCHB. 40X50X0,5 |
| 27 | M8x30 8.8 Zn PN/M-82105 | 3 | Śruba sześciokątna | Болт | HEX. HEAD SCREW | SHR.M 8X 30 8.8A3C ISO 4017 (DIN933) |
| 28 | M8 8 Zn PN/M-82175 | 3 | Nakrętka samozab. | Закрепляющая гайка | LOCK NUT | SICH. MU. M 8 8A3C DIN985 |
| 29 | 5595/119-02-851 | 1 | Tuleja z kołem spaw. | Узел | HUB | NABE MIT BUCHSEN |

## *Napęd cd.*

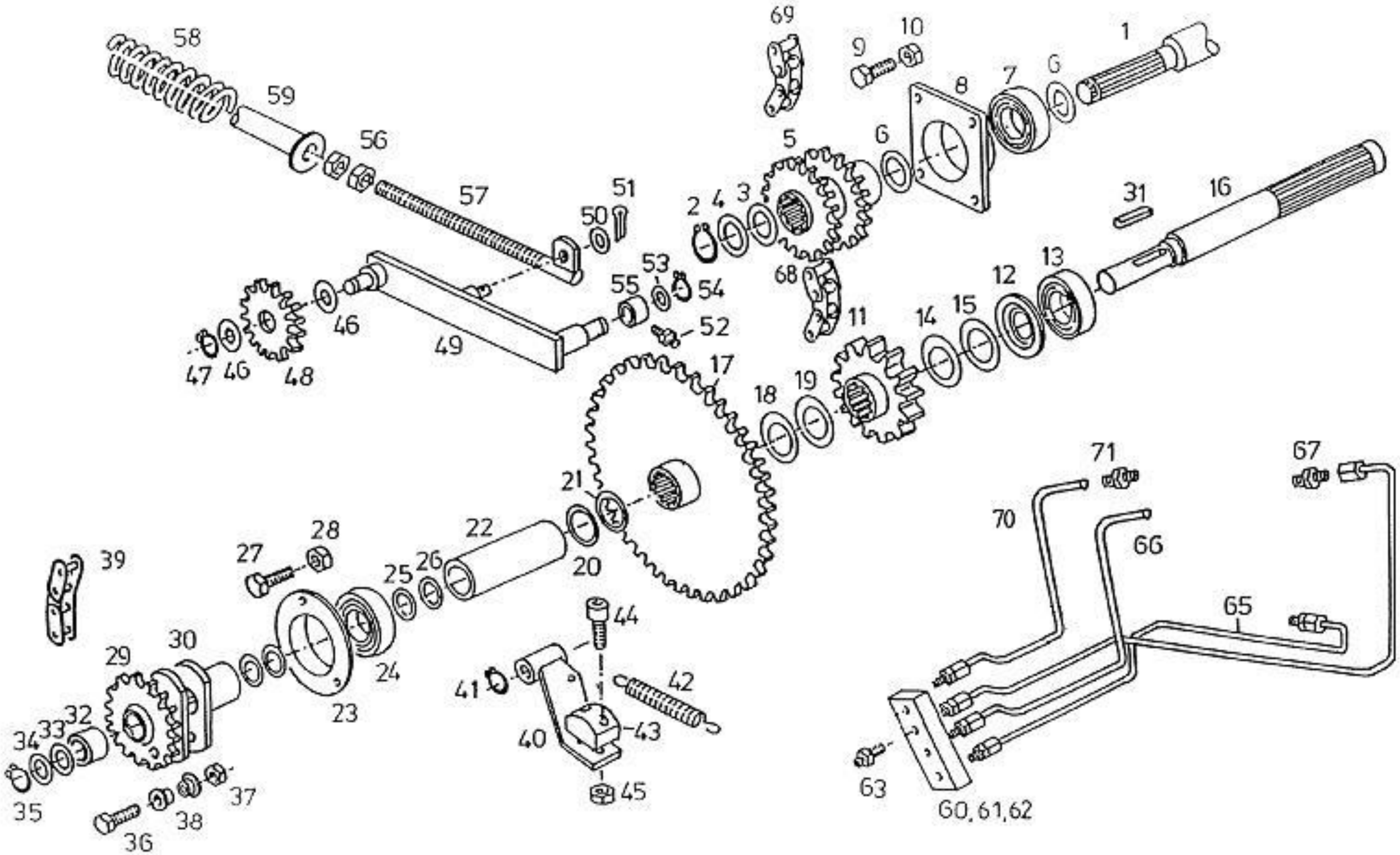

1
2
3
4
5
6
7
8
9
10
11
12
13
14
15
16
17
18
19
20
21
22
23
24
25
26
27
28
29
30
31
32
33
34
35
36
37
38
39
40
41
42
43
44
45
46
47
48
49
50
51
52
53
54
55
56
57
58
59
60, 61, 62
63
65
66
67
68
69
70
71

# Napęd cd.

| L.p. | Symbol | Ilość | Nazwa | Название | Description | Benennung |
|---|---|---|---|---|---|---|
| 30 | 5595/119-02-910 | 1 | Piasta z tarczą | Втулка | HUB | NABE MIT BUCHSE |
| 31 | A 10x8x45 | 1 | Wpust | Шпонка | KEY | PASSFEDER A 10X8X45 DIN 6885 HOCHF. F 85 |
| 32 | 5595/119-02-855 | 1 | Tulejka 35W39x30-Y1-N2-C | Втулка | BUSH | BUCHSE GEROLLT 35W39X30-Y1-N2-C |
| 33 | 5511/007-02-016 | 3 | Podkładka 35x45x1 | Шайба | SPACER | PASS-SCHB. 35X45X1,0 |
| 34 | 35x45x0,5 | 3 | Podkładka regulacyjna | Шайба | SPACER | PASS-SCHB. 35X45X0,5 |
| 35 | 35 Z PN/M-85111 | 1 | Pierścień osadczy | Крепительное кольцо | CIRCLIP | SICH-RING 35X1,5 D471 |
| 36 | M8x35 8.8 Zn PN/M-82105 | 1 | Śruba sześciokątna | Болт | HEX. HEAD SCREW | SHR.M 8X 35 8.8 A3C ISO4017 (DIN933) |
| 37 | M8 8 Zn PN/M-82175 | 1 | Nakrętka samozab. | Закрепляющая гайка | LOCK NUT | SICH. MU. M8 8A3C |
| 38 | 5595/006-00-013 | 2 | Tulejka | Втулка | BUSH | SCHERBUCHSE |
| 39 | 12B-150 | 1 | Łańcuch rolkowy | Цепь | ROLLER CHAIN | KETTE 19,05 -1X50 E |
| 40 | 5595/119-02-500 | 1 | Napinacz spaw. | Натягиватель | TENSIONER | KETTENSPANNER GSW. |
| 41 | 16 Z PN/M-85111 | 1 | Pierścień osadczy | Крепительное кольцо | CIRCLIP | SICH-RING 16X1 DIN 471 |
| 42 | 5595/004-01-009 | 1 | Sprężyna 3,0/18,0/106 | Пружина | TENSION SPRING | ZUGFEDER FE/ZN 5C 3,0/18,0/106 |
| 43 | 5595/004-01-851 | 1 | Ślizg | Скат | BLOC | SCHLEIFKLOTZ |
| 44 | M8x25 8.8 Zn PN/M-82302 | 2 | Śruba | Болт | SCREW | SHR. M 8X25 D912 88 |
| 45 | M8 8 Zn PN/M-82175 | 2 | Nakrętka samozab. | Закрепляющая гайка | LOCK NUT | SICH. MU. M 8 8A3C DIN985 |
| 46 | 5511/012-01-011 | 2 | Podkładka 25x35x2 | Шайба | SPACER | STUETZSCH. 25X35X2 |
| 47 | 25 Z PN/M-85111 | 1 | Pierścień osadczy | Крепительное кольцо | CIRCLIP | SICH.RING 25X1,2 D471 |
| 48 | 5595/006-03-101 | 1 | Koło łańcuchowe Z=13 | Цепное колесо | SPROCKET | KETTENRAD Z=13 |
| | 6205-2RS DIN 625 | 1 | Łożysko | Подшипник | BEARING | RILLENKUGELLAGER 6205-2RS DIN 625 |
| 49 | 5595/119-02-810 | 1 | Ramię spaw. | Рука | TENSIONER | KETTENSPANNER GE. |
| 50 | 17x28x2,5 Zn | 1 | Podkładka | Шайба | WASHER | STÜTZSCH. 17X28X2,5 A3C |
| 51 | 4x25 Zn PN/M-82001 | 1 | Zawleczka | Шплинт | SPLINT PIN | SPLINT 4X25 A3C |
| 52 | M8x1/90$^{o}$ | 1 | Smarowniczka | Маслёнка | GREASE NIPPLE | SCHMIERN.H3 CM 8X1 DIN 71412 |
| 53 | 25x35x0,1 | 1 | Podkładka | Шайба | SPACER | PASS-SCHB. 25X35X0,1 |
| 53.1 | 5036/0-89-000712-0.213 | 6 | Podkładka 25x35x1 | Шайба | SPACER | PASS-SCHB. 25X35X1 |
| 54 | 25 Z PN/M-85111 | 1 | Pierścień osadczy | Крепительное кольцо | CIRCLIP | SICH.RING 25X1,2 D471 |
| 55 | 5595/006-02-001 | 1 | Tulejka 25W28X30-Y1-N2-C | Втулка | BUSH | BUCHSE 25W28X30-Y1-N2-C |

## *Napęd cd.*

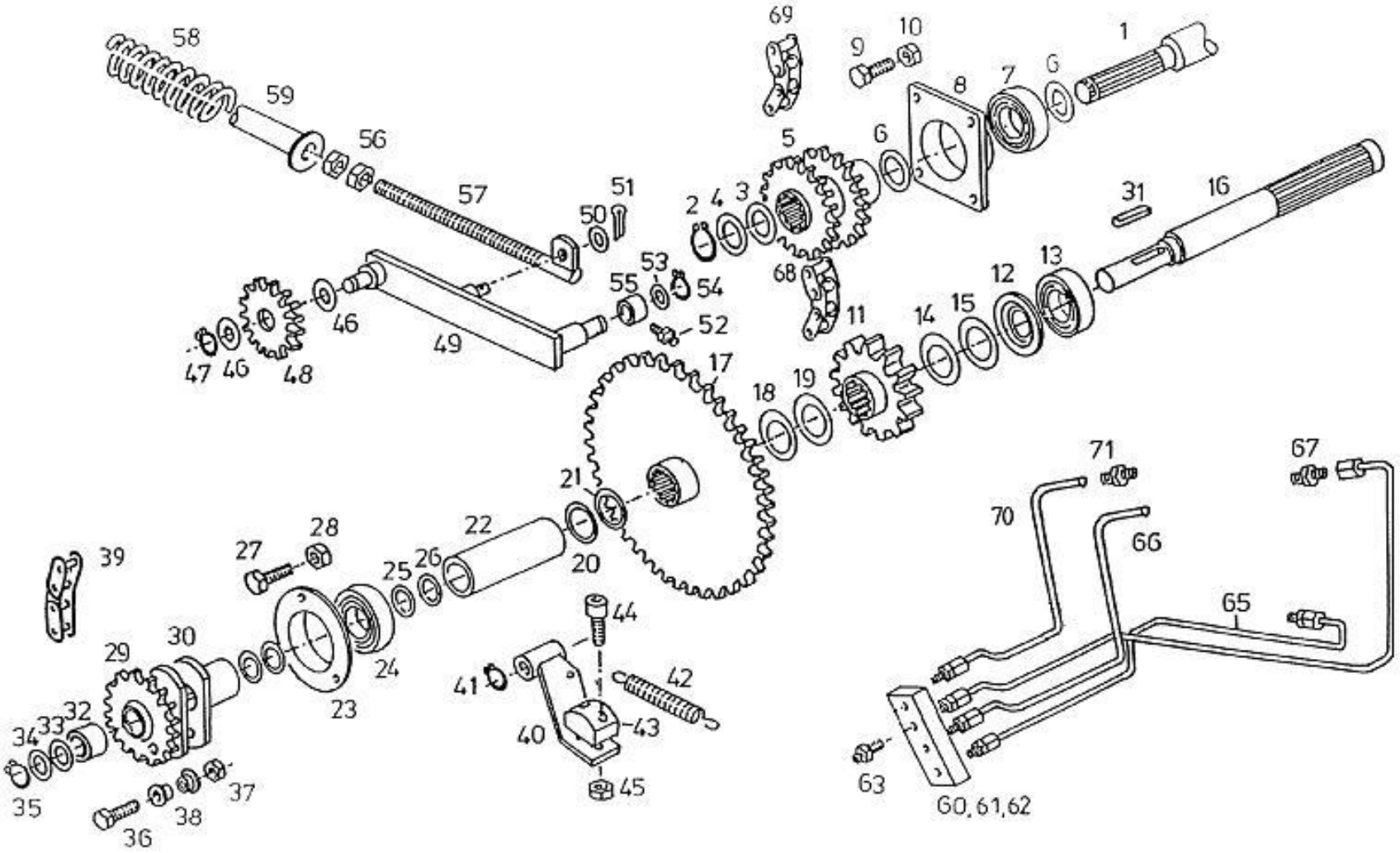
58
59
56
57
51
50
69
9
10
1
8
7
6
5
6
2
4
3
31
16
53
55
54
68
13
12
15
14
11
52
46
49
47
46
48
17
18
19
71
67
21
70
66
22
28
27
39
25
26
20
65
44
30
29
24
41
42
23
32
33
34
40
43
35
37
38
36
45
63
60, 61, 62

# Napęd cd.

| L.p. | Symbol | Ilość | Nazwa | Название | Description | Benennung |
|---|---|---|---|---|---|---|
| 56 | M24 8 Zn PN/82153 | 2 | Nakrętka niska | Гайка | HEXNUT | MU.BM24 D439-04A3C |
| 57 | 5595/119-02-550 | 1 | Dźwignia spaw. | Рычаг | ROD/BAR | STANGE GSW. |
| 58 | 5595/006-00-011 | 1 | Sprężyna naciskowa 7,0/33,0/145 | Пружина | COMPRESSION SPRING | DRUCKFEDER 7,0/33,0/145 |
| 59 | 5595/119-02-600 | 1 | Rura spaw. | Труба | PIPE/TUBE | ROHR GSW. |
| 60 | 5595/119-02-701 | 1 | Rozdzielacz | Распределитель | STRIP | LEISTE |
| 61 | M6x40 8.8 Zn PN/M-82101 | 2 | Śruba sześciokątna | Болт | HEX. HEAD SCREW | SHR.M6X40 8.8A3C D931 |
| 62 | M6 8 Zn PN/M-82175 | 2 | Nakrętka samozab. | Закрепляющая гайка | LOCK NUT | SICH. MU. M 6 8A3C DIN985 |
| 63 | M6x1/0$^{o}$ | 4 | Smarowniczka | Маслёнка | GREASE NIPPLE | SCHMIERNIPPEL H1 AM 6X1 DIN 71412 |
| 64 | 5595/119-02-750 | 1 | Rurka smarna 1 kpl. | Трубка | LUBE TUBE | SCHMIERROHR MONT. |
| 65 | 5595/119-02-770 | 1 | Rurka smarna 3 kpl. | Трубка | LUBE TUBE | SCHMIERROHR MONT. |
| 66 | 5595/119-02-760 | 1 | Rurka smarna 2 kpl. | Трубка | LUBE TUBE | SCHMIERROHR MONT. |
| 67 | | | w komplecie z rurkami | | | |
| 68 | Galla ANSI 100H1x50S | 1 | Łańcuch | Цепь | ROLLER CHAIN | KETTE ANSI 100H1X50S |
| 69 | Galla ANSI 100H1x56S | 1 | Łańcuch | Цепь | ROLLER CHAIN | KETTE ANSI 100H1X56S |
| 70 | 5595/119-02-781 | 1 | Rurka smarna 4 kpl | | | |
| 71 | PN-M- | 1 | Złączka M8x1/M8x1 | | | |

# *Elementy mocujące wału narzucającego*

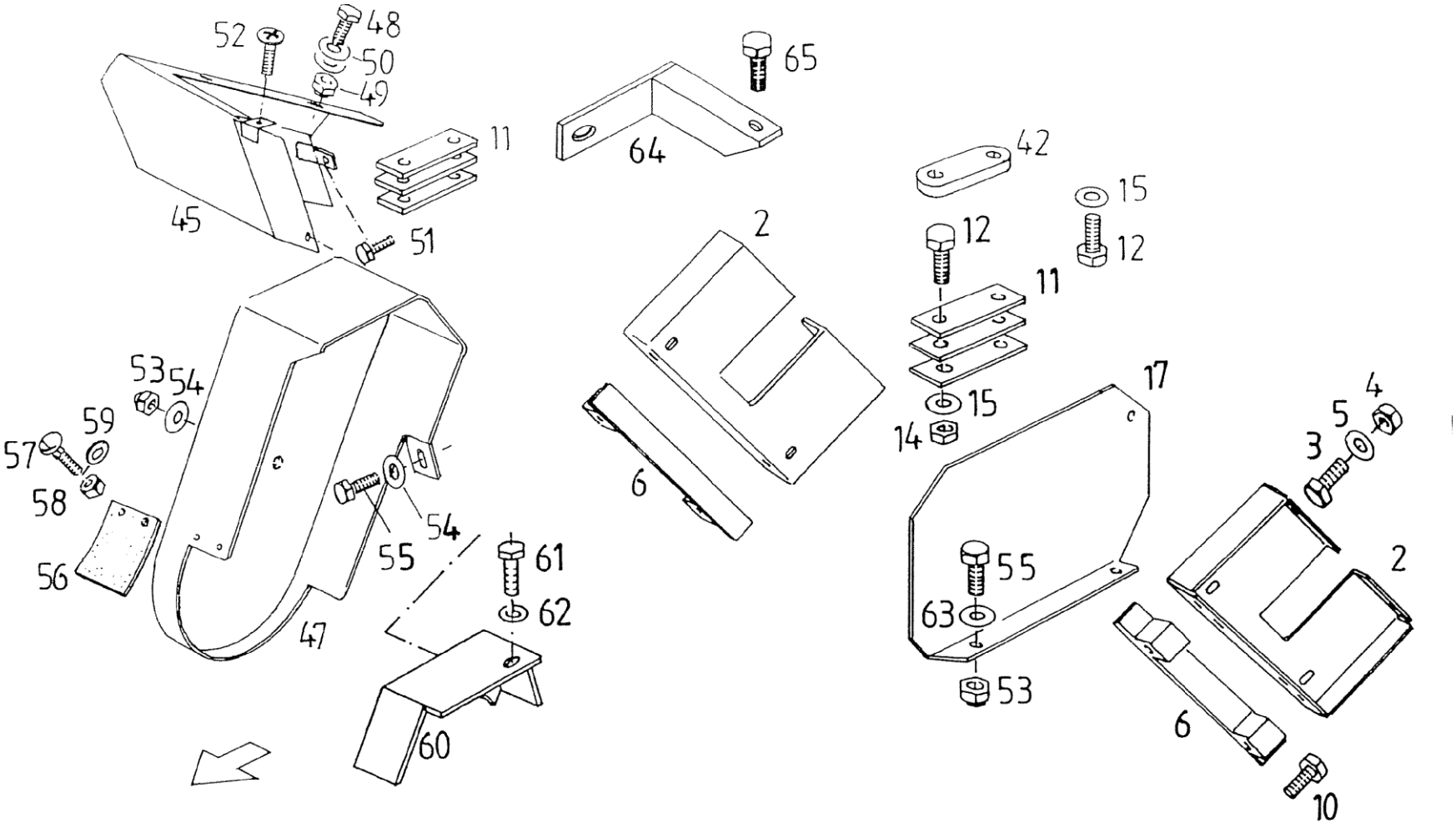

# 52. Elementy mocujące wału narzucającego

| L.p. | Symbol | Ilość | Nazwa | Название | Description | Benennung |
|---|---|---|---|---|---|---|
| 2 | 5595/119-00-004 | 2 | Uchwyt | Подпора | RETAINER | HALTER |
| 3 | M12x35 8.8 Zn PN/M-82105 | 8 | Śruba sześciokątna | Болт | HEX. HEAD SCREW | SHR. M12X35 8.8A3C H2091-DIN 933 |
| 4 | M12 8 Zn PN/M-82175 | 8 | Nakrętka samozab. | Закрепляющая гайка | LOCK NUT | SICH. MU. M12 8A3C |
| 5 | 5595/103-00-003 | 8 | Podkładka 13x22x3 Zn | Шайба | WASHER | SCHB. 13X22X3 |
| 6 | 5595/119-00-100 | 2 | Uchwyt spaw. 1 | Подпора | BRACKET | LAGER GSW. |
| 10 | M12x75 8.8 Zn PN/M-82101 | 3 | Śruba sześciokątna | Болт | HEX. HEAD SCREW | SHR. M12X75 8.8A3C H2091-DIN 931 |
| 11 | 5595/103-00-004 | 6 | Podkładka specjalna | Шайба | SHIM | BEILAGE |
| 12 | M10x35 8.8 Zn PN/M-82105 | 4 | Śruba sześciokątna | Болт | HEX. HEAD SCREW | SHR. M10X35 8.8A3C H2091-DIN 933 |
| 14 | M10 8 Zn PN/M-82144 | 4 | Nakrętka zwykła | Гайка | NUT | MU. M10 8A3C |
| 15 | 5595/103-00-005 | 8 | Podkładka 11x26x5 Zn | Шайба | WASHER | SCHB. 11X26X5 |
| 17 | 5595/103-00-006 | 1 | Pokrywa lewa | Крышка | COVER PLATE | DECKBLECH LI. |
| 42 | 5595/119-00-001 | 2 | Listwa | Планка | STRIP | LEISTE |
| 45 | 5595/119-00-500 | 1 | Osłona spaw. | Покрышка | GUARD PLATE | SCHUTZBLECH GSW. |
| 47 | 5595/119-00-008 | 1 | Osłona boczna | Покрышка | GUARD | SCHUTZ GSW. |
| 48 | M6x16 8.8 Zn PN/M-82105 | 2 | Śruba sześciokątna | Болт | HEX. HEAD SCREW | SHR. M6X16 8.8A3C H2091-DIN 933 |
| 49 | M6 8 Zn PN/M-82175 | 3 | Nakrętka samozab. | Закрепляющая гайка | LOCK NUT | SICH. MU. M6 8A3C |
| 50 | 6,4 Zn PN/M-82005 | 4 | Podkładka | Шайба | WASHER | SCHEIBE 6,6 A3C DIN 126 |
| 51 | M6x25 8.8 Zn PN/M-82105 | 1 | Śruba | | TRUSS-HEAD SCREW | FLRD.SHR.M6X25 109A3C |
| 52 | M5,5x17,5 | 2 | Wkręt | Винт | SELF-TAPPING SCREW | SONDERSHR. 5,5X17,5 |
| 53 | M8 8 Zn PN/M-82175 | 3 | Nakrętka samozab. | Закрепляющая гайка | LOCK NUT | SICH. MU. M8 8A3C |
| 54 | 5511/001-00-007 | 2 | Podkładka 8,4x25x3 | Шайба | WASHER | SCHB. 8,4X25X3 A3C |
| 55 | M8x20 8.8 Zn PN/M-82105 | 3 | Śruba sześciokątna | Болт | HEX. HEAD SCREW | SHR. M8X20 8.8A3C H2091-DIN 933 |
| 56 | 5595/119-00-007 | 1 | Płyta gumowa | Резиновая плита | RUBBER PLATE | GUMMIPLATTE |
| 57 | M6x20 PN/M-82406 | 1 | Śr. z łbem grzyb. z podsadz. | Болт | TRUSS-HEAD SCREW | SHR. M6X16 8.8A3C DIN 603 |
| 58 | M6 8 Zn PN/M-82175 | 2 | Nakrętka samozab. | Закрепляющая гайка | LOCK NUT | SICH. MU. M6 8A3C |
| 59 | 5511/003-00-013 | 2 | Podkładka 6,4x18x2 Zn | Шайба | WASHER | SCHEIBE 6,4X18X2 |
| 60 | 5595/119-00-400 | 1 | Osłona spaw | Покрышка | GUARD PLATE | SCHUTZBLECH GSW. |
| 61 | M8x20 8.8 Zn PN/M-82101 | 1 | Śruba sześciokątna | Болт | HEX. HEAD SCREW | SHR. M8X20 8.8A3C H2091-DIN 931 |
| 62 | 8,4x18x2 Zn | 1 | Podkładka | Шайба | WASHER | SCHB. 8,4X18X2 |

## *Elementy mocujące wału narzucającego cd.*

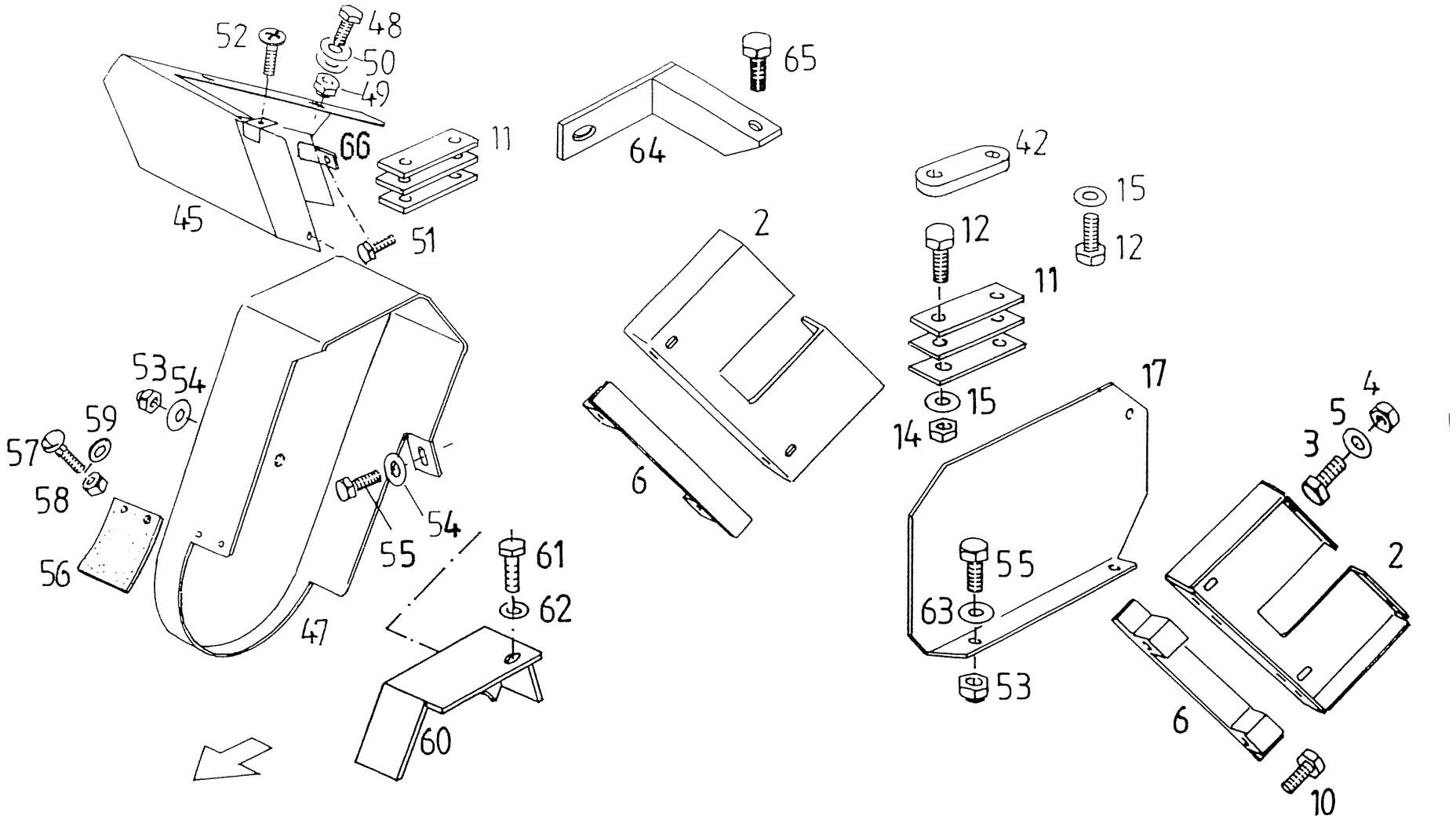

# Elementy mocujące wału narzucającego cd.

| L.p. Pos. | Symbol | Ilość | Nazwa | Название | Description | Benennung |
|---|---|---|---|---|---|---|
| 63 | 9x17x1,6 Zn | 2 | Podkładka | Шайба | WASHER | SCHB. 9X17X1,6 A3C |
| 64 | 5595/119-00-200 | 1 | Uchwyt spaw. 2 | Крышка | COVER RIGHT | DECKEL RECHTS GSW. |
| 65 | M12x70 8.8 Zn PN/M-82101 | 1 | Śruba sześciokątna | Болт | HEX. BOLT | SHR. M12X70 8.8A3C H2091-DIN 931 |
| 66 | 5595/119-00-006 | 1 | Trzymak | | | |

# *Rama wału narzucającego*

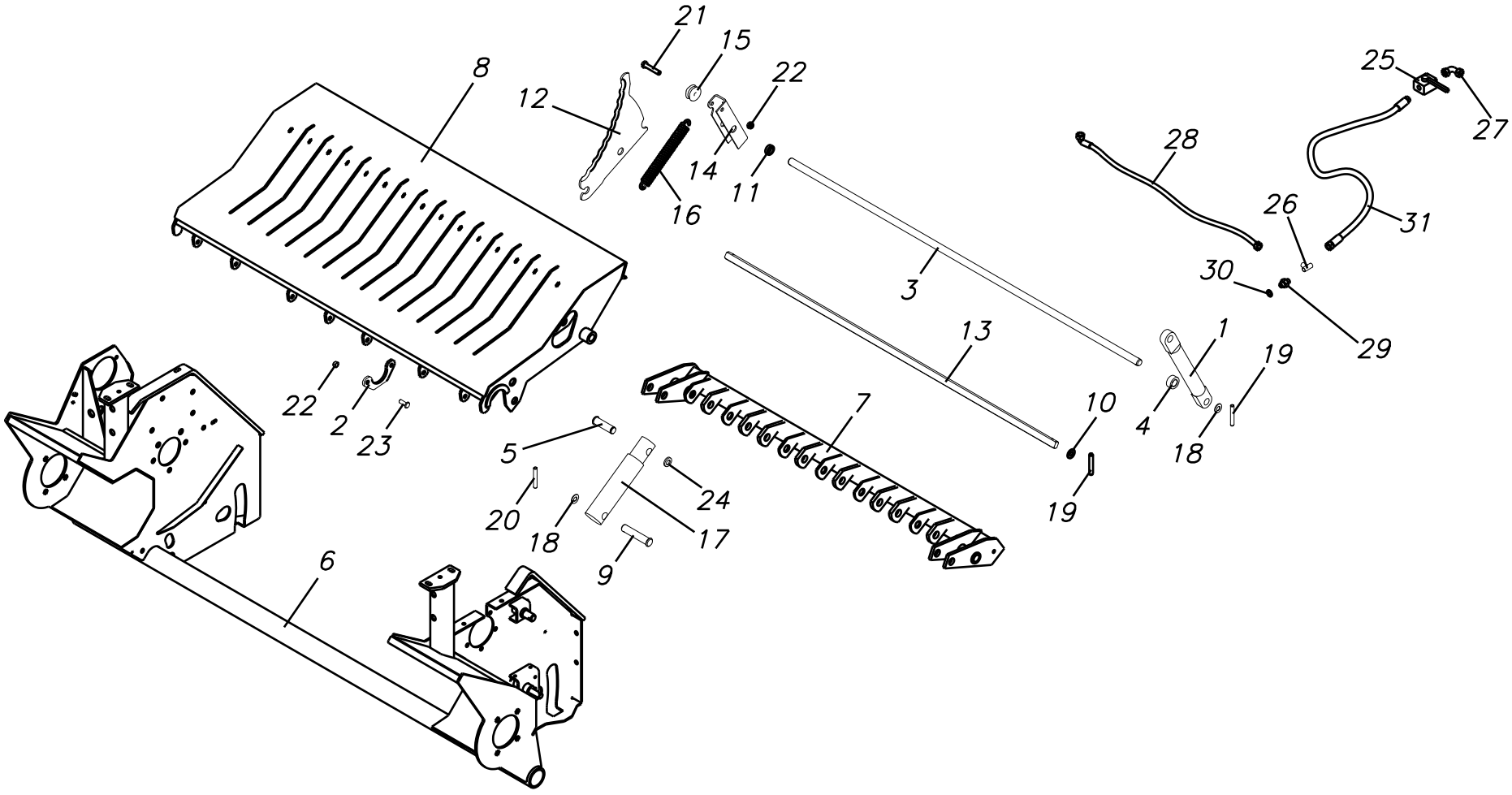

# 53. Rama wału narzucającego

| L.p. | Symbol | Ilość | Nazwa | | | | Numer |
|---|---|---|---|---|---|---|---|
| 1 | 5595/305-00-001 | 2 | Siłownik dna | | | | |
| 2 | 5595/305-00-008 | 3 | Obejma | | | | |
| 3 | 5595/305-00-003 | 1 | Oś tylna | | | | |
| 4 | 5595/305-00-004 | 2 | Tuleja dyst. | | | | |
| 5 | 5595/305-00-005 | 2 | Sworzeń | | | | |
| 6 | 5595/305-01-000 | 1 | Rama spaw. | | | | |
| 7 | 5595/305-03-000 | 1 | Rama noży spaw. | | | | |
| 8 | 5595/305-05-000 | 1 | Dno V opuszczane spawane. | | | | |
| 9 | 5595/103-02-003 | 2 | Sworzeń | | | | |
| 10 | 5595/103-02-004 | 4 | Podkładka 23x38x2 | | | | |
| 11 | 5595/103-02-005 | 26 | Tulejka | | | | |
| 12 | 5595/103-02-007 | 14 | Nóż tnący | | | | |
| 13 | 5595/103-02-201 | 1 | Oś noży | | | | |
| 14 | 5595/103-02-301 | 14 | Obejma | | | | |
| 15 | 5595/103-02-302 | 14 | Rolka | | | | |
| 16 | 5595/103-02-304 | 14 | Sprężyna 6,6/29/200 | | | | |
| 17 | 5595/103-02-400 | 2 | Cylinder hydrauliczny | | | | |
| 18 | PN-M-82005 | 6 | Podkładka 21 Zn | | | | |
| 19 | PN-M-82023 | 6 | Kołek sprężysty 6x30 | | | | |
| 20 | PN-M-82023 | 2 | Kołek sprężysty 4x32 | | | | |
| 21 | PN-M-82101 | 14 | Śruba M10x55-8.8-B-Fe/Zn8c | | | | |
| 22 | PN-M-82175 | 28 | Nakrętka samozab. M10-8-B-Fe/Zn8c | | | | |
| 23 | DIN 603 | 14 | Śruba podsadza. M10x30-4.8-Zn | | | | |
| 24 | PN-M-85111 | 2 | Pierścień osadczy sprez. Z20 | | | | |
| 25 | R/1102 | 1 | Zawor trzydrogowy M14x1,5 | | | | |
| 26 | R/1133 | 1 | Trójnik BAA M14x1.5 | | | | |
| 27 | R/1081 | 1 | Kolanko AB M14x1.5 | | | | |
| 28 | 5370/003-00-200 | 1 | Przewód kpl. | | | | |
| 29 | 1767/103-03-003 | 2 | Złączka | | | | |
| 30 | PN- | 2 | Pierścień metalowo-gumowy 16.7x24x1,5 | | | | |
| 31 | 5595/755-08-109 | 1 | Przewód L=420 | | | | |

## *Wał narzucający*

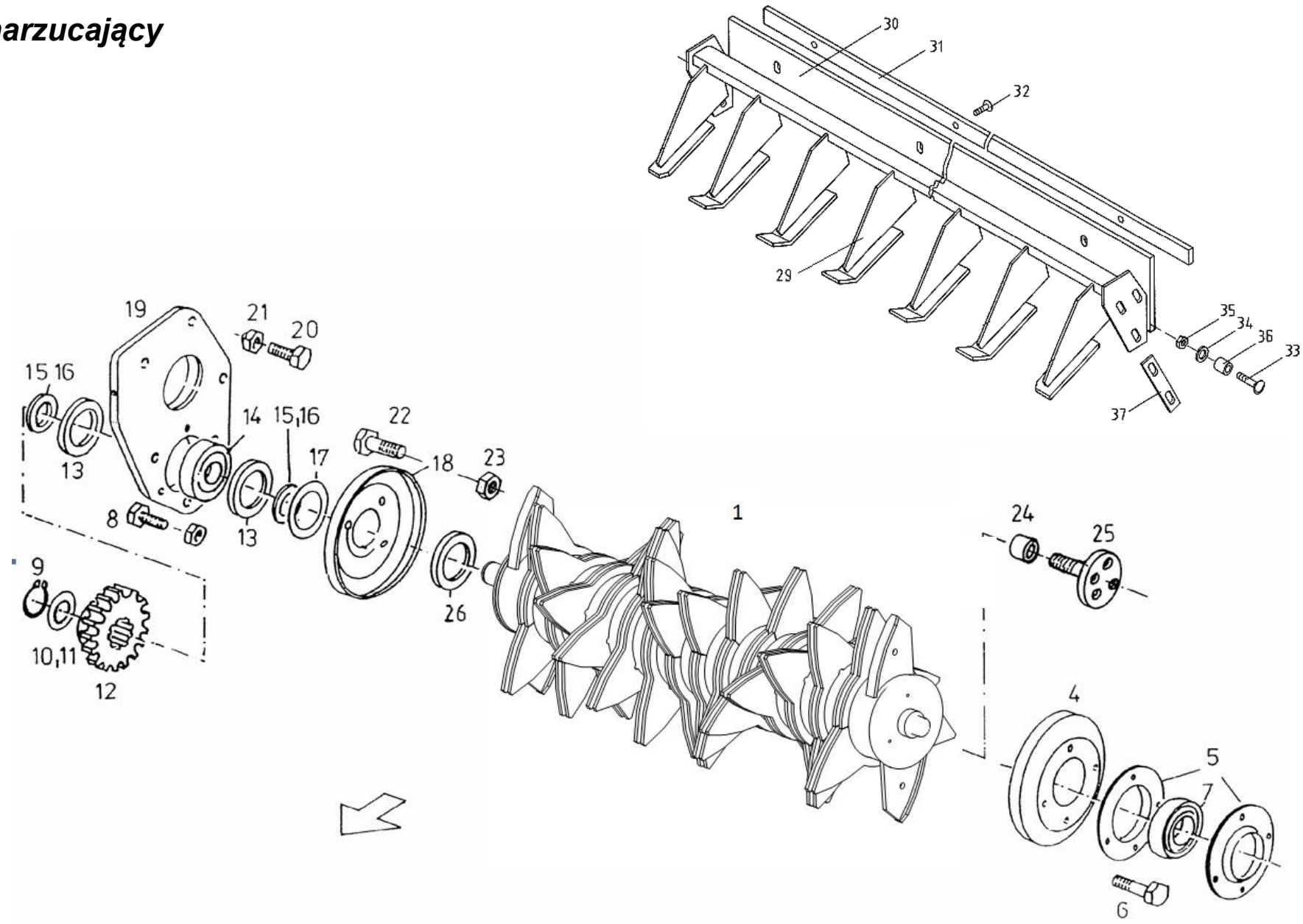

# 54. Wał narzucający

| L.p. | Symbol | Ilość | Nazwa | Название | Description | Benennung |
|---|---|---|---|---|---|---|
| 1 | 5595/219-04-100 | 1 | Wał narzucający „3d" spaw. | Вал резки | TINE ROLLER | ZINKENWALZE GSW E |
| 4 | 5595/119-04-200 | 1 | Osłona spaw. | Покрышка | ANTI WRAPPING DEV. | WICKELSCHUTZ GSW. |
| 5 | 5595/103-01-001 | 2 | Obudowa łożyska R40 | Кожух | HALF-HOUSING | GEHAEUSEHAELFTE R40 E |
| 6 | M10x25 8.8 Zn PN/M-82105 | 5 | Śruba sześciokątna | Болт | HEX. HEAD SCREW | SHR.M10X25D933 H2091 8.8A3C |
| 7 | 172 6208 2RS | 1 | Łożysko | Подшипник | BEARING | EINSTELLAGER 208 |
| 8 | M12x35 8.8 Zn PN/M-82105 | 3 | Śruba sześciokątna | Болт | HEX. HEAD SCREW | SCHR. M 12X40 8.8 H2091 DIN 933 |
| 9 | 50 Z PN/M-85111 | 1 | Pierścień osadczy | Крепительное кольцо | CIRCLIP | SICH-RING 50X2 D471 |
| 10 | 5036/0-89-000712-0.393 | 2 | Podkładka 50x62x1 ZN | Шайба | SPACER | PASS-SCHB. 50X62X1 |
| 11 | 5036/0-89-000712-0.386 | 2 | Podkładka 50x62x0,3 ZN | Шайба | SPACER | PASS-SCHB. 50X62X0,3 |
| 12 | 5595/119-02-001 | 1 | Koło zębate z=14 | Зубчатое колесо | SPUR GEAR | STIRNRAD Z=14 |
| 13 | 22210AV | 2 | Osłona NILOS | Набивка | BEARING SEAL | NILOSRING 22210 AV |
| 14 | 22210 | 1 | Łożysko baryłkowe | Подшипник | | PR.-LAG. 22210 E DIN635 |
| 15 | 50x62x3 ZN | 2 | Podkładka 50x62x3 ZN | Шайба | WASHER | STÜTZSCH. 50X62X3,0 A3C |
| 16 | 5036/0-89-000712-0.393 | 6 | Podkładka 50x62x1 ZN | Шайба | SPACER | PASS-SCHB. 50X62X1 |
| 17 | 5595/119-04-004 | 1 | Podkładka 50,5x80x1 | Шайба | WASHER | SCHEIBE |
| 18 | 5595/119-04-300 | 1 | Osłona 2 spaw. | Покрышка | ANTI WRAPPING DEV. | WICKELSCHUTZ GSW. |
| 19 | 5595/119-04-005 | 1 | Płyta łożysk | Плита подшипников | BEARING HOUSING | LAGERGEHAEUSE |
| 20 | M12x35 8.8 Zn PN/M-82105 | 4 | Śruba sześciokątna | Болт | HEX. HEAD SCREW | SCHR. M 12X35 8.8 H2091 DIN 933 |
| 21 | M12 8 Zn PN/M-82175 | 4 | Nakrętka samozab. | Закрепляющая гайка | LOCK NUT | SICH. MU. M12 8A3C DIN985 |
| 22 | M8x20 8.8 Zn PN-M-82207 | 4 | Wkręt stożkowy | Винт | COUNTERSUNK SCREW | SHR. M 8X 20D963 48A3C |
| 23 | M8 8 Zn PN/M-82175 | 2 | Nakrętka samozab. | Закрепляющая гайка | LOCK NUT | SICH. MU. M 8 8A3C DIN985 |
| 25 | 5595/127-00-100 | 1 | Pokrętło wału | колесо вала | SHAFT KNOB | KNOPFWELLE |
| 26 | 5595/119-04-006 | | Podkładka specjalna | | WASHER 50x60x3,5 Zn | SCHEIBE |
| 29 | 5595/319-03-110 | 1 | Nosnica spaw. | | | |
| 30 | 5595/119-03-101 | 1 | Żebro gumowe | Ребро | RUBBER PACKING | GUMMIABSTREIFER 5 |
| 31 | 5595/119-03-102 | 1 | Listwa l=1184 | Планка | CROSS BAR | LEISTE L=1184 |
| 32 | 5595/119-03-103 | 6 | Śruba specj. M 8x25 109A3C | Болт | TRUSS-HEAD SCREW | FLACHRUNDSCHR.M 8X25 109A3C |
| 33 | PN/M-82406 | 6 | Śruba podsadz. M10x55 8.8 | Болт | SAUCER HEAD SCREW | SHR. M10X55 8.8 A3C N. |
| 34 | 10,5 Zn DIN-7349 | 6 | Podkładka | Шайба | WASHER | SCHEIBE 10,5 A3C DIN 7349 |
| 35 | M10 8 Zn PN/M-82175 | 6 | Nakrętka samozab. | Закрепляющая гайка | LOCK NUT | SICH. MU. M10 8A3C |
| 36 | 5595/119-03-002 | 6 | Tulejka 20x4,5 l=22 | Втулка | SPACER TUBE | ABSTANDROHR RO. 20X4.5X 22 |

## *Rewers podbieracza*

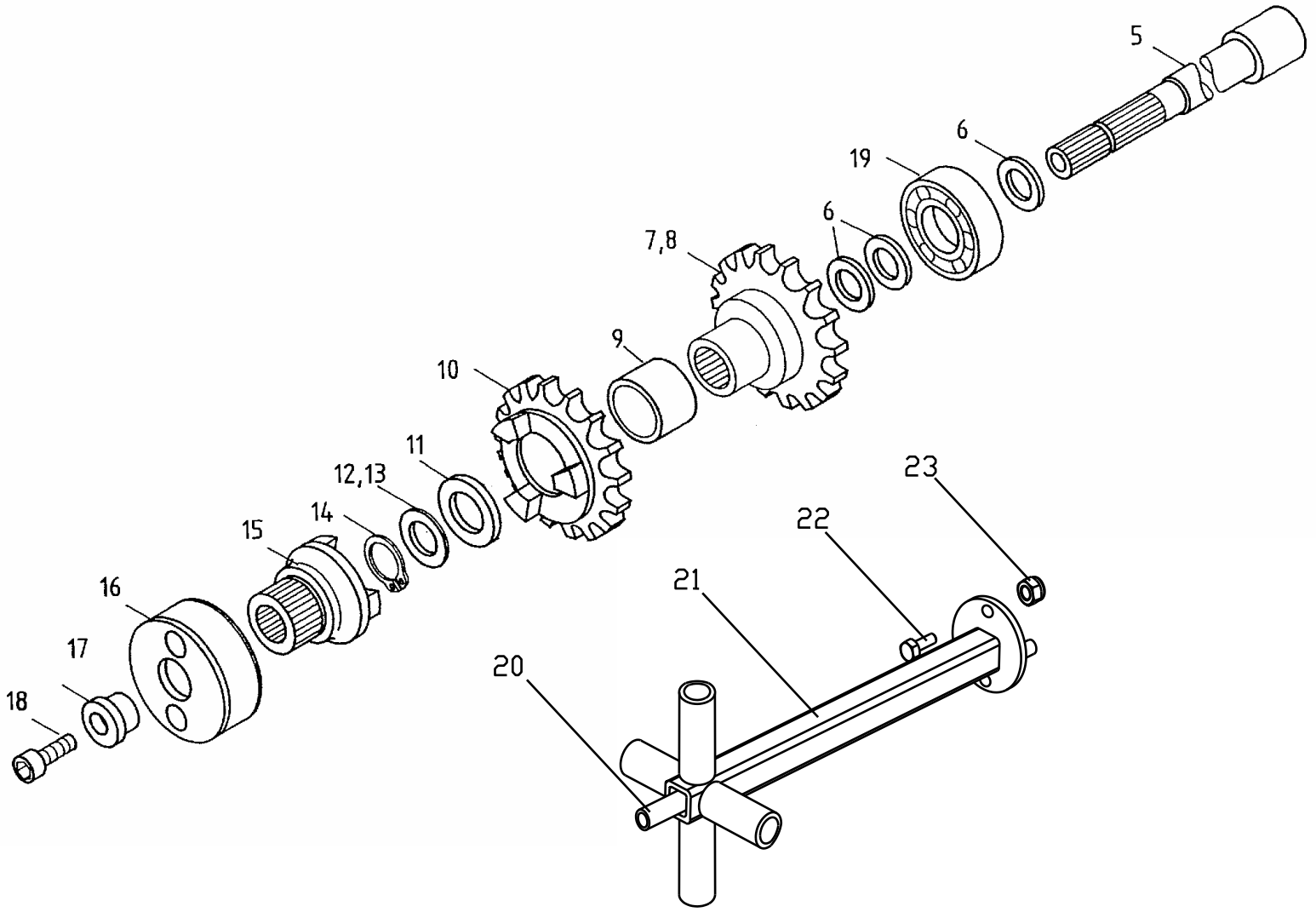

# 55. Rewers podbieracza

| L.p. Pos. | Symbol | Ilość | Nazwa | Название | Description | Benennung |
|---|---|---|---|---|---|---|
| 1 | | | | | | |
| 2 | | | | | | |
| 5 | 5595/127-03-000 | 1 | Wał napędowy spaw. rewers | Вал | DRIVE SHAFT | Antriebswelle gsw. |
| 6 | 45x55x3 | 6 | Podkładka regulacyjna | Шайба | SPACER RING | Stützscheibe 45x55x3 |
| 7 | 5595/127-04-000 | 1 | Koło z-13 - 1 1/4" spaw. | | | |
| 9 | 5595/127-05-002 | 1 | Tulejka | Втулка | BUSH | BUCHSE |
| 10 | 5595/127-05-001 | 1 | Koło sprzęgła | Колесо | DOG CLUTCH | KETTENRAD Z=13 |
| 11 | 5595/127-00-004 | 1 | Podkładka 45x64x4 | Шайба | WASHER/DISC/PLATE | SCHEIBE |
| 12 | 5036/0-89-000712-0.373 | 1 | Podkładka reg. 45x55x1 | Шайба | SPACER | Pass-Schb. 45x55x1,0 |
| 13 | 5036/0-89-000712-0.368 | 1 | Podkładka reg. 45x55x0,5 | Шайба | SPACER | PASS-SCHB. 45x55x0,5 |
| 14 | 45 Z PN/M-85111 | 1 | Pierścień osadczy | Крепительное кольцо | CIRCLIP | Sich.Ring 45x1,75 D471 |
| 15 | 5595/127-00-001 | 1 | Tuleja sprzęgła | Втулка | SLIDING DOG | Schiebeklaue |
| 16 | 5595/127-00-002 | 1 | Pierścień sprzęgła | Крепительное | SHIFT PIECE | Schaltstück |
| 17 | 5595/127-00-003 | 1 | Tulejka | Втулка | FLANGED BUSH | BUNDBUCHSE |
| 18 | PN/M-82302 | 1 | Śruba imbusowa M10x20 10.9 Zn | Болт | SCREW | Shr.H2091 M10x20 10.9 DIN 912 |
| 19 | 172 6309 2RS | 1 | Łożysko | Подшипник | BEARING | Einstellager 308 |
| 20 | 5595/755-02-301 | 1 | Pokrętło | ручка | KNOB | Knopf |
| 21 | 5595/755-02-310 | 1 | Pokrętło spaw. | Ручка сварных | WELDED KNOB | Knopf geschweißt |
| 22 | PN-M-82105 | 2 | Śruba M14x40-8.8-B-Fe/Zn8c | | SCREW | |
| 23 | PN-M-82144 | 2 | Nakrętka M14-8-B-Fe/Zn8c | | NUT | |

## *Stawiacz bel*

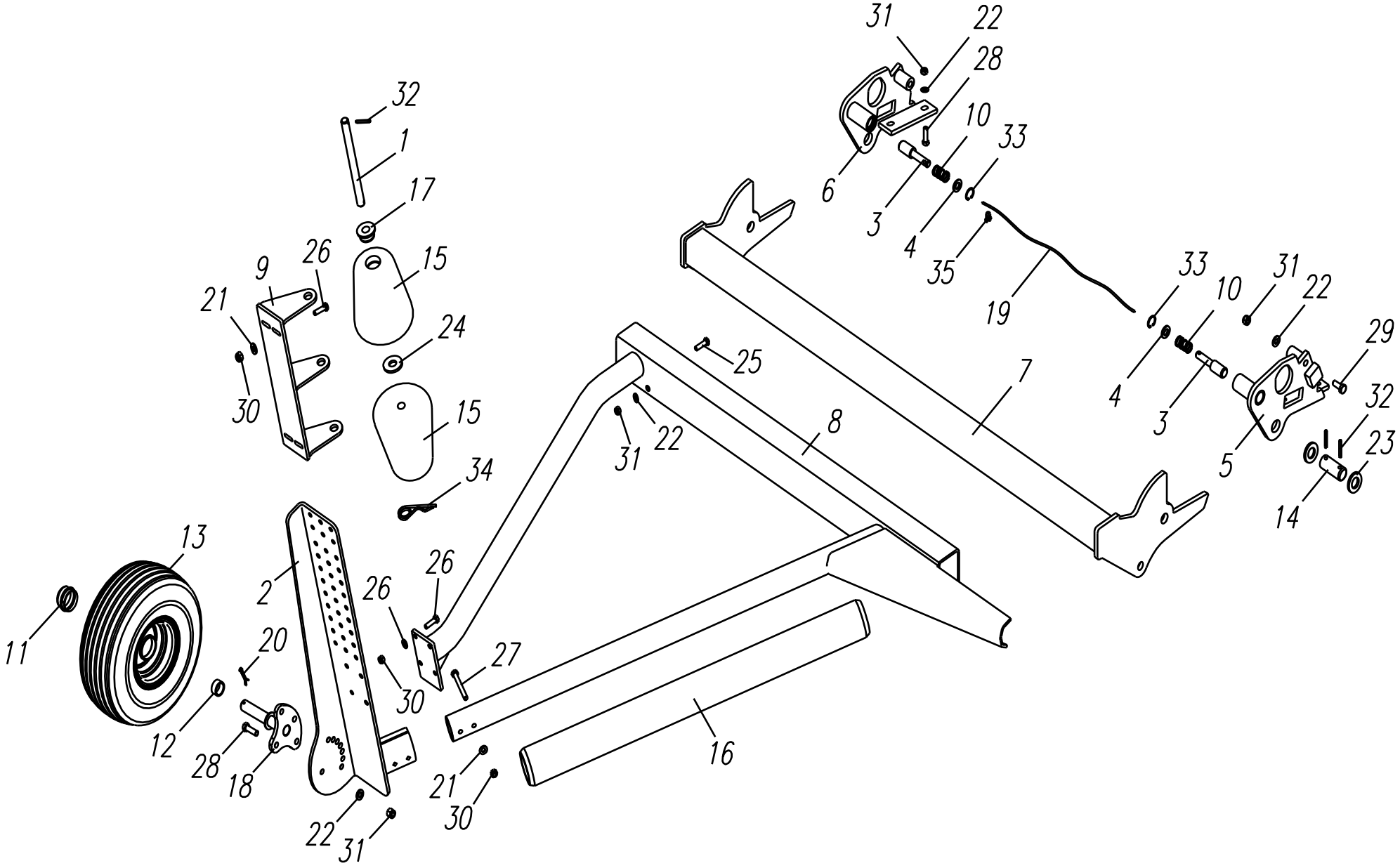

# 56. Stawiacz bel

| L.p. | Symbol | Ilość | Nazwa | Название | Description | Benennung |
|---|---|---|---|---|---|---|
| 1 | 5595/601-07-002 | 1 | Oś koła stozkowego | | | |
| 2 | 5595/601-07-100 | 1 | Płyta przyłączeniowa | | | |
| 3 | 5595/601-07-301 | 2 | Sworzeń blokady | | | |
| 4 | 5595/601-07-302 | 2 | Podkładka 16,5x30x3 | | | |
| 5 | 5595/601-07-310 | 1 | Zawias prawy | | | |
| 6 | 5595/601-07-320 | 1 | Zawias lewy | | | |
| 7 | 5595/601-07-330 | 1 | Belka spaw. | | | |
| 8 | 5595/601-07-350 | 1 | Stawiacz spaw. | | | |
| 9 | 5595/601-07-520 | 1 | Uchwyt stozka | | | |
| 10 | 5595/017-03-003 | 2 | Sprężyna | | | |
| 11 | 5595/023-01-003 | 1 | Pokrywka | | | |
| 12 | 5595/023-01-004 | 1 | Tulejka mała | | | |
| 13 | 5595/023-01-100 | 1 | Koło podbieracza | | | |
| 14 | 5595/754-02-002 | 2 | Sworzeń | | | |
| 15 | 5211/103-05-002 | 2 | Koło stożkowe | | | |
| 16 | 5211/201-49-002 | 1 | Rura obrotowa | | | |
| 17 | 5211/201-09-003 | 2 | Wkładka | | | |
| 18 | 5211/201-09-510 | 1 | Oś koła | | | |
| 19 | PN-M-80208-13 | 1 | Linka ø5 L=1950 | | | |
| 20 | PN-M-82001 | 1 | Zawleczka S-Zn-5x40 | | | |
| 21 | PN-M-82005 | 10 | Podkładka okr.10,5 | | | |
| 22 | PN-M-82005 | 16 | Podkładka okr.13 | | | |
| 23 | PN-M-82005 | 4 | Podkładka okr. 31 | | | |
| 24 | PN-M-82030 | 1 | Podkładka okr. 21 | | | |
| 25 | PN-M-82101 | 4 | Śruba M12x110-5,8-B-Zn | | | |
| 26 | PN-M-82105 | 8 | Śruba M10x35-8,8-B-Zn | | | |
| 27 | PN-M-82105 | 2 | Śruba M10x95-8,8-B-Zn | | | |
| 28 | PN-M-82105 | 6 | Śruba M12x45-8,8-B-Zn | | | |
| 29 | PN-M-82105 | 2 | Śruba M12x90-8,8-B-Zn | | | |
| 30 | PN-M-82175 | 10 | Nakrętka samozab. M10-8.8-B-Fe/Zn | | | |
| 31 | PN-M-82175 | 12 | Nakrętka samozab. M12-8.8-B-Fe/Zn | | | |
| 32 | PN-M-85023 | 3 | Kołek sprężysty 6x40 | | | |
| 33 | PN-M-85111 | 2 | Pierścień osadczy W30 | | | |
| 34 | PN-ISO-7072 | 1 | Zawleczka spr. A 5x105 Fe/Zn8c | | | |
| 35 | 8047000000058 | 4 | Zacisk linki ø5 | | | |

# Rama główna owijarki

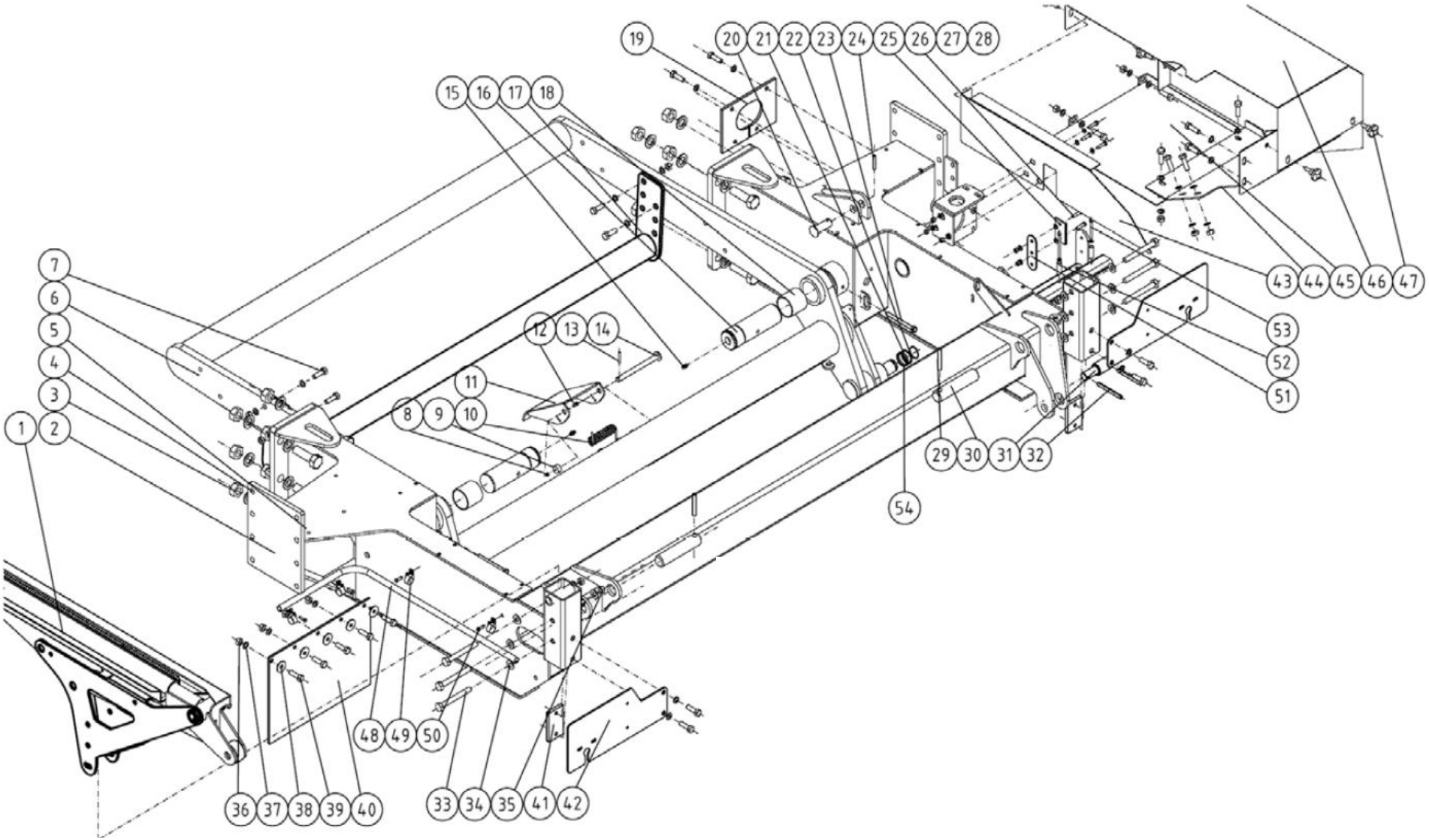

# 57. Rama główna owijarki

| Lp | Symbol | Ilość | Nazwa | Название | Description | Benennung |
|---|---|---|---|---|---|---|
| 1 | 825210 | 1 | Nóż folii | Нож фольги | FILMCUTTER | FOLIENSCHNEIDEN |
| 2 | 829626 | 1 | Rama | Рама | FRAME | RAHMEN |
| 3 | 131635 | 12 | Nakrętka | Гайка | NUT | MUTTERN |
| 4 | 131830 | 12 | Podkładka | Шайба | WASHER | SCHEIBE |
| 5 | 130598 | 12 | Śruba | Болт | SCREW | SCHRAUBE |
| 6 | 829721 | 1 | Ramię załadowcze | Рука загрузки | LOADARM | LASTGAFFEL |
| 7 | 130970 | 40 | Śruba | Болт | SCREW | SCHRAUBE |
| 8 | 131540 | 1 | Nakrętka | Гайка | NUT | MUTTERN |
| 9 | 805878 | 1 | Magnes | Магнит | MAGNET | MAGNET |
| 10 | 843280 | 1 | Sprężyna | Пружина | SPRING | FEDER |
| 11 | 821900 | 1 | Płyta czujnika | Плита датчика | SENSORBRACKET | SENSORPLATTE |
| 12 | 132478 | 1 | Śruba | Болт | SCREW | SCHRAUBE |
| 13 | 132790 | 1 | Zawleczka | Шплинт | SPLIT PIN | SPLINTEN |
| 14 | 821920 | 1 | Sworzeń | Затычка | PIN | ZAPFEN |
| 15 | 140950 | 2 | Smarowniczka | Маслёнка | GREASE NIPPLE | SCHMIERNIPPEL |
| 16 | 829674 | 2 | Sworzeń | Затычка | PIN | ZAPFEN |
| 17 | 829735 | 1 | Rama podpierająca | Рама подпоры | SUPPORT FRAME | STUTZEN RAHMEN |
| 18 | 140070 | 2 | Łożysko ślizgowe | Подшипник скольжения | PLAIN BEARING | GLEITLAGER |
| 19 | 829772 | 1 | Błotnik | Крыло | MUD GUARD, SMAL | SCHMUTZFÄNGER |
| 20 | 820035 | 1 | Sworzeń | Затычка | PIN | ZAPFEN |
| 21 | 132320 | 1 | Podkładka | Шайба | SHIMS | AUSGLEICHSCHEIBE |
| 22 | 132090 | 1 | Pierścień osadczy | Крепительное кольцо | SEEGER RING | SICHERUNGRING |
| 23 | 130070 | 2 | Śruba | Болт | SCREW | SCHRAUBE |
| 24 | 132815 | 1 | Kołek sprężysty | Штифт | SPRING PIN | SPANNHÜLSEN |
| 25 | 822115 | 1 | Wspornik monitora | Подпора монитора | MONITORBRACKET | STEUERGERÄTBEFESTIGUNG |
| 26 | 132492 | 2 | Śruba | Болт | SCREW | SCHRAUBE |
| 27 | 131710 | 5 | Podkładka | Шайба | WASHER | SCHEIBE |
| 28 | 131550 | 2 | Nakrętka | Гайка | NUT | MUTTERN |
| 29 | 132885 | 2 | Kołek sprężysty | Штифт | SPRING PIN | SPANNHÜLSEN |
| 30 | 820680 | 2 | Sworzeń | Затычка | PIN | ZAPFEN |
| 31 | 829738 | 1 | Sworzeń | Затычка | PIN | ZAPFEN |
| 32 | 132820 | 2 | Kołek sprężysty | Штифт | SPRING PIN | SPANNHÜLSEN |
| 33 | 130385 | 6 | Śruba | Болт | SCREW | SCHRAUBE |
| 34 | 131790 | 16 | Podkładka | Шайба | WASHER | SCHEIBE |
| 35 | 131600 | 6 | Nakrętka | Гайка | NUT | MUTTERN |
| 36 | 131570 | 19 | Nakrętka | Гайка | NUT | MUTTERN |
| 37 | 131750 | 25 | Podkładka | Шайба | WASHER | SCHEIBE |
| 38 | 131910 | 10 | Podkładka | Шайба | WASHER | SCHEIBE |
| 39 | 130740 | 23 | Śruba | Болт | SCREW | SCHRAUBE |
| 40 | 829770 | 2 | Błotnik | Крыло | MUD GUARD | SCHMUTZFÄNGER |

# Rama główna owijarki cd.

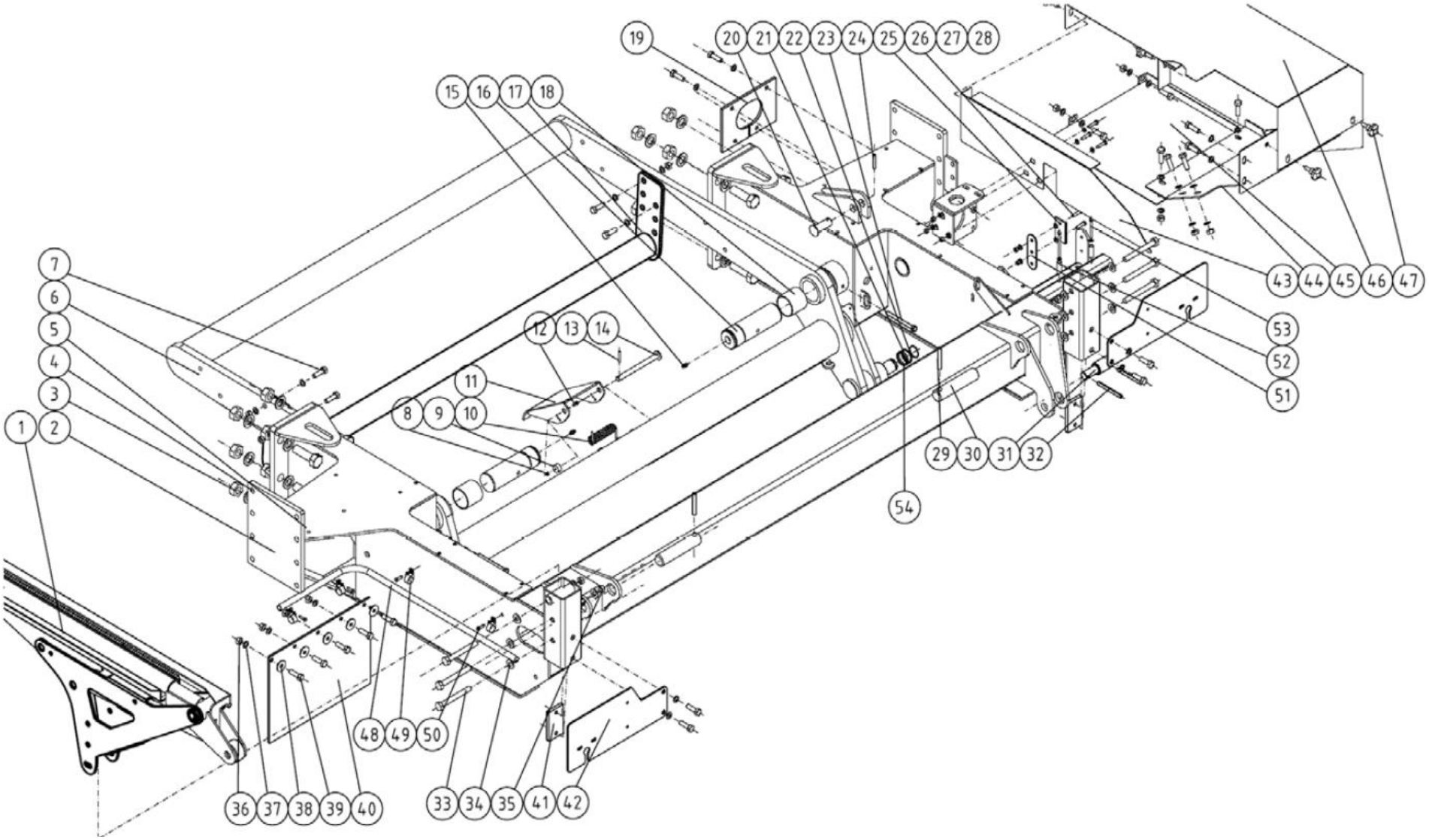

# Rama główna owijarki cd.

| Lp | Symbol | Ilość | Nazwa | Название | Description | Benennung |
|---|---|---|---|---|---|---|
| 41 | 829619 | 30 | Płytka gwintowana | Плита с резьбой | THREADED FLANGE | GEWINDEPLATTE |
| 42 | 829830 | 2 | Wspornik oświetlenia | Кронштейн освещения | LIGHTBRACKET | BELEUCHTUNG HALTER |
| 43 | 829842 | 1 | Osłona | Покрышка | GUARD | SCHUTZ BLECH |
| 44 | 829613 | 1 | Płyta dna | Плита дна | BOTTOM PLATE | BODEN BLECH |
| 45 | 829617 | 1 | Płyta dna | Плита дна | BOTTOM PLATE | BODEN BLECH |
| 46 | 829860 | 1 | Osłona hydrauliczna | Покрышка гидравлическая | HYDRAULIC GUARD | HYDRAULIK SCHUTZ |
| 47 | 139012 | 4 | Uchwyt śruby | Ручка болта | FEMALE KNOB | SCHRAUBGRIFF |
| 48 | 829620 | 1 | Wspornik | Подпора | BRACKET TUBE | STUTZEN FÜR KABEL |
| 49 | 147054 | 4 | Zacisk gumowy | Зажим резиновый | RUBBERIZED CLIPS | GUMMI-BANDSCHELLEN |
| 50 | 130601 | 4 | Śruba | Болт | SCREW | SCHRAUBE |
| 51 | 829796 | 1 | Wspornik | Подпора | BRACKET TUBE | BEFESTIGUNG |
| 52 | 829798 | 2 | Dystans | Расстояние | DISTANCE | DISTANZ |
| 53 | 130103 | 2 | Śruba | Болт | SCREW | SCHRAUBE |
| 54 | 826747 | 1 | Dystans | Расстояние | DISTANCE | DISTANZ |

# Mechanizm owijający

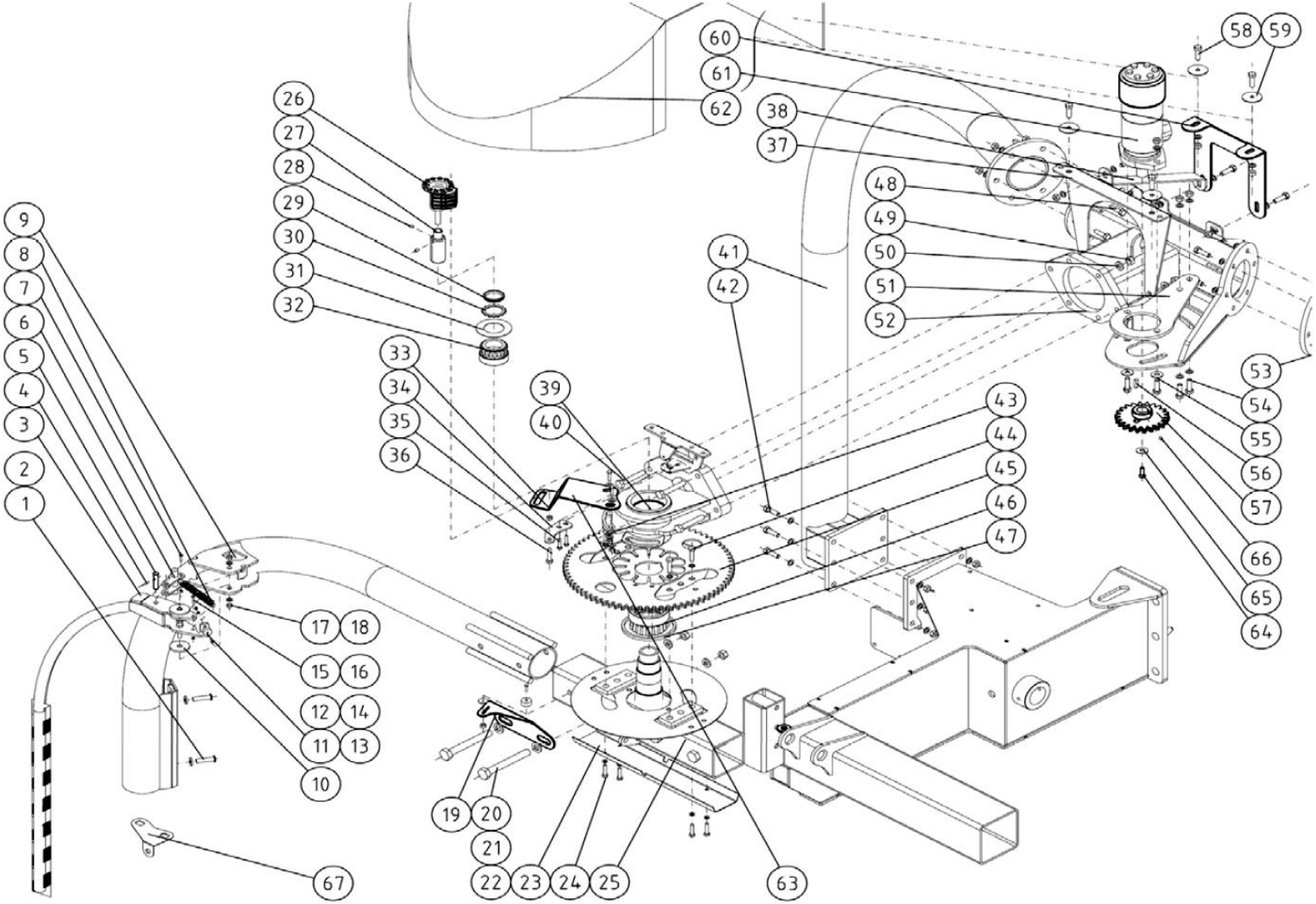

# 58. Mechanizm owijający

| Lp | Symbol | Ilość | Nazwa | Название | Description | Benennung |
|---|---|---|---|---|---|---|
| 1 | 130040 | 4 | Śruba | Болт | SCREW | SCHRAUBE |
| 2 | 131750 | 8 | Podkładka | Шайба | WASHER | SCHEIBE |
| 3 | 829900 | 2 | Pręt bezpieczeństwa | Стержень безопасности | SAFETYBAR | SICHERHEITSBUGEL |
| 4 | 132912 | 2 | Kołek sprężysty | Штифт | SPRING PIN | SPANNHÜLSEN |
| 5 | 829892 | 2 | Sworzeń | Затычка | LOCKPIN | ZAPFEN |
| 6 | 829992 | 2 | Wspornik | Подпора | LOCKING DEVICE | BEFESTIGUNG |
| 7 | 130688 | 2 | Śruba | Болт | SCREW | SCHRAUBE |
| 8 | 828290 | 2 | Sprężyna | Пружина | SPRING | FEDER |
| 9 | 829710 | 2 | Ramię owijania | Крыло обмотки | WRAPPARM | WICKELARM |
| 10 | 821496 | 4 | Podkładka | Шайба | WASHER | SCHEIBE |
| 11 | 805878 | 1 | Magnes | Магнит | MAGNET | MAGNET |
| 12 | 132449 | 2 | Śruba | Болт | SCREW | SCHRAUBE |
| 13 | 131708 | 3 | Podkładka | Шайба | WASHER | SCHEIBE |
| 14 | 131540 | 2 | Nakrętka | Гайка | NUT | MUTTERN |
| 15 | 130692 | 2 | Śruba | Болт | SCREW | SCHRAUBE |
| 16 | 131560 | 4 | Nakrętka | Гайка | NUT | MUTTERN |
| 17 | 131770 | 8 | Podkładka | Шайба | WASHER | SCHEIBE |
| 18 | 130900 | 4 | Śruba | Болт | SCREW | SCHRAUBE |
| 19 | 828138 | 1 | Wspornik magnesu | Подпора магнита | MAGNET BRACKET | BAGNET BEFÄSTIGUNG |
| 20 | 131118 | 4 | Śruba | Болт | SCREW | SCHRAUBE |
| 21 | 131805 | 4 | Podkładka | Шайба | WASHER | SCHEIBE |
| 22 | 131620 | 4 | Nakrętka | Гайка | NUT | MUTTERN |
| 23 | 828288 | 1 | Osłona | Покрышка | GUARD | SCHUTZ BLECH |
| 24 | 130660 | 4 | Śruba | Болт | SCREW | SCHRAUBE |
| 25 | 820579 | 1 | Rura mocowania | Труба подпоры | WRAPPARM | BEFESTIGUNG ROHR |
| 26 | 148522 | 1 | Wał ze stykami | Вал с контактами | PROBE AXLE | WELLE |
| 27 | 828232 | 1 | Adapter | Адаптер | ADAPTER | ADAPTER |
| 28 | 132505 | 2 | Trzpień gwintowany | Штырь с резьбой | SOCKET SET SCREW | GEWINDESTIFTE |
| 29 | 528042 | 1 | Nakrętka | Гайка | NUT | MUTTERN |
| 30 | 528041 | 1 | Podkładka | Шайба | WASHER | SCHEIBE |
| 31 | 820514 | 1 | Podkładka | Шайба | WASHER | SCHEIBE |
| 32 | 140460 | 1 | Łożysko | Подшипник | BEARING | LAGER |
| 33 | 131395 | 11 | Nakrętka | Гайка | NUT | MUTTERN |
| 34 | 828134 | 1 | Wspornik | Подпора | BRACKET | BEFESTIGUNG ROHR |
| 35 | 130620 | 2 | Śruba | Болт | SCREW | SCHRAUBE |
| 36 | 130810 | 7 | Śruba | Болт | SCREW | SCHRAUBE |
| 37 | 829870 | 1 | Mocowanie osłony górnej | Крепление верхней крышы | TOPGUARD | HINTER BEFESTIGUNG FÜR ÜBER SCHUTZ |
| 38 | 829874 | 1 | Osłona | Покрышка | GUARD | STUTZ FÜR SCHUTZ BLECH |
| 39 | 828132 | 1 | Obudowa łożyska | Корпус подшипника | BEARING HOUSE | LAGERGEHÄUSE |
| 40 | 130355 | 6 | Śruba | Болт | SCREW | SCHRAUBE |

# Mechanizm owijający cd.

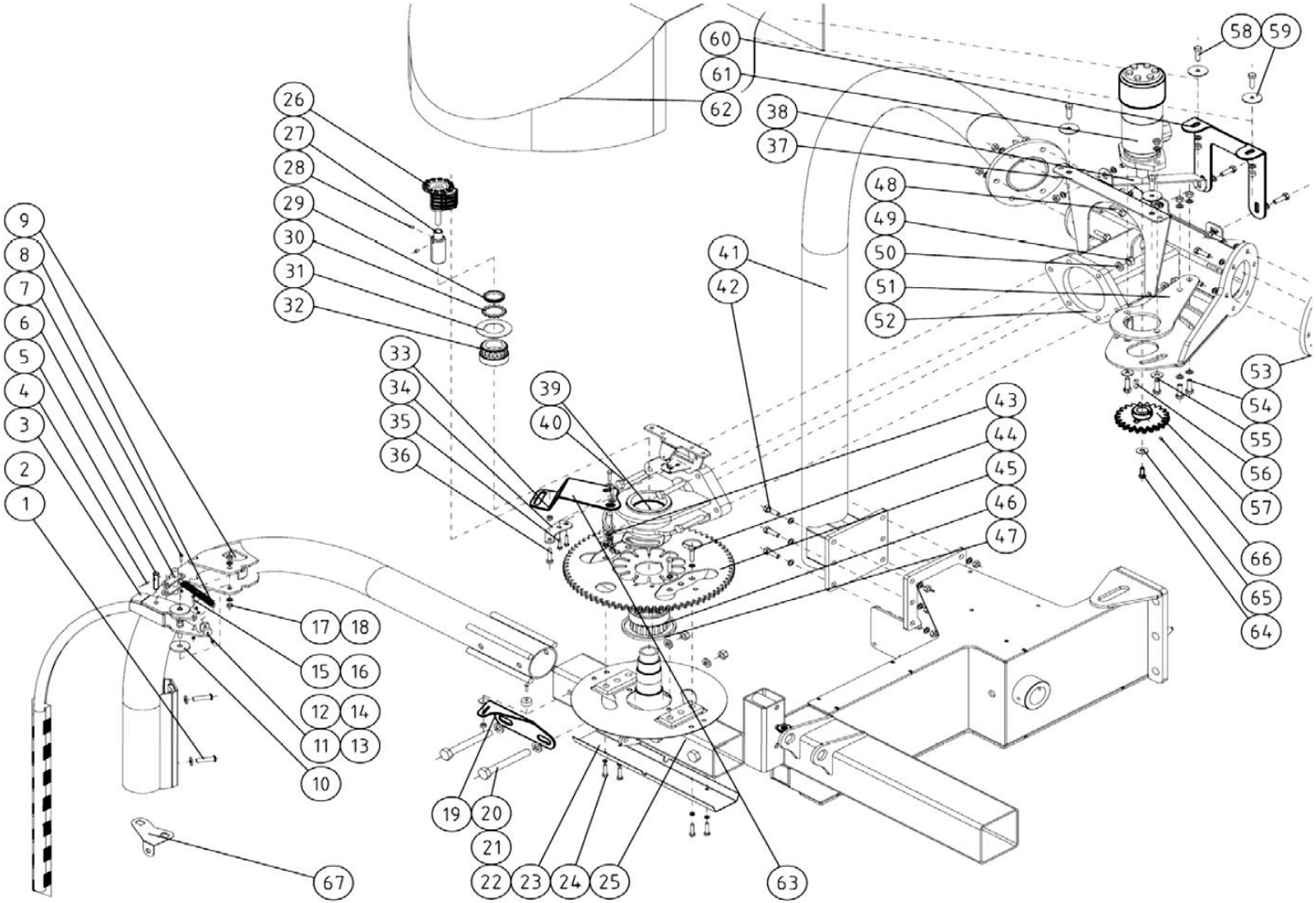

# Mechanizm owijający cd.

| Lp | Symbol | Ilość | Nazwa | Название | Description | Benennung |
|---|---|---|---|---|---|---|
| 41 | 829760 | 1 | Kabłąk lewy | Дуга левая | LEFT BOW | LINKE BOGEN |
| 42 | 130330 | 12 | Śruba | Болт | SCREW | SCHRAUBE |
| 43 | 140950 | 1 | Smarowniczka | Маслёнка | GREASE NIPPLE | SCHMIERNIPPEL |
| 44 | 130965 | 4 | Śruba | Болт | SCREW | SCHRAUBE |
| 45 | 829744 | 1 | Koło zębate | Зубчатое колесо | COGWHEEL | ZAHNRAD |
| 46 | 140461 | 1 | Łożysko | Подшипник | BEARING | LAGER |
| 47 | 820506 | 1 | Uszczelniacz oleju | Герметик масла | OIL SEAL | ÖL DICHTUNG |
| 48 | 131005 | 12 | Śruba | Болт | SCREW | SCHRAUBE |
| 49 | 131612 | 6 | Nakrętka | Гайка | NUT | MUTTERN |
| 50 | 131970 | 6 | Podkładka HT | Шайба HT | WASHER HT | SCHEIBE HV |
| 51 | 829708 | 1 | Wspornik | Подпора | BRACKET | MOTOR BEFESTIGUNG |
| 52 | 829690 | 1 | Rama górna | Рама верхняя | UPPER FRAME | OBER RAHMEN |
| 53 | 829762 | 1 | Kabłąk prawy | Дуга правая | RIGHT BOW | RECHTS BOGEN |
| 54 | 130980 | 2 | Śruba | Болт | SCREW | SCHRAUBE |
| 55 | 131945 | 2 | Podkładka | Шайба | WASHER | SCHEIBE |
| 56 | 132948 | 1 | Wpust | Клин | SPLINE | KEILE |
| 57 | 154030 | 1 | Koło zębate | Зубчатое колесо | COGWHEEL | ZAHNRAD |
| 58 | 130740 | 4 | Śruba | Болт | SCREW | SCHRAUBE |
| 59 | 131914 | 4 | Podkładka | Шайба | WASHER | SCHEIBE |
| 60 | 829778 | 1 | Wspornik | Подпора | BRACKET | BEFESTIGUNG |
| 61 | 144190 | 1 | Silnik hydrauliczny | Двигатель гидравлическипй | HYDRAULIC MOTOR | HYDRAULIK MOTOR |
|  | 144192 | 1 | Pierścień uszczelniający | Уплотняющаяа шайба | SEALKIT | DICHTUNGSSÄTZE |
| 62 | 828780 | 1 | Osłona górna | Покрышка верхняя | UPPER GUARD | OBER SHUTZ |
| 63 | 828140 | 1 | Uchwyt czujnika | Подпора датчика | SENSOR BRACKET | GEBER BEFSTIGUNG |
| 64 | 131315 | 1 | Śruba specjalna | Винт | COUNTER SCREW | SENKSCHRAUBEN |
| 65 | 829754 | 1 | Podkładka | Шайба | WASHER | SCHEIBE |
| 66 | 132506 | 2 | Trzpień gwintowany | Штырь с резьбой | SOCKET SET SCREW | GEWINDESTIFTE |
| 67 | 816460 | 2 | Uchwyt czujnika | Подпора датчика | SENSOR BRACKET | GEBER HALTER |

# Mechanizm napędowy

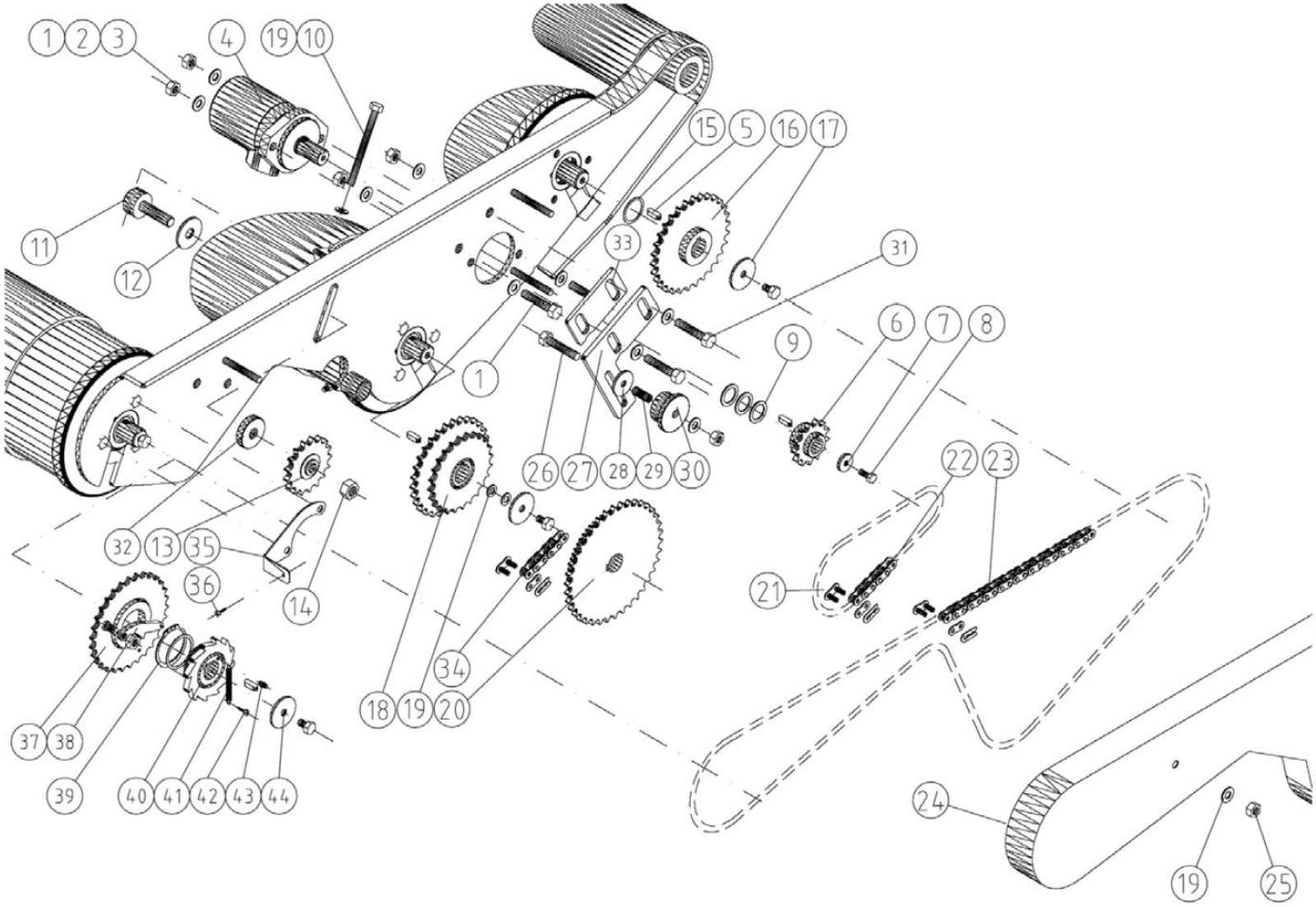

# 59. Mechanizm napędowy

| Lp | Symbol | Ilość | Nazwa | Название | Description | Benennung |
|---|---|---|---|---|---|---|
| 1 | 131005 | 4 | Śruba | Болт | SCREW | SCHRAUBE |
| 2 | 131790 | 4 | Podkładka | Шайба | WASHER | SCHEIBE |
| 3 | 131600 | 2 | Nakrętka | Гайка | NUT | MUTTERN |
| 4 | 144160 | 1 | Silnik hydrauliczny | Двигатель гидравлическипй | HYDRAULIC MOTOR | HYDRAULIK MOTOR |
| | 144180 | 1 | Pierścień uszczelniający | Уплотняющаяа шайба | SEALKIT | DICHTUNGSSÄTZE |
| 5 | 132948 | 4 | Wpust | Клин | SPLINE | KEILE |
| 6 | 821026 | 1 | Koło łańcuchowe | Звездочка | SPROCKET | KETTERAD |
| 7 | 828618 | 2 | Podkładka | Шайба | WASHER | SCHEIBE |
| 8 | 130740 | 2 | Śruba | Болт | SCREW | SCHRAUBE |
| 9 | 132280 | 3 | Podkładka | Шайба | SHIMS | AUSGLEICHSCHEIBE |
| 10 | 130956 | 1 | Śruba | Болт | SCREW | SCHRAUBE |
| 11 | 821260 | 1 | Trzpień naciągacza | Шип натягивателя | CHAIN TIGHTENINGPIN | KETTENSPANNER |
| 12 | 821266 | 1 | Podkładka | Шайба | WASHER | SCHEIBE |
| 13 | 821038 | 1 | Kółko naciągacza | Колесо натягивателя | TIGHTENWHEEL | KETTENSPANNERRAD |
| 14 | 131630 | 1 | Nakrętka | Гайка | NUT | MUTTERN |
| 15 | 132310 | 5 | Podkładka | Шайба | SHIMS | AUSGLEICHSCHEIBE |
| 16 | 821040 | 1 | Koło łańcuchowe | Звездочка | SPROCKET | KETTERAD |
| 17 | 875776 | 2 | Podkładka | Шайба | WASHER | SCHEIBE |
| 18 | 821041 | 1 | Koło łańcuchowe | Звездочка | SPROCKET | KETTERAD |
| 19 | 131770 | 9 | Podkładka | Шайба | WASHER | SCHEIBE |
| 20 | 821045 | 1 | Koło łańcuchowe | Звездочка | SPROCKET | KETTERAD |
| 21 | 801120 | 3 | Złączka łańcucha naciągacza | Связь цепи натягивателя | JOINT | KETTENSCHLOSS |
| 22 | 821080 | 1 | Łańcuch rolkowy | Роликовая цепь | ROLLERCHAIN | ROLLKETTE |
| 23 | 821070 | 1 | Łańcuch rolkowy | Роликовая цепь | ROLLERCHAIN | ROLLKETTE |
| 24 | 821407 | 1 | Osłona naciągacza | Крыша натягивателя | CHAINCOVER | KETTENABDECKER |
| 25 | 131580 | 3 | Nakrętka | Гайка | NUT | MUTTERN |
| 26 | 132669 | 1 | Śruba | Болт | CUP BOLTS | FLACHRUNDSCHRAUBE |
| 27 | 821250 | 1 | Płyta naciągacza | Плита натягивателя | CHAIN TIGHTEN PLATE | KETTENSPANNERBLECH |
| 28 | 829154 | 1 | Dystans | Расстояние | DISTANCE | DISTANZ |
| 29 | 821259 | 1 | Dystans | Расстояние | DISTANCE | DISTANZ |
| 30 | 829152 | 1 | Blok ślizgowy | Блок скользьзящий | SLIDE BLOCK | GLEITEKLOTZ |
| 31 | 130344 | 2 | Śruba | Болт | SCREW | SCHRAUBE |
| 32 | 821237 | 1 | Dystans | Расстояние | DISTANCE | DISTANZ |
| 33 | 821252 | 1 | Dystans | Расстояние | DISTANCE | DISTANZ |
| 34 | 821082 | 1 | Łańcuch rolkowy | Роликовая цепь | ROLLERCHAIN | ROLLKETTE |
| 35 | 821415 | 1 | Wspornik pokrywy | Подпора крышки | COVER BRACKET | ABDECKER HALTER |
| 36 | 133135 | 1 | Śruba | Болт | SCREW | SCHRAUBE |
| 37 | 821060 | 1 | Wolne koło | Свободное колесо | FREE WHEEL | FREILAUF |
| 38 | 821055 | 1 | Hak zapadki | Крюк | LATCH HOOK | HAAKEN |
| 39 | 132130 | 1 | Pierścień osadczy | Крепительное кольцо | SEEGER RING | SICHERUNGRING |
| 40 | 821062 | 1 | Koło zapadkowe | Кольцо храповое | LATCH WHELL | SPERRNABE |
| 41 | 821069 | 1 | Sprężyna | Пружина | SPRING | FEDER |
| 42 | 133600 | 1 | Wspornik | Подпора | BRACKETBULT | BEFESTIGUNG |
| 43 | 140950 | 1 | Smarowniczka | Маслёнка | GREASE NIPPLE | SCHMIERNIPPEL |
| 44 | 821063 | 1 | Podkładka | Шайба | WASHER | SCHEIBE |

# Mocowanie rolek

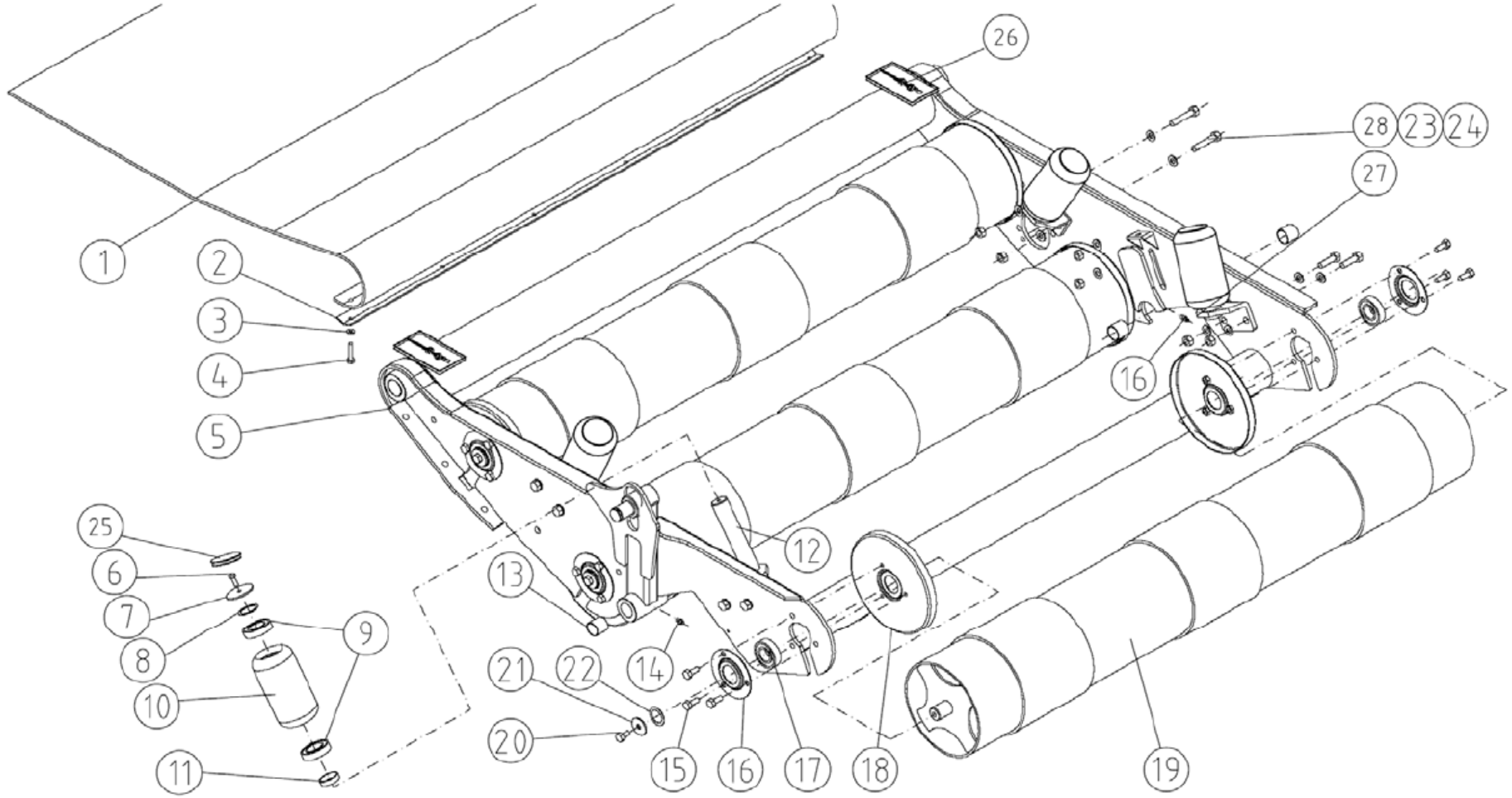

# 60. Mocowanie rolek

| Lp | Symbol | Ilość | Nazwa | Название | Description | Benennung |
|---|---|---|---|---|---|---|
| 1 | 805374 | 1 | Mata opadania | Подстилка | FALL CARPET | FALLMATTE |
| 2 | 820790 | 1 | Wspornik maty | Подпора подстилки | CROSS BRACKET | FALLMATTEHALTER |
| 3 | 131750 | 6 | Podkładka | Шайба | WASHER | SCHEIBE |
| 4 | 130800 | 6 | Śruba | Болт | SCREW | SCHRAUBE |
| 5 | 820710 | 1 | Rama | Рама | ROLLERTABLE FRAME | RAHMEN |
| 6 | 130720 | 4 | Śruba | Болт | SCREW | SCHRAUBE |
| 7 | 802041 | 4 | Podkładka | Шайба | WASHER | SCHEIBE |
| 8 | 132350 | 4 | Podkładka | Шайба | SHIMS | AUSGLEICHSCHEIBE |
| 9 | 140134 | 8 | Łożysko | Подшипник | BEARING | LAGER |
| 10 | 820774 | 4 | Rolka podtrzymująca | Ролик поддержки | SUPPORT ROLLER | FÜHRUNGSROLLE |
| 11 | 820782 | 4 | Dystans | Расстояние | DISTANCE | DISTANZ |
| 12 | 820786 | 4 | Czop | Шип | SUPPORT ROLLER AXLE | WELLE |
| 13 | 140026 | 4 | Łożysko ślizgowe | Подшипник скольжения | PLAIN BEARING | GLEITLAGER |
| 14 | 140950 | 2 | Smarowniczka | Маслёнка | GREASE NIPPLE | SCHMIERNIPPEL |
| 15 | 130860 | 18 | Śruba | Болт | SCREW | SCHRAUBE |
| 16 | 821010 | 6 | Obudowa łożyska | Корпус подшипника | BEARING COLLAR | LAGERGEHÄUSE |
| 17 | 140264 | 6 | Łożysko | Подшипник | BEARING | LAGER |
| 18 | 821022 | 6 | Osłona owijania | Покрышка обмотки | WINDING GUARD | WICKELSCHUTZ |
| 19 | 821241 | 3 | Rolka główna | Ролик главный | MAIN ROLLER | HAUPTROLLE |
| 20 | 130840 | 6 | Śruba | Болт | SCREW | SCHRAUBE |
| 21 | 131968 | 3 | Podkładka | Шайба | WASHER | SCHEIBE |
| 22 | 132310 | 4 | Podkładka | Шайба | SHIMS | AUSGLEICHSCHEIBE |
| 23 | 131790 | 16 | Podkładka | Шайба | WASHER | SCHEIBE |
| 24 | 131600 | 8 | Nakrętka | Гайка | NUT | MUTTERN |
| 25 | 802040 | 4 | Pokrywa | Крышка | COVER | DEKEL |
| 26 | 149047 | 2 | Naklejka | Этикетка | STICKER | AUFKLEBER |
| 27 | 149014 | 2 | Naklejka | Этикетка | STICKER | AUFKLEBER |
| 28 | 131000 | 6 | Śruba | Болт | SCREW | SCHRAUBE |

# Mechanizm noża

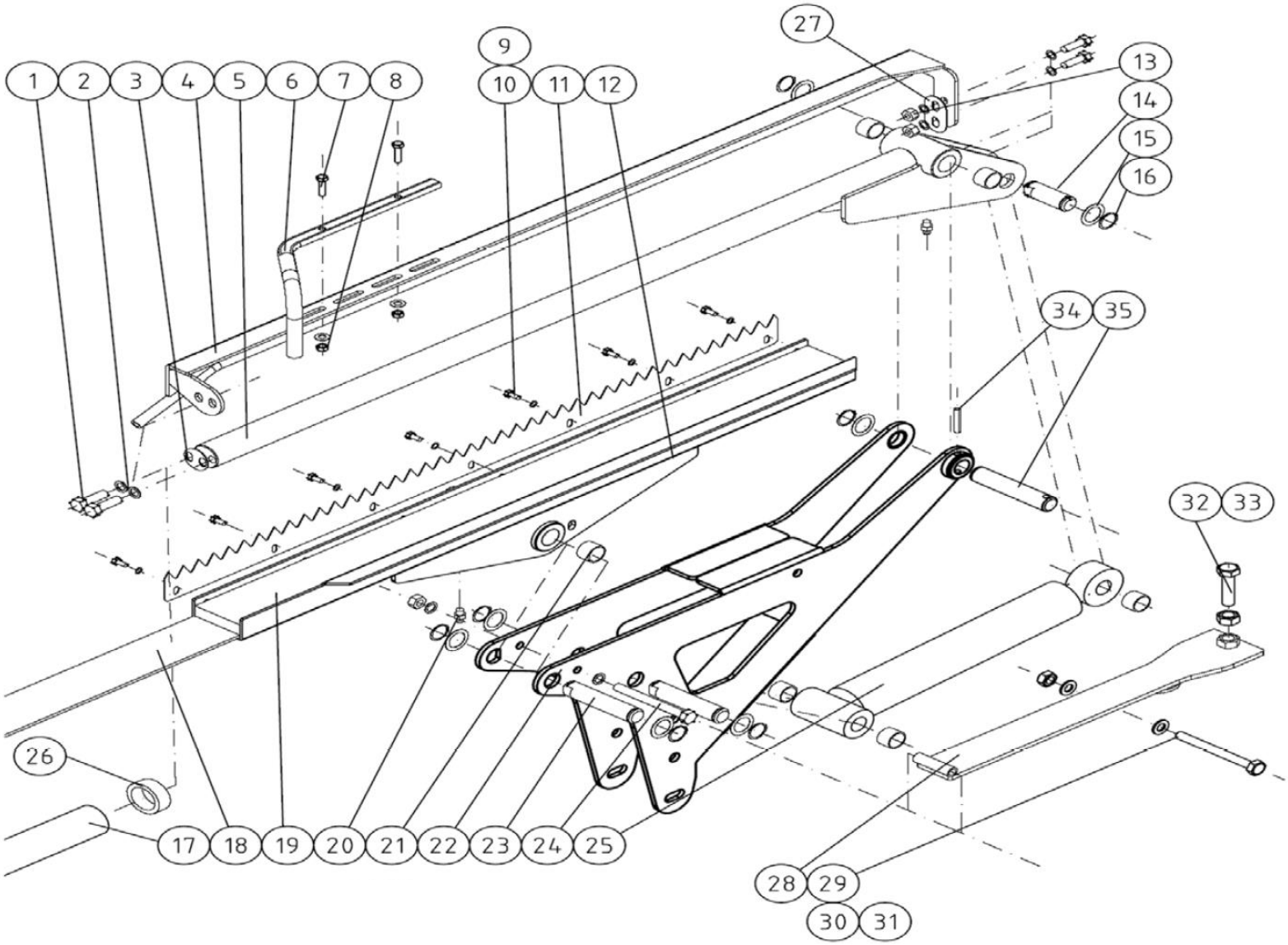

# 61. Mechanizm noża

| Lp | Symbol | Ilość | Nazwa | Название | Description | Benennung |
|---|---|---|---|---|---|---|
| 1 | 130740 | 4 | Śruba | Болт | SCREW | SCHRAUBE |
| 2 | 131750 | 6 | Podkładka | Шайба | WASHER | SCHEIBE |
| 3 | 825296 | 1 | Podkładka | Шайба | SHIMS | AUSGLEICHSCHEIBE |
| 4 | 825278 | 1 | Zabezpieczenie noża | Охрана ножа | KNIFE PROTECTION | MESSER SCHUTZEN |
| 5 | 825242 | 1 | Oś tnąca | Ось резки | CUTTING AXLE | MESSERACHSE |
| 6 | 825274 | 1 | Palec | Палец | FINGER | FINGER |
| 7 | 130640 | 2 | Śruba | Болт | SCREW | SCHRAUBE |
| 8 | 131560 | 2 | Nakrętka | Гайка | NUT | MUTTERN |
| 9 | 131730 | 9 | Podkładka | Шайба | WASHER | SCHEIBE |
| 10 | 130608 | 7 | Śruba | Болт | SCREW | SCHRAUBE |
| 11 | 825270 | 1 | Nóż | Нож | KNIFE PROTECTION | MESSER |
| 12 | 825230 | 1 | Rama dna | Рама дна | BOTTOMFRAME | BODENRAHMEN |
| 13 | 131395 | 3 | Nakrętka | Гайка | NUT | MUTTERN |
| 14 | 825214 | 1 | Sworzeń | Затычка | PIN | ZAPFEN |
| 15 | 132240 | 7 | Podkładka | Шайба | SHIMS | AUSGLEICHSCHEIBE |
| 16 | 132060 | 7 | Pierścień osadczy | Крепительное кольцо | SEEGER RING | SICHERUNGRING |
| 17 | 825268 | 1 | Rura górna | Труба верхняя | UPPER CUTTERPIPE | RUHR |
| 18 | 825263 | 1 | Podkładka gumowa | Покрытие резиновое | RUBBERPAD | GUMMIKISSEN |
| 19 | 825262 | 1 | Podkładka gumowa | Покрытие резиновое | RUBBERPAD | GUMMIKISSEN |
| 20 | 140950 | 2 | Smarowniczka | Маслёнка | GREASE NIPPLE | SCHMIERNIPPEL |
| 21 | 140048 | 4 | Łożysko ślizgowe | Подшипник скольжения | PLAIN BEARING | GLEITLAGER |
| 22 | 825320 | 1 | Rama noża | Рама ножа | CUTTER FRAME | MESSER RAHMEN |
| 23 | 825216 | 2 | Sworzeń | Затычка | PIN | ZAPFEN |
| 24 | 130070 | 1 | Śruba | Болт | SCREW | SCHRAUBE |
| 25 | 820020 | 1 | Cylinder | Цилиндр | CYLINDER | ZYLINDER |
|  | 146036 | 1 | Pierścień uszczelniający | Уплотняющаяа шайба | SEALKIT | DICHTUNGSSÄTZE |
| 26 | 825264 | 1 | Kółko podpory | Кольцо подпоры | SUPPORTRING | STUTZERING |
| 27 | 825298 | 1 | Podkładka | Шайба | SHIMS | DISTANZ |
| 28 | 825246 | 1 | Sprężyna noża | Пружина ножа | CUTTERSPRING | SCHNEIDERFEDER |
| 29 | 130230 | 1 | Śruba | Болт | SCREW | SCHRAUBE |
| 30 | 131770 | 2 | Podkładka | Шайба | WASHER | SCHEIBE |
| 31 | 131580 | 1 | Nakrętka | Гайка | NUT | MUTTERN |
| 32 | 130330 | 1 | Śruba | Болт | SCREW | SCHRAUBE |
| 33 | 131420 | 1 | Nakrętka | Гайка | NUT | MUTTERN |
| 34 | 132811 | 1 | Kołek sprężysty | Штифт | SPRING PIN | SPANNHÜLSEN |
| 35 | 821756 | 1 | Sworzeń | Затычка | PIN | ZAPFEN |

# Mechanizm siatki

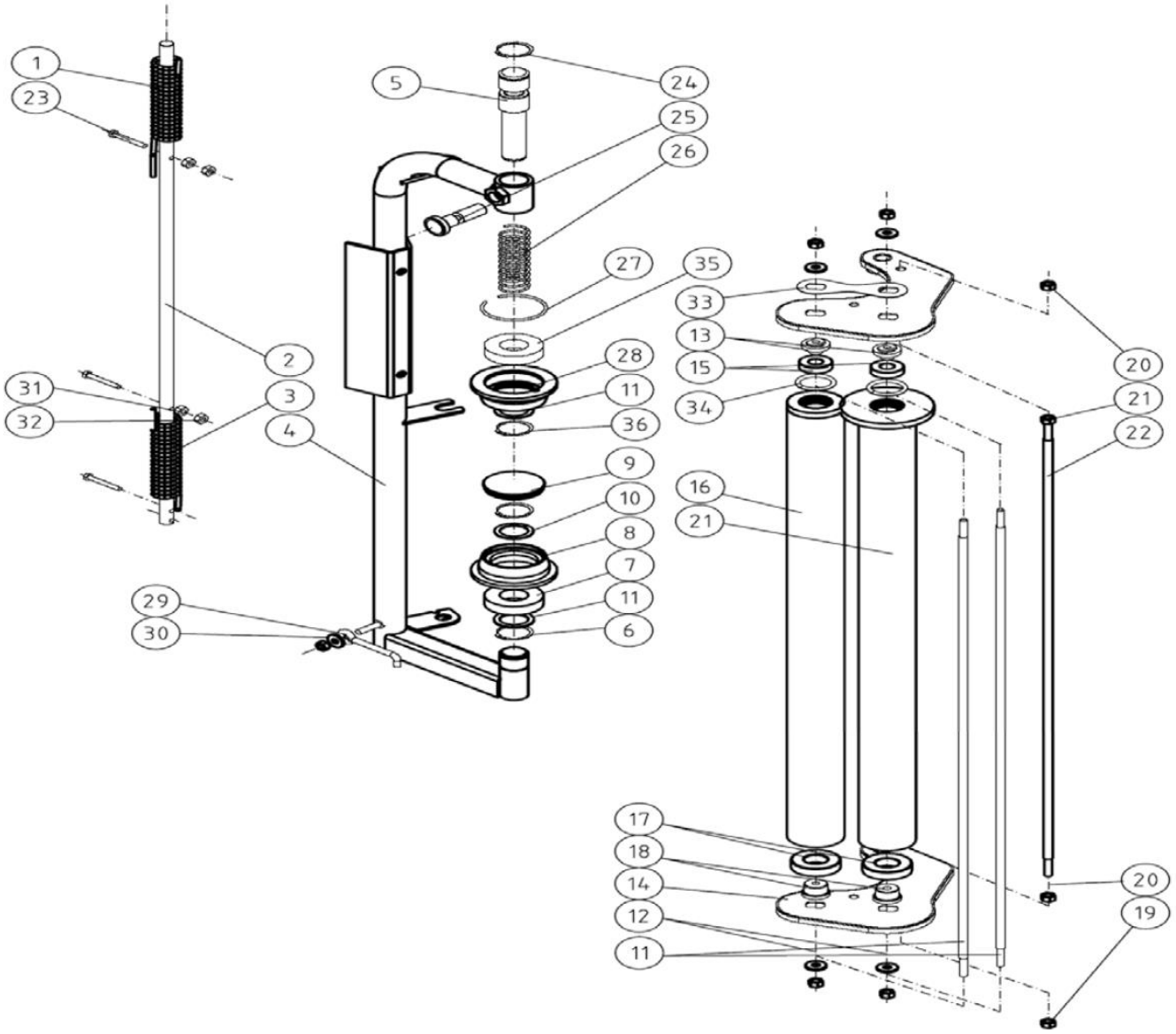

# 62. Mechanizm siatki

| Lp | Symbol | Ilość | Nazwa | Название | Description | Benennung |
|---|---|---|---|---|---|---|
| 1 | 157184 | 1 | Sprężyna skręcana | Пружина со скручиванием | TWISTSPRING | DREHFEDER |
| 2 | 816554 | 1 | Czop | Шип | TWISTAXLE | WELLE |
| 3 | 157186 | 1 | Sprężyna skręcana | Пружина со скручиванием | TWISTSPRING | DREHFEDER |
| 4 | 816502 | 1 | Rama | Рама | FRAME | RAHMEN |
| 5 | 806356 | 1 | Czop | Шип | PIN | WELLE |
| 6 | 132090 | 3 | Pierścień osadczy | Крепительное кольцо | SEEGER RING | SICHERUNGRING |
| 7 | 140264 | 1 | Łożysko | Подшипник | BEARING | LAGER |
| 8 | 802181 | 1 | Flansza AL. | Фланец AL. | ALU FLANGE | LAGERHÄUSE |
| 9 | 802040 | 1 | Pokrywa | Крышка | COVER | DEKEL |
| 10 | 132330 | 3 | Podkładka | Шайба | SHIMS | AUSGLEICHSCHEIBE |
| 11 | 816550 | 2 | Oś | Ось | AXLE | WELLE |
| 12 | 131920 | 2 | Podkładka | Шайба | WASHER | SCHEIBE |
| 13 | 816382 | 2 | Obudowa łożyska | Корпус подшипника | BEARINGHOUSE | LAGERGEHÄUSE |
| 14 | 816318 | 2 | Płyta kończąca | Плита конца | BEARINGPLATE | ENDPLATTE |
| 15 | 140224 | 2 | Łożysko | Подшипник | BEARING | LAGER |
| 16 | 816522 | 1 | Wałek napinający | Ролик напряжения | STRETCHROLLER | STRECKWALZE |
| 17 | 140254 | 2 | Łożysko | Подшипник | BEARING | LAGER |
| 18 | 816380 | 2 | Obudowa łożyska | Корпус подшипника | BEARINGHOUSE | LAGERGEHÄUSE |
| 19 | 131570 | 7 | Nakrętka | Гайка | NUT | MUTTERN |
| 20 | 131395 | 2 | Nakrętka | Гайка | NUT | MUTTERN |
| 21 | 816520 | 1 | Wałek napinający | Ролик напряжения | STRETCHROLLER | STRECKWALZE |
| 22 | 816552 | 1 | Oś | Ось | AXLE | WELLE |
| 23 | 133148 | 3 | Śruba | Болт | SCREW | SCHRAUBE |
| 24 | 132094 | 1 | Pierścień osadczy | Крепительное кольцо | SEEGER RING | SICHERUNGRING |
| 25 | 157030 | 1 | Śruba | Болт | ADJUSTINGBOLT | SPANNSCRAUBE |
| 26 | 825029 | 1 | Sprężyna | Пружина | SPRING | FEDER |
| 27 | 132158 | 1 | Pierścień osadczy | Крепительное кольцо | SEEGER RING | SICHERUNGRING |
| 28 | 816388 | 1 | Obudowa łożyska górna | Корпус подшипника верхний | UPPER ALU FLANGE | ÜBERLAGERHÄUSE |
| 29 | 822266 | 1 | Hak blokujący | Крюк блокировки | LOCKHOOK | HAAKEN |
| 30 | 131750 | 1 | Podkładka | Шайба | WASHER | SCHEIBE |
| 31 | 133233 | 2 | Nakrętka | Гайка | NUT | MUTTERN |
| 32 | 133020 | 3 | Nakrętka | Гайка | NUT | MUTTERN |
| 33 | 816390 | 1 | Płytka odległościowa | Пластина промежуточная | DISTANCE PLATE | DISTANZPLATTE |
| 34 | 144986 | 2 | O-ring | О-кольцо | O-RING | O-RING |
| 35 | 140353 | 1 | Łożysko | Подшипник | BEARING | LAGER |
| 36 | 132070 | 1 | Pierścień osadczy | Крепительное кольцо | SEEGER RING | SICHERUNGRING |

# Rozdzielacz

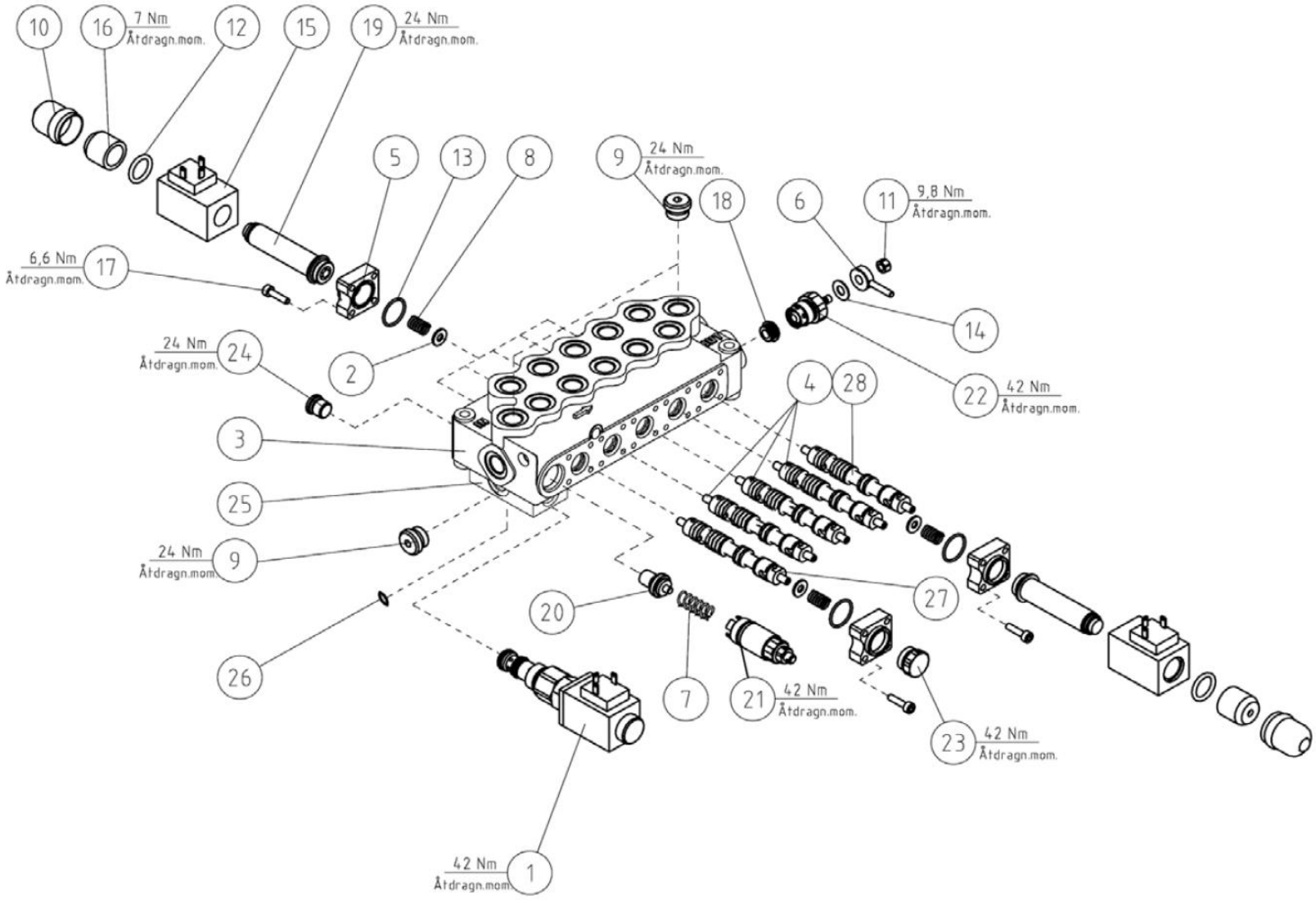

# 63. Rozdzielacz

| Lp | Symbol | Ilość | Nazwa | Название | Description | Benennung |
|---|---|---|---|---|---|---|
| 1 | 144090 | 1 | Suwak | Ползунок | SPOLE | SCHIEBER |
| 2 | 144122 | 10 | Podkładka | Шайба | WASHER | SCHEIBE |
| 3 | 144124 | 1 | Obudowa zaworów | Корпус клапанов | VALVEBOARD BODY | VENTILGEHÄUSE |
| 4 | 144120 | 3 | Suwak | Ползунок | SPOLE | SCHIEBER |
| 5 | 144128 | 10 | Flansza | Фланец | FLANGE | FLANSCH |
| 6 | 144130 | 1 | Dźwignia | Рычаг | LEVER | HEBEL |
| 7 | 144132 | 1 | Sprężyna | Пружина | SPRING | FEDER |
| 8 | 144134 | 10 | Sprężyna | Пружина | SPRING | FEDER |
| 9 | 143312 | 3 | Czop | Затычка | MALE PLUG | PROPFEN |
| 10 | 144136 | 9 | Osłonka gumowa | Кожух резиновый | RUBBER BOOT | GUMMI SCHUTZ |
| 11 | 131560 | 1 | Nakrętka | Гайка | NUT | MUTTERN |
| 12 | 144138 | 9 | O-ring | О-кольцо | O-RING | O-RING |
| 13 | 144140 | 10 | O-ring | О-кольцо | O-RING | O-RING |
| 14 | 131730 | 1 | Podkładka | Шайба | WASHER | SCHEIBE |
| 15 | 144110 | 9 | Cewka | Катушка | SOLENOID | SOLENOID |
| 16 | 144142 | 9 | Nakrętka | Гайка | NUT | MUTTERN |
| 17 | 144144 | 40 | Śruba | Болт | INSEX | 6-K SCHRAUBE |
| 18 | 144146 | 1 | Stożek | Конус | CONE | KONUS |
| 19 | 144148 | 9 | Rura cewki | Труба катушки | SOLENOIDTUBE | SOLENOID ROHR |
| 20 | 144149 | 1 | Element pośredni | Адаптер | INLET PART | DURCHGANG |
| 21 | 801206 | 1 | Zawór nadmiaru ciśnienia | Клапан давления | PRESURE RELIFE VALVE | ÜBERDRUCKVENTIL |
| 22 | 144118 | 1 | Śruba JD | Болт JD | JD-ADJUSTING SCREW | JD-SCHRAUBE |
| 23 | 144126 | 1 | Zatyczka | Вилка | PLUG | STOPFEN |
| 24 | 144147 | 1 | Zatyczka | Вилка | PLUG | STOPFEN |
| 25 | 144082 | 1 | Blok rozdzielacza | Блок клапана | PROP.BLOCK | PROP.VENT.GEHÄUSE |
| 26 | 146020 | 3 | O-ring | О-кольцо | O-RING | O-RING |
| 27 | 144116 | 1 | Suwak | Ползунок | SPOLE | SCHIEBER |
| 28 | 144117 | 1 | Suwak | Ползунок | SPOLE | SCHIEBER |

# Elektronika

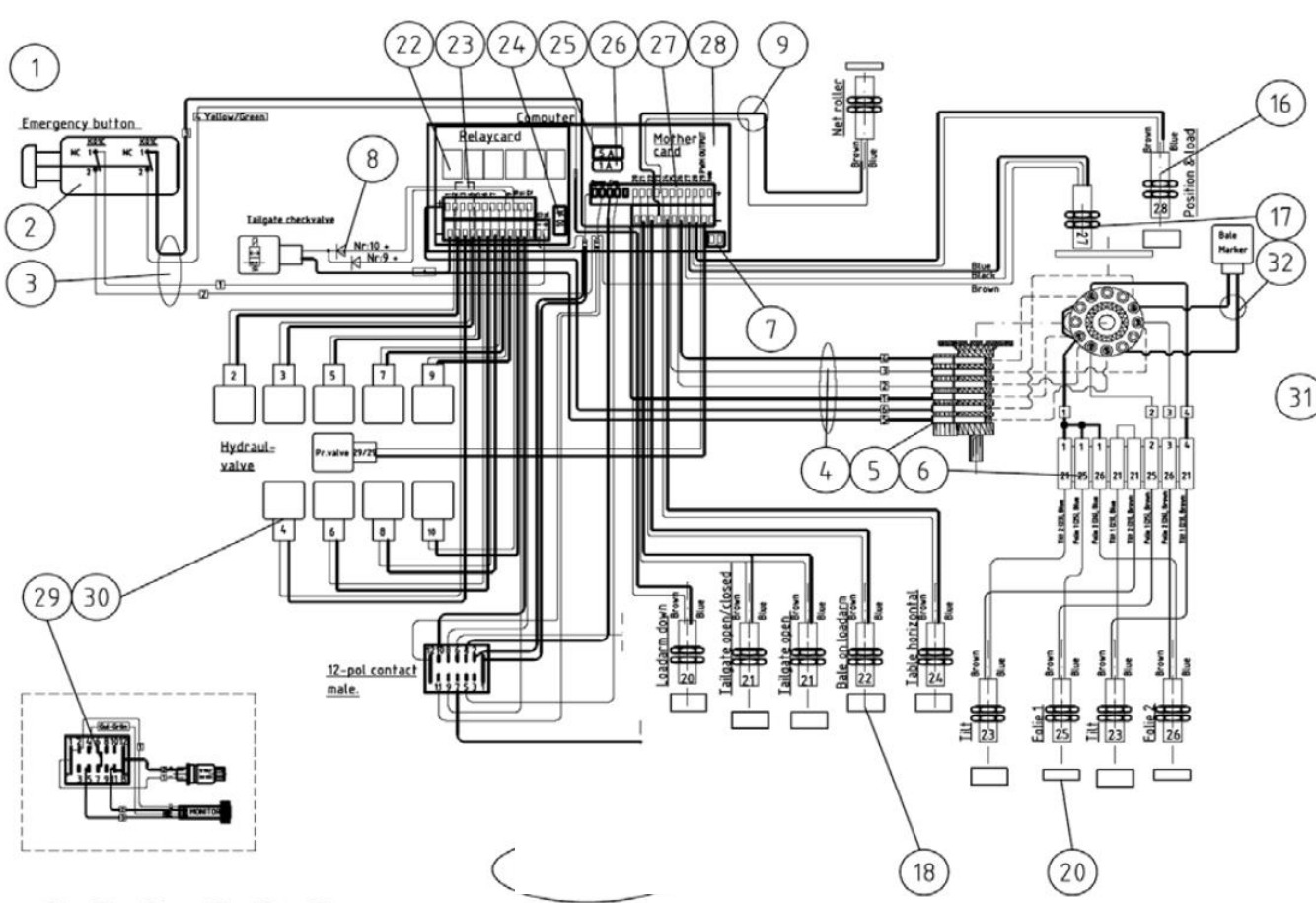


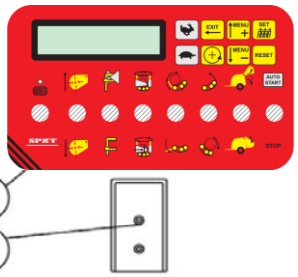

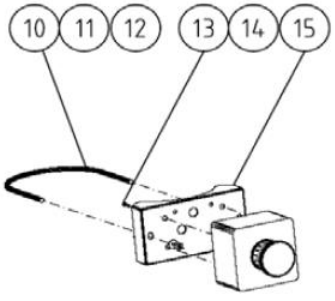

# 64. Elektronika

| Lp | Symbol | Ilość | Nazwa | Название | Description | Benennung |
|---|---|---|---|---|---|---|
| 1 | 148660 | 1 | Komputer | Компьютер | ONLINER | SET COMPUTER |
| 2 | 142100 | 1 | Przycisk bezpieczeństwa | Кнопка безопасности | EMERGENCY STOP | SICHERHEITSDRUCKKNOPF |
| 3 | 142194 | 1 | Kabel bezpieczeństwa | Кабель безопасности | EMERGENCY CABLE | NOTSCHALTER KABEL |
| 5 | 148522 | 1 | Wał ze stykami | Вал с контактами | PROBE AXLE | WELLE |
| 6 | 142184 | 1 | Łącznik | Соединение | CABLE TERMINALBOX | ANSCHLUSS |
| 7 | 822152 | 1 | Łącznik | Соединение | PLUG IN TERM BLOCKS | ANSCHLUSS |
| 8 | 142178 | 1 | Kabel | Кабель | CABLE | KABEL |
| 9 | 142560 | 1 | Kabel | Кабель | CABLE | KABEL |
| 10 | 142134 | 1 | Czujnik | Датчик | SENSOR | GEBER |
| 11 | 824129 | 1 | Wspornik | Подпора | BRACKET | BEFESTIGUNG |
| 12 | 131730 | 2 | Podkładka | Шайба | WASHER | SCHEIBE |
| 13 | 131560 | 2 | Nakrętka | Гайка | NUT | MUTTERN |
| 14 | 132448 | 4 | Śruba | Болт | SCREW | SCHRAUBE |
| 15 | 131540 | 4 | Nakrętka | Гайка | NUT | MUTTERN |
| 16 | 824105 | 1 | Wspornik | Подпора | BRACKET | BEFESTIGUNG |
| 17 | 822040 | 1 | Czujnik | Датчик | SENSORCABLE | MAGNET GEBER |
| 18 | 142130 | 1 | Czujnik indukcyjny | Датчик ИНДУКТИВНЫЙ | INDUCTIV SENSOR | INDUKTIV GEBER |
| 19 | 148505 | 1 | Magnes | Магнит | MAGNET | MAGNET |
| 20 | 148506 | 1 | Magnes | Магнит | MAGNET | MAGNET |
| 21 | 148670 | 1 | Monitor | Монитор | MONITOR | MONITOR |
| 22 | 822115 | 1 | Wspornik monitora | Подпора монитора | MONITORBRACKET | STEUERGERÄTBEFESTIGUNG |
| 23 | 822140 | 1 | Płytka z przekaźnikami | Плита с реле | RELAY CARD | RELE KARTE |
| 24 | 829502 | 1 | E-PROM | E-PROM | E-PROM | E-PROM |
| 25 | 822164 | 1 | Bezpiecznik | Предохранитель | FUSE | SICHERUNG |
| 26 | 822162 | 1 | Bezpiecznik | Предохранитель | FUSE | SICHERUNG |
| 27 | 822160 | 1 | Bezpiecznik | Предохранитель | FUSE | SICHERUNG |
| 28 | 822154 | 1 | Łącznik | Соединение | PLUG IN TERM BLOCKS | ANSCHLUSS |
| 29 | 148668 | 1 | Płyta główna | Материнская плата | MOTHERCARD | HAUPT KART |
| 30 | 824272 | 1 | Kabel | Кабель | CABLE | RECHNER KABLE |
| 31 | 822114 | 1 | Łącznik cewki | Соединение катушки | SOLENOID VALVEPLUG | SOLENOID ANSCHLAUSS |
| 32 | 822092 | 1 | Wtyczka P12 | Вилка P12 | P12 PLUG | P12 STECKER |
| 33 | 828704 | 1 | Kabel zasilający | Кабель питания | POWERCABLE | POWER-KABEL |

# Hydraulika

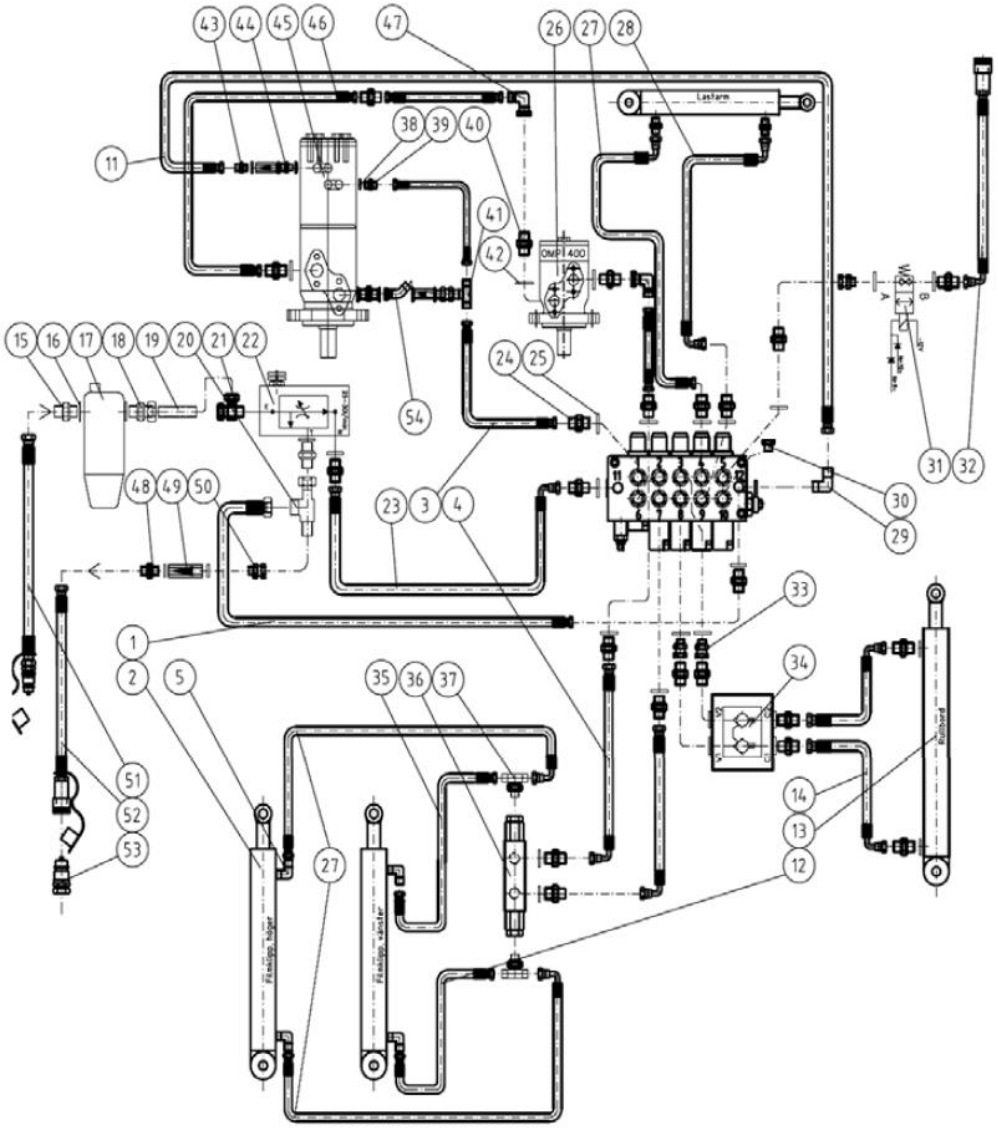
43
44
45
46
47
26
27
28
38
39
40
11
41
42
OMPT 400
15
16
17
18
19
20
21
22
24
25
54
31
32
48
49
50
23
3
4
30
29
33
1
2
5
35
36
37
34
51
52
53
27
14
13
12

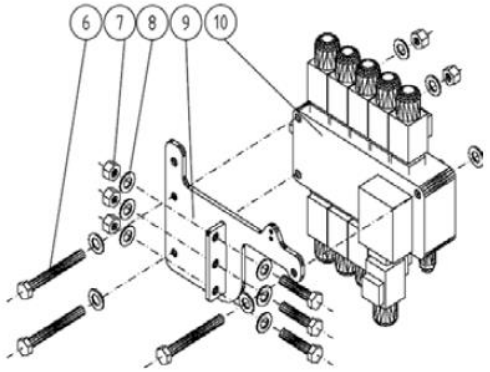
6
7
8
9
10

# 65. Hydraulika

| Lp | Symbol | Ilość | Nazwa | Название | Description | Benennung |
|---|---|---|---|---|---|---|
| 1 | 145358 | 1 | Wąż hydrauliczny | Шланг гидравлическипй | HYDRAULIC HOSE | HYDRAULIK SLAUCH |
| 2 | 820020 | 2 | Cylinder | Цилиндр | CYLINDER | ZYLINDER |
| | 146036 | 1 | Pierścień uszczelniający | Уплотняющаяа шайба | SEALKIT | DICHTUNGSSÄTZE |
| 3 | 820960 | 2 | Wąż hydrauliczny | Подпора датчика | HYDRAULIC HOSE | HYDRAULIK SLAUCH |
| 4 | 805933 | 3 | Wąż hydrauliczny | Шланг гидравлическипй | HYDRAULIC HOSE | HYDRAULIK SLAUCH |
| 5 | 143180 | 4 | Adapter L | Адаптер L | "L" ADAPTOR WITH | VINKEL NIPPEL |
| 6 | 130102 | 3 | Śruba | Болт | SCREW | SCHRAUBE |
| 7 | 131570 | 6 | Nakrętka | Гайка | NUT | MUTTERN |
| 8 | 131750 | 12 | Podkładka | Шайба | WASHER | SCHEIBE |
| 9 | 829629 | 1 | Wspornik | Подпора | VALVEBOARD BRACKET | BEFESTIGUNG |
| 10 | 148200 | 1 | Blok zaworów | Блок клапанов | VALVEBLOCK | VENTILBLOCK |
| 11 | 145136 | 1 | Wąż hydrauliczny | Шланг гидравлическипй | HYDRAULIC HOSE | HYDRAULIK SLAUCH |
| 12 | 529134 | 1 | Wąż hydrauliczny | Шланг гидравлическипй | HYDRAULIC HOSE | HYDRAULIK SLAUCH |
| 13 | 821211 | 2 | Cylinder hydrauliczny | Цилиндр гидравлическипй | HYDRAULIC CYLINDER | HYDRAULIKZYLINDER |
| | 146030 | 1 | Pierścień uszczelniający | Уплотняющаяа шайба | SEALKIT | DICHTUNGSSÄTZE |
| 14 | 145048 | 2 | Wąż hydrauliczny | Шланг гидравлическипй | HYDRAULIC HOSE | HYDRAULIK SLAUCH |
| 15 | 143101 | 1 | Nypel podwójny | Ниппель двойной | DOUBLENIPPLE | DOPPELNIPPEL |
| 16 | 146006 | 2 | Uszczelnienie | Уплотнение | BONDED GASKET | DICHTUNGSSATZE |
| 17 | 143480 | 1 | Filtr | Фильтр | FILTER | FILTER |
| | 143482 | 1 | Filtr | Фильтр | REPLACEMENT | FILTER |
| 18 | 143212 | 1 | Łącznik rurowy | Соединение трубы | PIPE ADAPTOR | VERSCHRAUBUNG |
| 19 | 829866 | 1 | Rura hydrauliczna | Труба гидравлическая | HYDRAULIC TUBE | HYDRAULIK RUHR |
| 20 | 143285 | 1 | Adapter T | Адаптер T | M.F. REVOLVING-M | T-VERSCHRAUBUNG |
| 21 | 143201 | 1 | Pierścień gwintowany | Кольцо с резьбой | THREADED EYE | GEWINDERINGSTUCK |
| 22 | 144060 | 1 | Zawór pierszeństwa | Клапан первенства | PRIORITY VALVE | VORZUG-VENTIL |
| 23 | 145356 | 1 | Wąż hydrauliczny | Шланг гидравлическипй | HYDRAULIC HOSE | HYDRAULIK SLAUCH |
| 24 | 143104 | 9 | Nypel podwójny | Ниппель двойной | DOUBLENIPPLE | DOPPELNIPPEL |
| 25 | 146003 | 23 | Uszczelnienie | Уплотнение | BONDED GASKET | DICHTUNG |
| 26 | 144160 | 1 | Silnik hydrauliczny | Двигатель гидравлическипй | HYDRAULIC MOTOR | HYDRAULIK MOTOR |
| | 144180 | 1 | Pierścień uszczelniający | Уплотняющаяа шайба | SEALKIT | DICHTUNGSSÄTZE |
| 27 | 820985 | 3 | Wąż hydrauliczny | Шланг гидравлическипй | HYDRAULIC HOSE | HYDRAULIK SLAUCH |
| 28 | 808152 | 1 | Wąż hydrauliczny | Шланг гидравлическипй | HYDRAULIC HOSE | HYDRAULIK SLAUCH |
| 29 | 143182 | 1 | Adapter L | Адаптер L | "L" ADAPTOR WITH | VINKEL NIPPEL |
| 30 | 143312 | 2 | Czop | Затычка | MALE PLUG | PROPFEN |
| 31 | 144042 | 1 | Zawór blokujący | Клапан блокировки | LOCKVALVE | VERSCHLUSS VENTIL |
| 32 | 145430 | 1 | Wąż hydrauliczny | Шланг гидравлическипй | HYDRAULIC HOSE | HYDRAULIK SLAUCH |
| 33 | 143150 | 3 | Łącznik | Соединение | MALE/FEMALE | ANSCHLUSS |
| 34 | 144498 | 1 | Zawór zwrotny | Обратный клапан | DUAL OVERCENTRE | RÜCKSCHLAGVENTIL |
| 35 | 145354 | 1 | Wąż hydrauliczny | Шланг гидравлическипй | HYDRAULIC HOSE | HYDRAULIK SLAUCH |
| 36 | 501600 | 1 | Zawór zwrotny | Обратный клапан | CHECKVALVE | RÜCKSCHLAGVENTIL |

# Hydraulika cd.

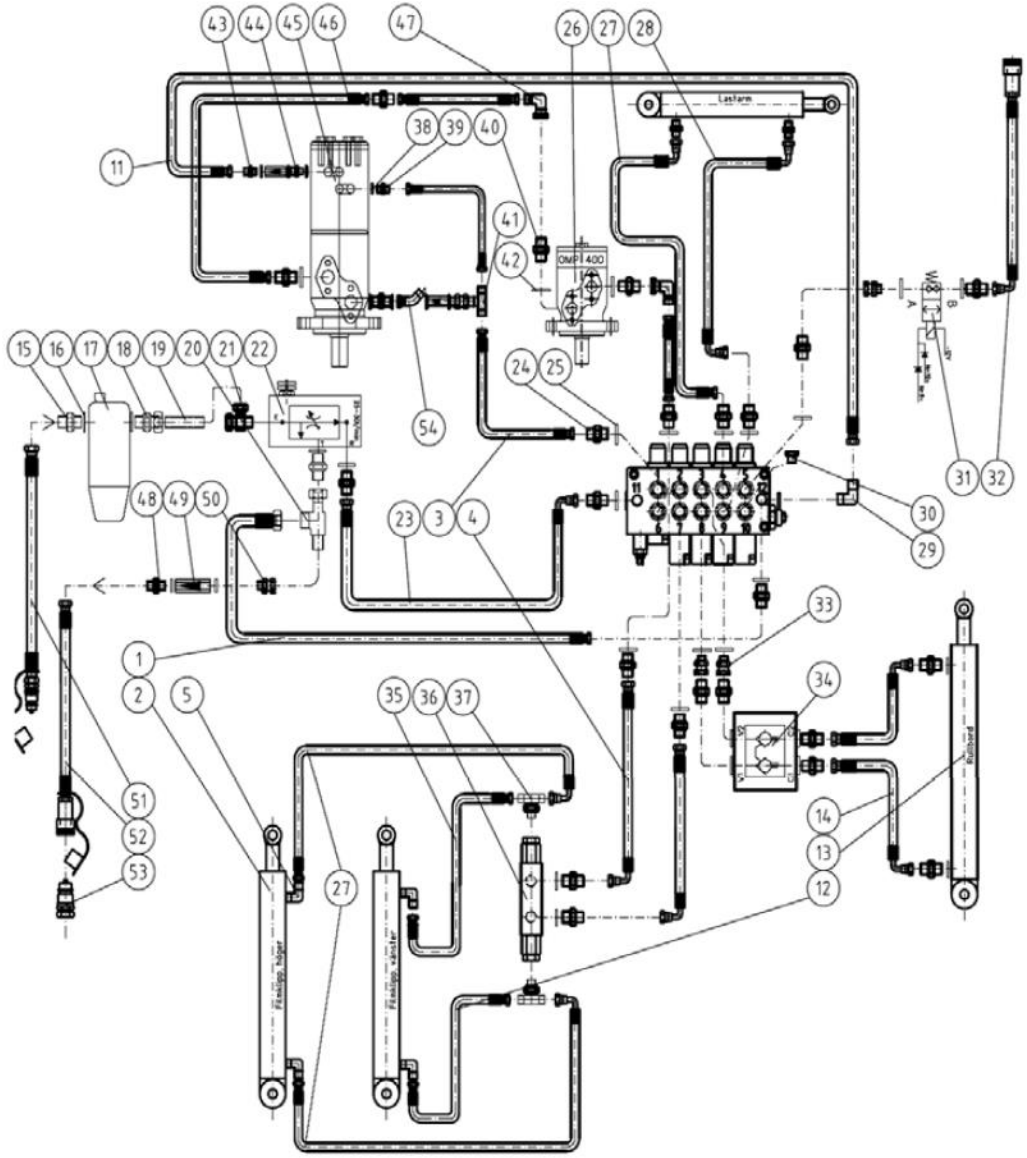


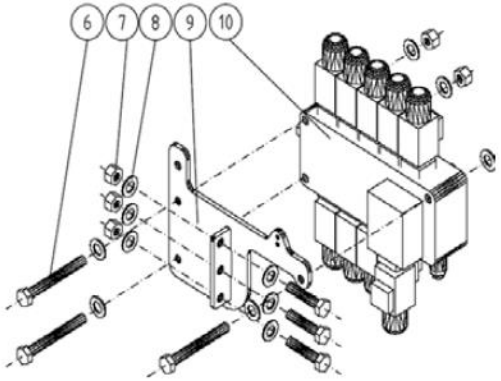

# Hydraulika cd.

| Lp | Symbol | Ilość | Nazwa | Название | Description | Benennung |
|---|---|---|---|---|---|---|
| 37 | 143290 | 2 | Adapter T | Адаптер Т | "T" ADAPTOR WITH | T-VERSCHRAUBUNG |
| 38 | 146002 | 8 | Uszczelnienie | Уплотнение | BONDED GASKET | DICHTUNG |
| 39 | 143102 | 7 | Nypel podwójny | Ниппель двойной | DOUBLENIPPLE | DOPPELNIPPEL |
| 40 | 143125 | 5 | Nypel podwójny | Ниппель двойной | DOUBLENIPPLE | DOPPELNIPPEL |
| 41 | 143255 | 1 | Adapter T | Адаптер Т | "T" ADAPTOR WITH | T-VERSCHRAUBUNG |
| 42 | 146004 | 6 | Uszczelnienie | Уплотнение | BONDED GASKET | DICHTUNG |
| 43 | 144052 | 2 | Zawór zwrotny | Обратный клапан | ONE WAY BAIL VALVE | RÜCKSCHLAGVENTIL |
| 44 | 143122 | 2 | Nypel podwójny | Ниппель двойной | DOUBLENIPPLE | DOPPELNIPPEL |
| 45 | 144190 | 1 | Silnik hydrauliczny | Двигатель гидравлическипй | HYDRAULIC MOTOR | HYDRAULIK MOTOR |
|  | 144192 | 1 | Pierścień uszczelniający | Уплотняющаяа шайба | SEALKIT | DICHTUNGSSÄTZE |
| 46 | 145034 | 1 | Wąż hydrauliczny | Шланг гидравлическипй | HYDRAULIC HOSE | HYDRAULIK SLAUCH |
| 47 | 143172 | 2 | Wąż hydrauliczny | Шланг гидравлическипй | HYDRAULIC HOSE | HYDRAULIK SLAUCH |
| 48 | 143106 | 1 | Nypel podwójny | Ниппель двойной | DOUBLENIPPLE | DOPPELNIPPEL |
| 49 | 144050 | 1 | Zawór zwrotny | Обратный клапан | ONE WAY BAIL VALVE | RÜCKSCHLAGVENTIL |
| 50 | 143152 | 1 | Łącznik | Соединение | MALE/FEMALE | ANSCHLUSS |
| 51 | 145360 | 1 | Wąż hydrauliczny | Шланг гидравлическипй | HYDRAULIC HOSE | HYDRAULIK SLAUCH |
| 52 | 145362 | 1 | Wąż hydrauliczny | Шланг гидравлическипй | HYDRAULIC HOSE | HYDRAULIK SLAUCH |
| 53 | 143030 | 1 | Szybkozłącze | Быстроразъемное соединение | QUICK COUPLING. | SCHNELLKUPPLING |
| 54 | 143092 | 1 | Łącznik kątowy | Соединение косое | MALE/FEMALE | VINKEL ANSCHLUSS 45 |

# Sterowanie

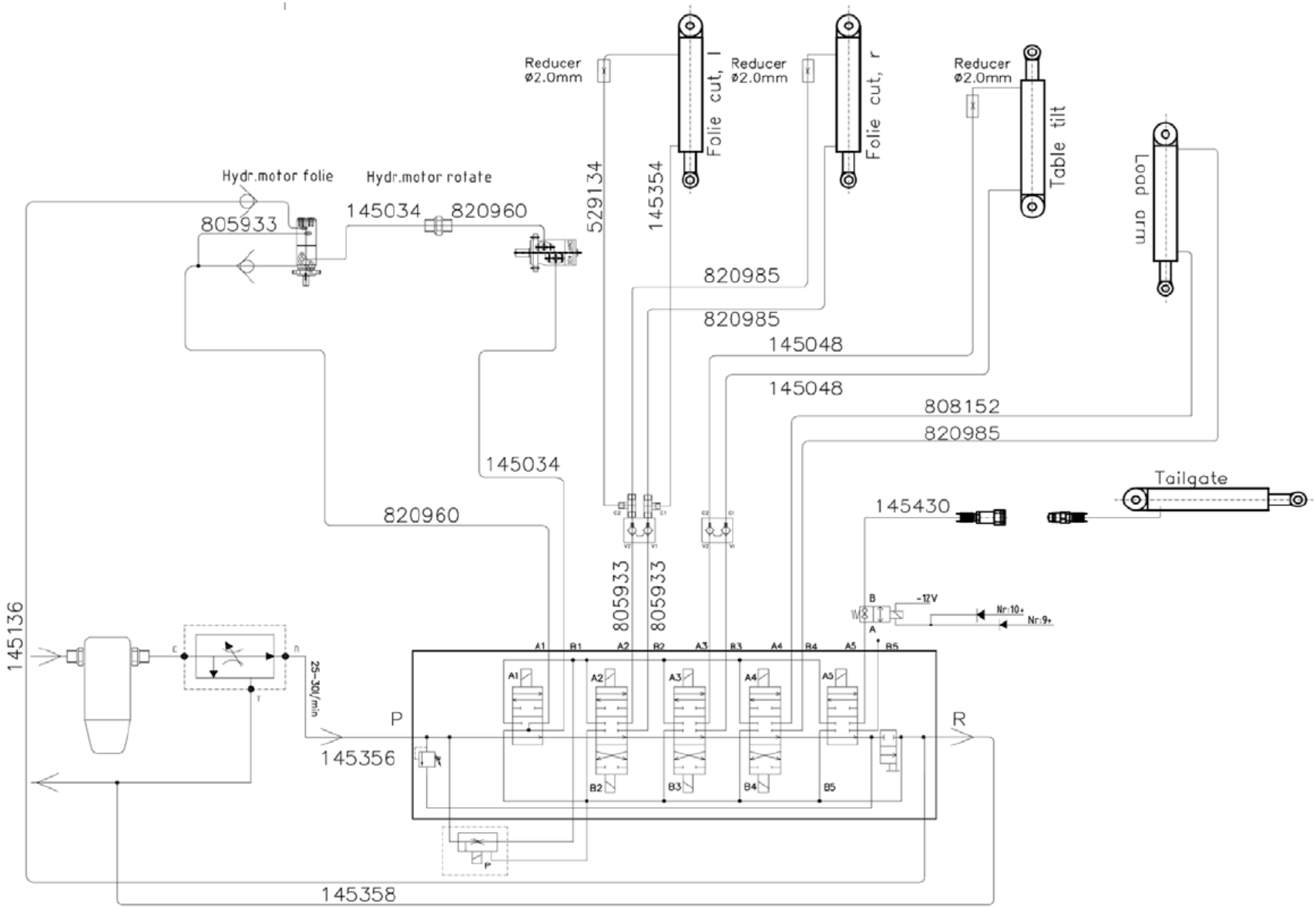
Reducer
ø2.0mm
Folie cut, l
Reducer
ø2.0mm
Folie cut, r
Reducer
ø2.0mm
Table tilt
Load arm
Hydr.motor folie
Hydr.motor rotate
805933
145034
820960
529134
145354
820985
820985
145048
145048
808152
820985
145034
820960
Tailgate
145430
805933
805933
145136
-12V
Nr:10+
Nr:9+
A1
B1
A2
B2
A3
B3
A4
B4
A5
B5
P
R
145356
145358

| Relaycard Output | Motherboard Input |
|---|---|
| 1: Bale marker | 20: Loadarm down/Tilt |
| 2: Wrapparm rotate | 21: Tailgate sensor/ GATE CLOSE<br>Tailgate sensor/ GATE OPEN |
| 3: Cutter down | |
| 4: Cutter up | 22: Bale on loadarm |
| 5: Table forward | 23: Net roller sensor/START |
| 6: Table rear | 24: Table horizontal |
| 7: Loadarm up | 25: Folie 1 |
| 8: Loadarm down | 26: Folie 2 |
| 9: Tailgate checkvalve | 27: Rotation, multi |
| 10: Tailgate checkvalve | 28: Rotation, load, position |
| 11: | 29: Proportionalvalve, PWM |
| 12: | |
| 13: Power 12- | |
| 14: Power 12+ | |

DIAB P12

Male

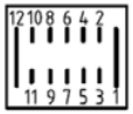


Female

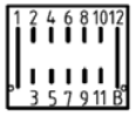


| | | | |
|---|---|---|---|
| W/Black | 1: -12 Volt (Batteri 1) | 1: - 12 Volt |
| Gray | 2: -12 Volt (Monitor 1) | 2: - 12 Volt |
| Blue | 3: Free | 3: Free |
| Green | 4: COM - | 4: COM - (Yel-Green) |
| Yellow | 5: COM + | 5: COM + (3) |
| Black | 6: | 6: |
| Pink | 7: | 7: |
| Brown | 8: | 8: |
| Red | 9: | 9: |
| Withe | 10: | 10: |
| Red/Withe | 11: +12 Volt (Monitor 2) | 11: + 12 Volt |
| Orange | 12: +12 Volt (Batteri 2) | 12: + 12 Volt |

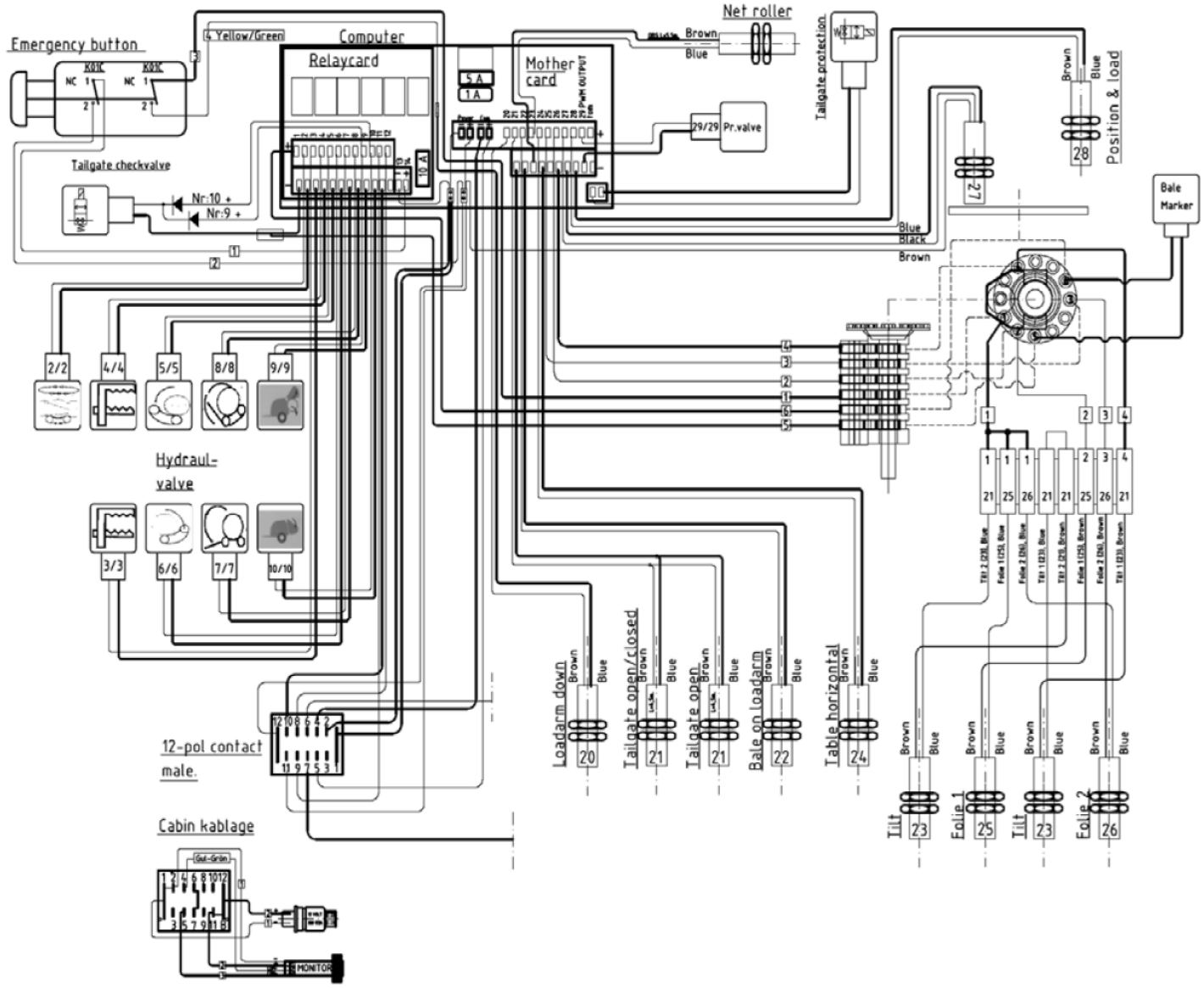

# 66. Sterowanie

| Lp | Symbol | Ilość | Nazwa | Название | Description | Benennung |
|---|---|---|---|---|---|---|
| 1 | 458009 | 1 | Koło kompletne | Колесо полное | WHEEL COMPLETE | REIFEN KOMPLET |
| 2 | 827434 | 1 | Oś koła | Ось колеса | WHEEL AXLE | RAD ACSHE |
| 3 | 130346 | 2 | Śruba | Болт | SCREW | SCHRAUBE |
| 4 | 131790 | 4 | Podkładka | Шайба | WASHER | SCHEIBE |
| 5 | 131610 | 2 | Nakrętka | Гайка | NUT | MUTTERN |
| 6 | 827418 | 1 | Obrotnik bel | Поворотное устройство | OLINER | BALLENAUFRICHER 2006 FÜR ONLINER |
| 7 | 140050 | 2 | Łożysko ślizgowe | Подшипник скольжения | PLAIN BEARING | GLEITLAGER |
| 8 | 809620 | 1 | Rolka | Ролик | ROLLER | VALZEN |
| 9 | 827440 | 1 | Wspornik rolki | Подпора ролика | ROLLER BRAKET | BEFESTIGUNG |
| 10 | 132715 | 2 | Śruba | Болт | CUP BOLTS | FLACHRUNDSCHRAUBE |
| 11 | 130900 | 4 | Śruba | Болт | SCREW | SCHRAUBE |
| 12 | 131770 | 6 | Podkładka | Шайба | WASHER | SCHEIBE |
| 13 | 131580 | 6 | Nakrętka | Гайка | NUT | MUTTERN |
| 14 | 827450 | 1 | Wspornik | Подпора | BRACKET | BEFESTIGUNG |
| 15 | 827468 | 1 | Oś | Ось | AXLE | ASCHE |

| Lp | Symbol | Ilość | Nazwa | Название | Description | Benennung |
|---|---|---|---|---|---|---|
| 1 | 140905 | 1 | Podkładka | Шайба | WASHER | SCHEIBE |
| 2 | 140250 | 1 | Łożysko | Подшипник | BEARING | LAGER |
| 3 | 458010 | 1 | Opona | Шина | TYRE | REIFEN |
| 4 | 458011 | 1 | Wąż | Шланг | INNER TUBE | SCHLAUCH |
| 5 | 458006 | 1 | Obręcz | Обод | RIM | FELGE |
| 6 | 140906 | 1 | Dystans | Расстояние | DISTANCE | DISTANZ |
| 7 | 140340 | 1 | Łożysko | Подшипник | BEARING | LAGER |
| 8 | 131810 | 1 | Podkładka | Шайба | WASHER | SCHEIBE |
| 9 | 131630 | 1 | Nakrętka | Гайка | NUT | MUTTERN |
| 10 | 458060 | 1 | Kapsel | Крышка | SCREW CUP | STAUBSCHUTZ |